

ELEMENTOS PLANIMÉTRICOS

CONVENÇÕES CARTOGRÁFICAS

ELEMENTOS ALTIMÉTRICOS

ELEMENTOS DE HIDROGRAFIA

ATUALIZAÇÕES CARTOGRÁFICAS

COR MAGENTA - Lançamento em 01/01/2011
COR VERDE - Lançamento aproximado sem comprovação cartográfica

Convenções Temáticas

Identificação

LIMITES

internaional
intermunicipal
áreas especiais

OBS: Os limites provenientes das Telhas "redes" representadas na cor verde estão desatualizados e devem ser desconsiderados.

MAPA MUNICIPAL ESTATÍSTICO

Escala: 1 : 50.000

Sistema de Coordenadas Geográficas em Latitudes/Longitudes: 51°54'33" 2000
Coordenadas Plan. - Mercator UTM: 518430
Origem do datum: Spheroid: Spheroid: 1956 - 51
Datum: Spheroid: 1956 - 51
Datum: Spheroid: 1956 - 51

Este produto integra a coleção de mapas municipais gerada de forma automática a partir do processamento de dados cadastrais e geográficos disponibilizados pelo IBGE. OIBGE, SIA e outros, em parceria com o setor privado e a comunidade acadêmica, para a produção de produtos de geoinformação, com o objetivo de melhorar a qualidade e a atualização dos dados cartográficos.

MINISTÉRIO DO PLANEJAMENTO, ORÇAMENTO E GESTÃO
SECRETARIA DE POLÍTICAS DE DESENVOLVIMENTO URBANO
A DIRETORIA DE GEOGRAFIA, INSCRIÇÃO E GESTÃO DE CENSAIS
EM PARCELA COM O INSTITUTO BRASILEIRO DE GEOGRAFIA E ESTATÍSTICA
At. Brasil, 1871 - Pavão de Leste
Brasília de Minas DF, CEP: 70150-900

NOME		NOME	
0000000	0000000	0000000	0000000
0000000	0000000	0000000	0000000
0000000	0000000	0000000	0000000
0000000	0000000	0000000	0000000

Localização do município no Mapeamento Sistemático

Atuação das Partes do Mapa

Localização no Estado

Fonte: Mapa Índice do Brasil - IBGE

CRONOLOGIA

MALHA TERRITORIAL	2010
EDIÇÃO	7/24/2011
Terminologia utilizada e documentação técnica e atualizada	Consultar Metadados

Triunfo - RS

ASPECTOS FÍSICOS

Região: METROPOLITANA DE PORTO ALEGRE
Município: SÃO JERÔNIMO
Área: _____
Coordenadas UTM: _____
Latitude: -29.943 | Longitude: -51.716

IDENTIFICAÇÃO

Coordenação Técnica: _____
Coordenação de Projeto: _____
Coordenação de Edição/Atualização: _____
Coordenação de Produção: _____
Coordenação de Diagramação: _____
Coordenação de Impressão: _____
Coordenação de Distribuição: _____

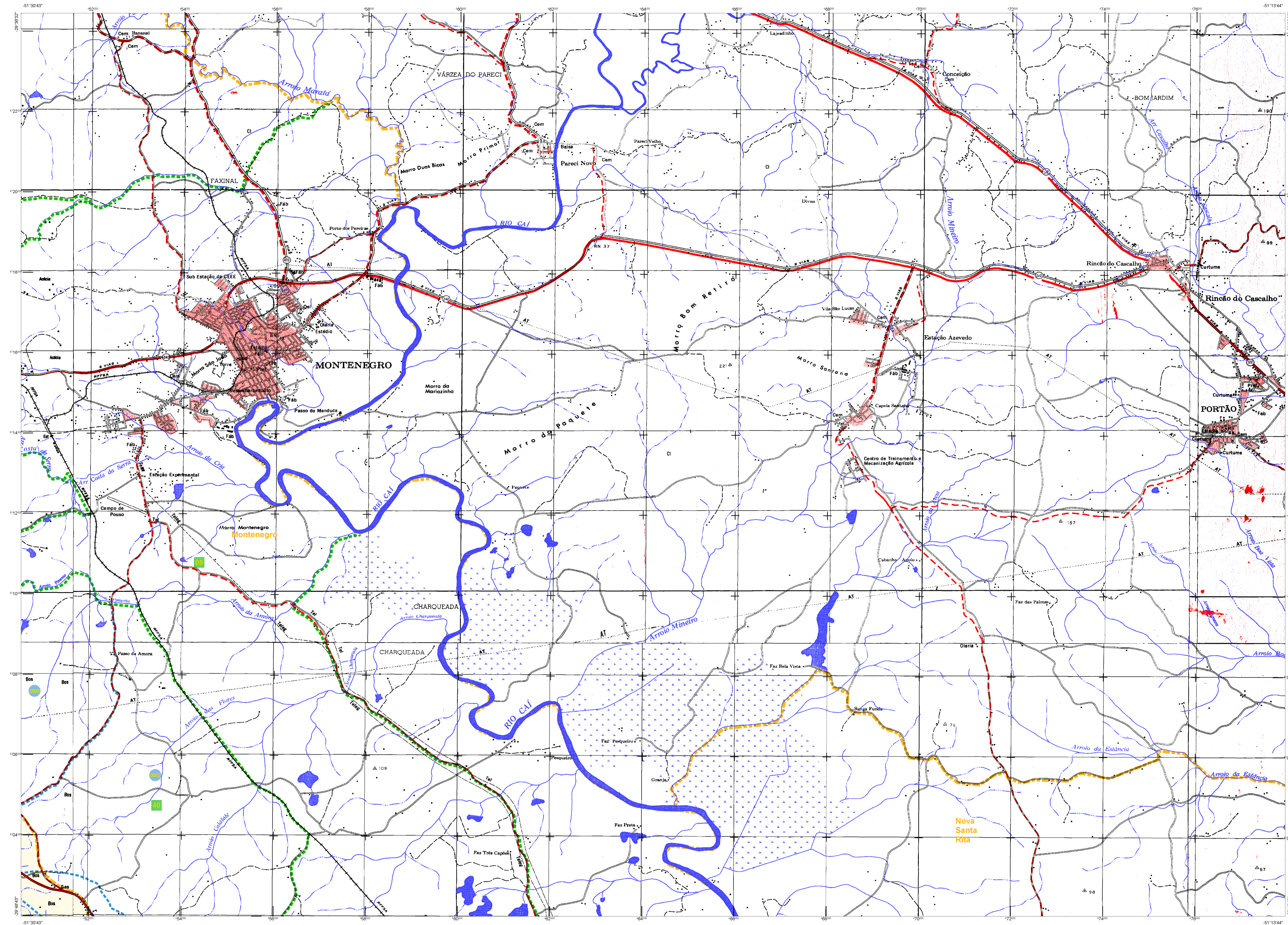

ELEMENTOS PLANIMÉTRICOS

CONVENÇÕES CARTOGRÁFICAS

ELEMENTOS ALTIMÉTRICOS

ELEMENTOS DE HIDROGRAFIA

ATUALIZAÇÕES CARTOGRÁFICAS

COR MAGENTA - Lançamento do CIP, não imagem de Satélite
COR VERDE - Lançamento aproximado sem comparação cartográfica

Convenções Temáticas

Limites: Distrital	Sub-Distrital	Sector Censitário
Distrito	Sub-Distrito	Setor Censitário

LIMITES

interna municipal
intermunicipal
áreas especiais

OBS: Os limites provenientes das Telhas "redes" representadas na cor verde estão desatualizados e devem ser desconsiderados.

MAPA MUNICIPAL ESTATÍSTICO

Escala: 1 : 50.000

Sistema de Coordenadas Geográficas em Latitudes/Longitudes: 50S/53A 2000
Coordenadas Planas: Mercator UTM - 50S/53A 2000
Origem do datum: Geóide de 1956 - 50S/53A
Datum: Geóide de 1956 - 50S/53A
Projecção: UTM - 50S/53A
Escala: 1:50.000

Este produto integra a coleção de mapas municipais gerada de forma automática a partir de dados de fontes oficiais e disponibilizada gratuitamente pelo IBGE. OIBGE e o usuário, em qualquer caso, estão de acordo com a Política Nacional de Dados do IBGE, que estabelece a prioridade de acesso aos dados, sem qualquer ônus de aquisição e utilização de quaisquer informações.

MINISTÉRIO DO PLANEJAMENTO, ORÇAMENTO E GESTÃO
INSTITUTO BRASILEIRO DE GEOGRAFIA E ESTATÍSTICA
A DART/IBGE (DE GEOGRAFIA) ignora e não se responsabiliza por danos ou prejuízos decorrentes do uso de dados de terceiros.

At: Brasil, 1971, Praça de Luzes
At: Brasil, 1971, Praça de Luzes
At: Brasil, 1971, Praça de Luzes

MUNICÍPIO		NOME	
CELESTINO	120000000	PARQUE	120000000
COLOMBO	120000000	PARQUE	120000000
COLOMBO	120000000	PARQUE	120000000
COLOMBO	120000000	PARQUE	120000000

Localização do município no Mapeamento Sistemático

Atuação das Partes do Mapa

Localização no Estado

Fonte: Mapa Índice do Brasil - IBGE

CRONOLOGIA

MALHA TERRITORIAL	2010
EDIÇÃO	7/24/2011
Revisão cartográfica e documentação técnica e atualização	Consultar Metadados

Triunfo - RS

ASPECTOS FÍSICOS

Região: METROPOLITANA DE PORTO ALEGRE
Município: SÃO JERÔNIMO
Área: _____
Altitude da Sede: _____
Latitude: -29.943
Longitude: -51.716

COORDENADAS UTM

Coordenada Noroeste: _____
Coordenada Sudoeste: _____
Coordenada Nordeste: _____
Coordenada Sudeste: _____
Coordenada Centro de Referência: _____
Coordenada de Referência: _____

IDENTIFICAÇÃO

Coordenada Noroeste: _____
Coordenada Sudoeste: _____
Coordenada Nordeste: _____
Coordenada Sudeste: _____
Coordenada Centro de Referência: _____
Coordenada de Referência: _____