

**ELEMENTOS PLANIMÉTRICOS**

Edificações  
Igreja, Escola, Mina  
Moinho de vento, Moinho de água  
Campo de emergência, Farol  
Localidades  
Linha transmissora de energia, Cerca  
Linha telefônica  
Rodovias  
auto-estrada  
pavimentada  
sem pavimentação  
camioneteiro  
trilha, caminho e picada  
pedra de estrada, federal, estadual  
Ferrovias  
bitola larga  
bitola estreita

**ELEMENTOS ALTIMÉTRICOS**

Perfil topográfico, Referência de nível  
Ponto astronômico, Ponto barométrico  
Cota comprovada  
Superfície deformada, Área

**ELEMENTOS DE HIDROGRAFIA**

Curso d'água intermitente  
Lago ou lagoa intermitente  
Terreno sujeito a inundação, Salina  
Brimpa ou pantano  
Pico (igual), Nascente  
Rápido e cachoeira grandes  
Rápido e cachoeira  
Rocha submersa e a descoberto  
Moine e represa, terra e alvenaria  
Arcoaberto, No seco ou de alívio  
Recife rochoso

**ATUALIZAÇÕES CARTOGRÁFICAS**  
COR MAGENTA - Levantamento por GPS e/ou imagens de Satélites  
COR VERDE - Levantamento apoiado em cartografia cartográfica

**Convenções Temáticas**

|                         |                   |                   |
|-------------------------|-------------------|-------------------|
| Limites: Distrito       | Sub-Distrito      | Sector Censitário |
| Identificação: Distrito | Sub-Distrito      | Sector Rural      |
| Sector Urbano           | Agglomerado Rural |                   |

**LIMITES**

Informacional  
municipal  
intermunicipal  
áreas especiais

Obs: Os limites provenientes das fontes acima representadas na cor verde estão desatualizados e devem ser desconsiderados

**MAPA MUNICIPAL ESTATÍSTICO**

Escala: 1:75.000

Ministério do Planejamento, Orçamento e Gestão  
INSTITUTO BRASILEIRO DE GEOGRAFIA E ESTATÍSTICA  
Divisão de Estatística Municipal

**Divisão Político-Administrativa**

| UF | MUNICÍPIO | NOME    |
|----|-----------|---------|
| SE | 2803500   | Lagarto |

**Localização do município no Mapeamento Sistemático**

**Articulação dos Partes do Mapa**

**Localização no Estado**

Fonte: Mapa Índice do Brasil - IBGE

**CRONOLOGIA**

|                   |                     |
|-------------------|---------------------|
| MALHA TERRITORIAL | 2010                |
| EDIÇÃO            | 7/20/2011           |
| REVISÃO TÉCNICA   | Consultar Metadados |
| REVISÃO GRÁFICA   | Consultar Metadados |

**ASPECTOS FÍSICOS**

IBGE  
AGRESTE SERGIANO  
MUNICÍPIO  
AGRESTE DE LAGARTO

|                   |      |
|-------------------|------|
| Município de São  | Área |
| Coordenadas       | km²  |
| Latitude - 10 917 | E    |
| Longitude - 37 65 | N    |
|                   | 39   |

**IMPLEMENTAÇÃO**

|   |       |
|---|-------|
| Coordenação Geral                                   | CC-04 |
| Coordenação de Cartografia                          |       |
| Coordenação Técnica                                 | CC-05 |
| Coordenação de Estatística Temática                 |       |
| Unidade Produtora                                   |       |
| Unidade Estatística do IBGE                         |       |
| Elaboração  |       |
| Centro de Documentação e Disseminação de Informação | CC-06 |



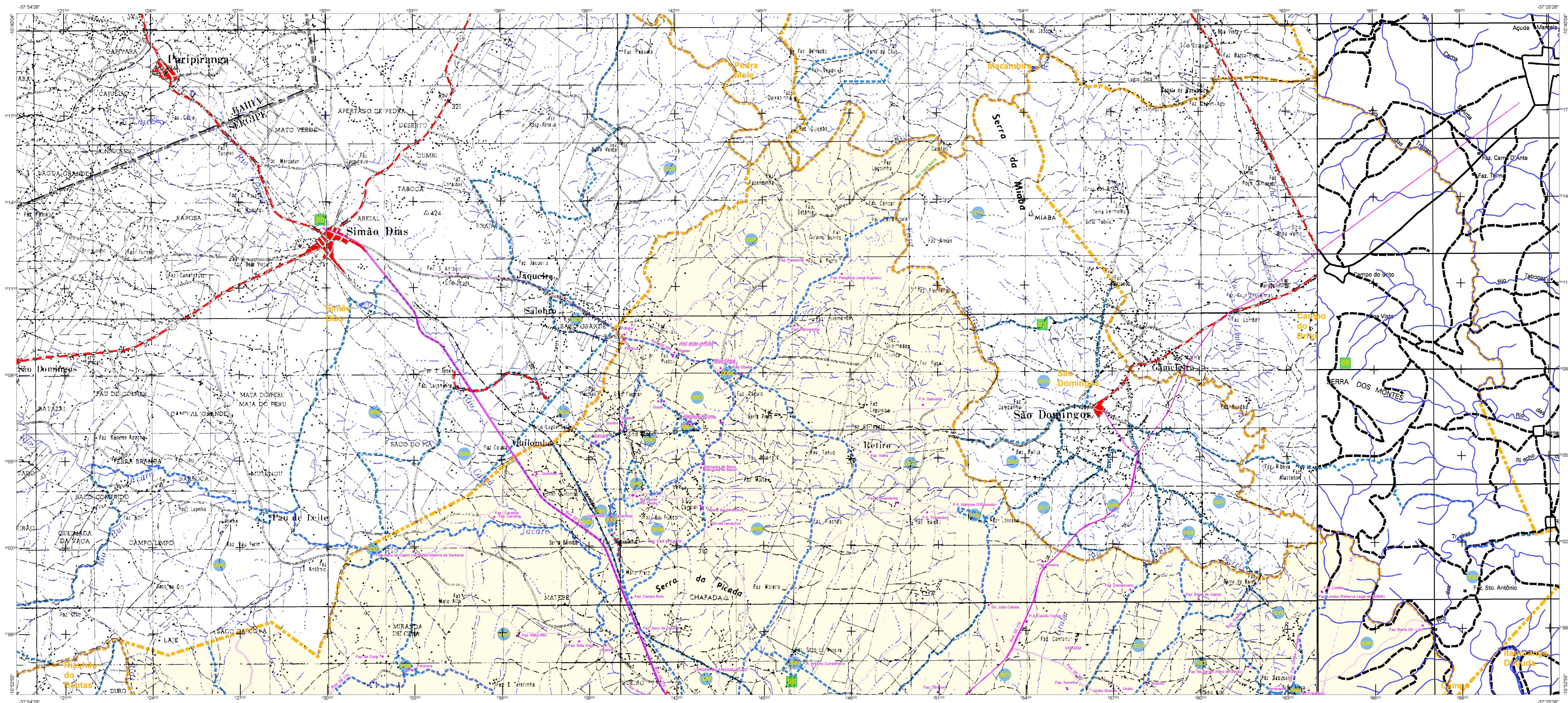

**ELEMENTOS PLANIMÉTRICOS**

- Edifícios
- Igreja, Escola, Mina
- Moinho de vento, Moinho de água
- Campo de emergência, Parol
- Localidades
- Linha transmissora de energia, Cerca
- Linha telefônica
- Rodovias: auto-estrada, pavimentada, sem pavimentação, sem pavimentação, caminho carroçável, trilha, caminho e picada, perfil de estrada, federal, estadual
- Ferrovias: bitola larga, bitola estreita

**ELEMENTOS ALTIMÉTRICOS**

- Rivete trigonométrico, Referência de nível
- Ponto astronômico, Ponto barométrico
- Cota comprovada
- Superfície deformada, Área

**ELEMENTOS DE HIDROGRAFIA**

- Curso d'água intermitente
- Lago ou lagoa intermitente
- Terrão sujeito a inundação, Salina
- Brinjo ou pântano
- Picão (água), Nascente
- Rapêz e catarratas grandes
- Rapêz e catarratas
- Rocha submersa e a descoberto
- Molhe e represa, terra e alvenaria
- Arrecifo, No seco ou de alívio
- Recife rochoso

**ATUALIZAÇÕES CARTOGRÁFICAS**

COR MAGENTA - Levantamento por GPS e/ou imagens de Satélites  
COR VERDE - Levantamento apoiado em cartografia cartográfica

**Convenções Temáticas**

|                         |                   |                   |
|-------------------------|-------------------|-------------------|
| Limites: Distrito       | Sub-Distrito      | Sector Censitário |
| Identificação: Distrito | Sub-Distrito      | Sector Urbano     |
| Identificação: Rural    | Agglomerado Rural |                   |

**LIMITES**

- Informacional
- Intelectual
- Intermunicipal
- Áreas especiais

Obs: Os limites provenientes das fontes acima representadas na cor verde estão desatualizados e devem ser desconsiderados.

**MAPA MUNICIPAL ESTATÍSTICO**

**Escala: 1:75.000**

Divisão de Cartografia Geográfica do IBGE - LACTEC/CTIC/IBGE  
Coordenadas Planas: UTM - SADC 03  
Origem das coordenadas: UTM - Espaço e Meridiano - 1983  
Anos de atualização: de 10/2008 a 10/2010

Este produto integra o conjunto de dados resultantes do projeto de mapeamento sistemático, a partir da junção dos dados do Mapeamento Sistemático (dados produzidos em 2007, 2008 e 2009) com os dados resultantes do projeto de mapeamento sistemático (dados produzidos em 2010), com atualização permanente de dados e fontes, com o objetivo de garantir a atualizabilidade e a confiabilidade dos dados.

**MINISTÉRIO DO PLANEJAMENTO, ORÇAMENTO E GESTÃO**  
INSTITUTO BRASILEIRO DE GEOGRAFIA E ESTATÍSTICA  
Acesso em: 15/01/2011, 14h05:00  
Rio de Janeiro - CEP 21141-050  
www.ibge.gov.br

| Divisão Político-Administrativa |           | NOME |           |
|---------------------------------|-----------|------|-----------|
| UF                              | MUNICÍPIO | UF   | MUNICÍPIO |
| SE                              | Lagarto   |      |           |

**Localização do município no Mapeamento Sistemático**

**Articulação das Partes do Mapa**

**Localização no Estado**

Fonte: Mapa Índice do Brasil - IBGE

**CRONOLOGIA**

|                    |                     |
|--------------------|---------------------|
| MALHA TERRITORIAL  | 2010                |
| EDIÇÃO             | 7/20/2011           |
| ÚLTIMA ATUALIZAÇÃO | Consultar Metadados |

**Lagarto - SE**

**ASPECTOS FÍSICOS**

|                                 |      |
|---------------------------------|------|
| Identificação: AGRISTE SERGIANO |      |
| Município: AGRISTE DE LAGARTO   |      |
| Município de São                | Área |
| Latitude: -10,917               | E    |
| Longitude: -37,65               | N    |
|                                 | 39   |

**IMPLEMENTAÇÃO**

|   |       |
|---|-------|
| Coordenação Geral                                   | CC-04 |
| Coordenação de Cartografia                          |       |
| Coordenação Técnica                                 | CC-TE |
| Coordenação de Estatística Temática                 |       |
| Unidades Produtoras                                 |       |
| Unidades Executoras do IBGE                         |       |
| Elaboração  |       |
| Centro de Documentação e Disseminação de Informação | CC-03 |