Natividade-TO

1714203

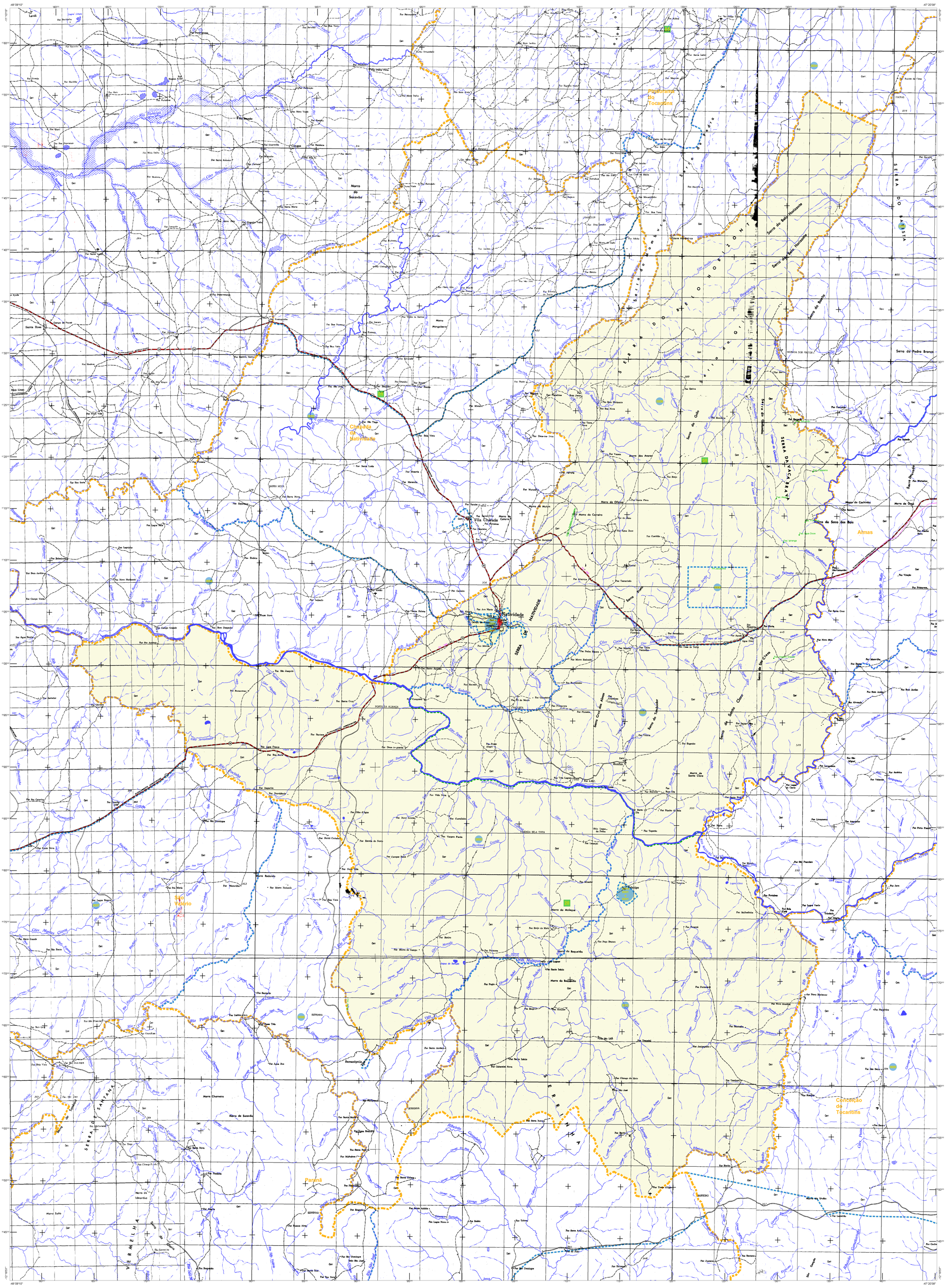
Natividade
Chapada de Natividade
Paranã
Almas
Conceição do Tocantins
São Valério
Novo Jardim
Santa Rosa
Cangas
Morro do Socavão
Serra do Cocal
Serra do Lajeado
Serra do Pedra Branca
Serra do Boa Esperança
Serra do Cocalinho
Serra do Sono
Serra do Santa Clara
Serra do Tocantins
Serra do Cabeceira
Serra do Cabeceira
Serra do Cabeceira