Nova Rosalândia-TO

1715002

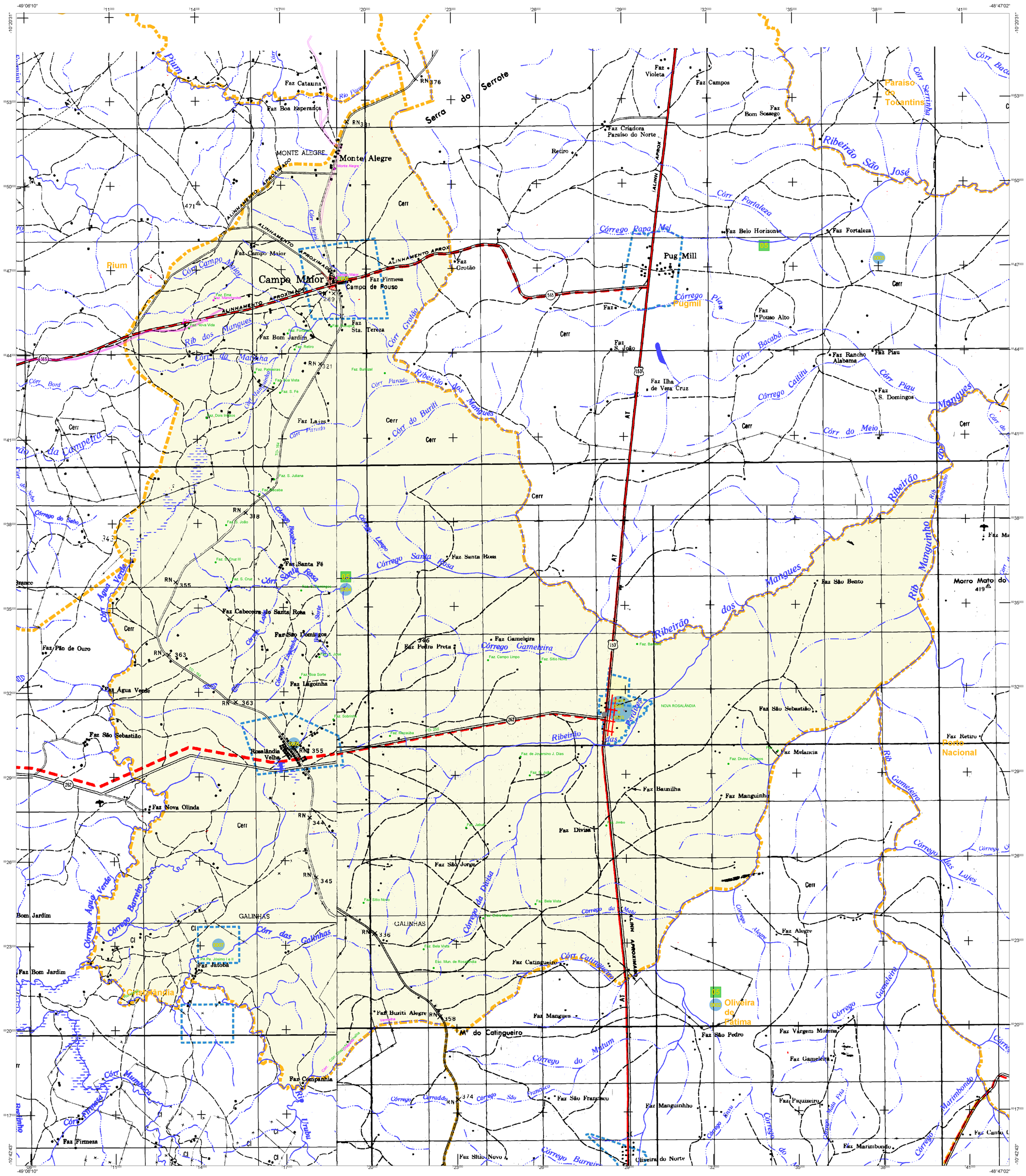
Monte Alegre
Campo Maior
Campo de Pouso
Pugmill
Paraíso do Tocantins
Rosalândia Velha
NOVA ROSALÂNDIA
Oliveira de Fátima
Porto Nacional
Serra do Serrote
Ribeirão São José
Ribeirão dos Mangues
Córrego Pugmil
Córrego Cameleira
Córrego Santa Rosa
Córrego do Matum
Córrego Burreiro
Córrego das Lajes
Córrego Alegre
Córrego Gameleira
Córrego Marimbondo
Córrego Água Verde
Córrego Barreiro
Córrego do Sabo
Córrego Lagoa Rasa
Córrego Cabeceira
Córrego Boqueirão
Córrego Lagoinha
Córrego Cerrado
Córrego São Francisco
Córrego Mumbuca
Córrego Firmeza
Córrego Bom Jardim
Córrego Calitiu
Córrego Papa Mel
Córrego Fortaleza
Córrego Bacabá
Córrego Piau
Córrego do Meio
Córrego da Divisa
Córrego da Matinha
Córrego Calingueiro
Córrego Piquizeiro
Córrego Vargem Bonita
Córrego Marimbondo
Córrego Sítio Novo
Córrego Bela Vista
Córrego Lajes
Córrego Ribeirão
Rib. dos Mangues
Rib. Manguinho
Rib. Gameleira
Rib. Cameleira
Rib. Piquizeiro
Rio Pium
Rio Urubu
Córr. Campo Maior
Córr. da Matinha
Córr. do Buriti
Córr. Parado
Córr. Bacabá
Córr. Piau
Córr. Fortaleza
Córr. Serrinha
Córr. Grotão
Córr. Bord
Córr. Mumbuca
Córr. Firmeza
Córr. das Galinhas
Córr. Calingueiro
Córr. Santa Rosa
Córr. Água Verde
Faz Campo Maior
Faz Firmeza
Faz Grotão
Faz Bom Jardim
Faz Jatobá
Faz Companhia
Faz Sítio Novo
Faz Santa Rosa
Faz Santa Fé
Faz Cabeceira do Santa Rosa
Faz São Domingos
Faz Lagoinha
Faz Água Verde
Faz Pão de Ouro
Faz São Sebastião
Faz Nova Olinda
Faz Pedra Preta
Faz Gameleira
Faz Baunilha
Faz Manguinho
Faz Divisa
Faz Manguinho
Faz Piquizeiro
Faz Marimbondo
Faz Vargem Morena
Faz Gameleira
Faz São Pedro
Faz Alegre
Faz Catingueiro
Faz Buriti Alegre
Mº do Catingueiro
Oliveira do Norte
Faz Melancia
Faz Retiro
Faz São Sebastião
Faz Ilha de Vera Cruz
Faz S. João
Faz Belo Horizonte
Faz Fortaleza
Faz Pouso Alto
Faz Rancho Alabama
Faz Piau
Faz S. Domingos
Faz Campos
Faz Violeta
Faz Criadora Paraíso do Norte
Retiro
Faz Bom Sossego
Faz Catauna
Faz Boa Esperança
Faz Grotão
Faz Firmesa
Faz Sta. Tereza
Faz Bom Jardim
Faz Lajes
Faz Santa Fé
Faz Cabeceira do Santa Rosa
Faz São Domingos
Faz Lagoinha
Faz Água Verde
Faz Pão de Ouro
Faz São Sebastião
Faz Nova Olinda
Faz Gameleira
Faz Pedra Preta
Faz Baunilha
Faz Manguinho
Faz Divisa
Faz São Jorge
Faz Sítio Novo
Faz Catingueiro
Faz Buriti Alegre
Mº do Catingueiro
Faz Companhia
Faz Firmeza
Faz Alegre
Faz Vargem Morena
Faz Gameleira
Faz São Pedro
Faz Manguinho
Faz Piquizeiro
Faz Marimbondo
Faz Sítio Novo
Oliveira do Norte
Faz São Francisco
Faz São Bento
Morro Mato do
GALINHAS
Bom Jardim
Pium
Branco
Faz Jatobá
Faz Companhia
Faz Firmeza
Faz Melancia
Faz Retiro
Faz Alegre
Faz Marimbondo
Faz Canto
Faz Sítio Novo
Faz Divisa
Faz Manguinho
Faz Baunilha
Faz Gameleira
Faz Catingueiro
Faz Sítio Novo
Faz Bela Vista
Faz Bela Vista
Faz Sítio Novo
Faz Jabuti
Faz Jimbo
Faz Macaúba
Faz Sobrinho
Faz Macaúba
Faz Boa Sorte
Faz S. José
Faz S. Cruz
Faz S. Cruz III
Faz S. João
Faz Boa Vista
Faz S. Fé
Faz Palmeiras
Faz Dois Irmãos
Faz Burizal
Faz Retiro
Faz Fortaleza
Faz Ema
Faz Mandaguaia
Faz Nova Vida
Faz Bom Jardim
Faz Sta. Tereza
Faz Campo Limpo
Faz Sítio Novo
Faz Baraúna
Faz de Joversino J. Dias
Faz S. João
Faz Divino Campos
Faz Bela Vista
Esc. Mun. de Rosalândia
Esc. Estr. Matos
Faz S. Juliana
Faz Macaúba
Faz S. João
Faz S. Cruz III
Faz S. Cruz
Faz S. Domingos
Faz S. José
Faz Boa Sorte
Faz Sobrinho
Faz Macaúba
Faz de Joversino J. Dias
Faz S. João
Faz Jabuti
Faz Jimbo
Faz Bela Vista
Esc. Mun. de Rosalândia
Faz Buriti Alegre
Vermelha
Faz Companhia
Faz Firmeza
Faz Jatobá
PA Pe. Jósimo I e II
Rosalândia
Oliveira de Fátima
Porto Nacional
Paraíso do Tocantins
Morro Mato do
Faz Canto
Faz Marimbondo
Faz Piquizeiro
Faz Vargem Morena
Faz Gameleira
Faz Melancia
Faz Retiro
Faz Alegre
Faz Manguinho
Faz Baunilha
Faz Divisa
Faz Manguinho
Faz São Sebastião
Faz São Bento
Faz Catingueiro
Faz Buriti Alegre
Mº do Catingueiro
Faz Mangues
Faz São Francisco
Faz Companhia
Faz Firmeza
Faz Jatobá
Faz Bom Jardim
Faz Nova Olinda
Faz Água Verde
Faz Pão de Ouro
Faz São Sebastião
Faz Sítio Novo
Faz Santa Rosa
Faz Santa Fé
Faz Cabeceira do Santa Rosa
Faz São Domingos
Faz Lagoinha
Faz Gameleira
Faz Pedra Preta
Faz Baunilha
Faz Manguinho
Faz Divisa
Faz São Jorge
Faz Sítio Novo