

MAPA MUNICIPAL ESTATÍSTICO

Humaitá-AM

<p>ELEMENTOS PLANIMÉTRICOS</p> <ul style="list-style-type: none"> Edificações Templo, Escola, Moinho Molho de vento, Molho de água Campo de emergência, Farol Localidades Linha transmissora de energia, Cerca Linha telefônica Rodovias autoestrada pavimentada sem pavimentação caminho carroçável trilha, caminho e picada prefeio de estrada: federal, estadual Ferrovias estação longo estação curta 	<p>ELEMENTOS ALTIMÉTRICOS</p> <ul style="list-style-type: none"> Ponto trigonométrico, Referência de nível Ponto astronômico, Ponto barométrico Cota comprovada Superfície deformada, Área <p>ELEMENTOS DE HIDROGRAFIA</p> <ul style="list-style-type: none"> Curso d'água intermitente Lago ou lagoa intermitente Terreno sujeito a inundação, Salina Relevo ou platô Peça ígnea, Nascente Rápidos e cachoeiras grandes Rápidos e cachoeiras Rocha submersa e a descoberto 	<p>CONVENÇÕES CARTOGRÁFICAS</p> <p>Convenções Temáticas</p> <table border="1"> <tr> <th>Identificação</th> <th>Setor Rural</th> <th>Setor Urbano</th> <th>Aplicação Rural</th> </tr> <tr> <td>05</td> <td>06</td> <td>07</td> <td>08</td> </tr> </table> <p>LIMITES</p> <ul style="list-style-type: none"> internacional interestadual intermunicipal áreas especiais 	Identificação	Setor Rural	Setor Urbano	Aplicação Rural	05	06	07	08	<p>Divisão Político-Administrativa</p> <table border="1"> <thead> <tr> <th>GEOCÓDIGO</th> <th>NOME</th> </tr> </thead> <tbody> <tr> <td>1301704</td> <td>HUMAITÁ</td> </tr> </tbody> </table> <p>Localização do município no Mapeamento Sistemático</p> <p>Fonte: Mapa Índice do Brasil - IBGE</p> <p>Localização no Estado</p> <p>Articulação das Partes do Mapa</p> <table border="1"> <tr> <td>2/1</td> <td>2/2</td> </tr> <tr> <td>1/1</td> <td>1/2</td> </tr> </table>	GEOCÓDIGO	NOME	1301704	HUMAITÁ	2/1	2/2	1/1	1/2	<p>ASPECTOS FÍSICOS</p> <p>Integração: SIA-AMAZONENSE</p> <p>Micrografia: WADUNA</p> <p>Altitude da Sede: Área: 33045,7 Km²</p> <p>Latitude: 03°00' S Longitude: 69°00' W</p> <p>CRONOLOGIA</p> <table border="1"> <tr> <td>Malha Territorial</td> <td>2007</td> </tr> <tr> <td>Edição</td> <td>03/08/2007</td> </tr> </table> <p>Informações relativas à documentação técnica e atualização. Consultar Metadados</p> <p>IMPLEMENTAÇÃO</p> <p>Coordenação Técnica: Coordenação de Cartografia</p> <p>Coordenação Geral: Coordenação de Estruturas Territoriais</p> <p>Coordenação Operacional: Unidades Estaduais do IBGE</p> <p>Elaboração: Centro de Documentação e Disseminação de Informação</p> <p>CDI</p>	Malha Territorial	2007	Edição	03/08/2007
Identificação	Setor Rural	Setor Urbano	Aplicação Rural																					
05	06	07	08																					
GEOCÓDIGO	NOME																							
1301704	HUMAITÁ																							
2/1	2/2																							
1/1	1/2																							
Malha Territorial	2007																							
Edição	03/08/2007																							

ATUALIZAÇÕES CARTOGRÁFICAS

- Levantamentos por GPS e/ou Imagens de Satélites
- Lançamento aproximado sem comprovação cartográfica

Mapa Digital em PDF

COR MAGENTA - Levantamentos por GPS e/ou Imagens de Satélites

COR VERDE - Lançamento aproximado sem comprovação cartográfica

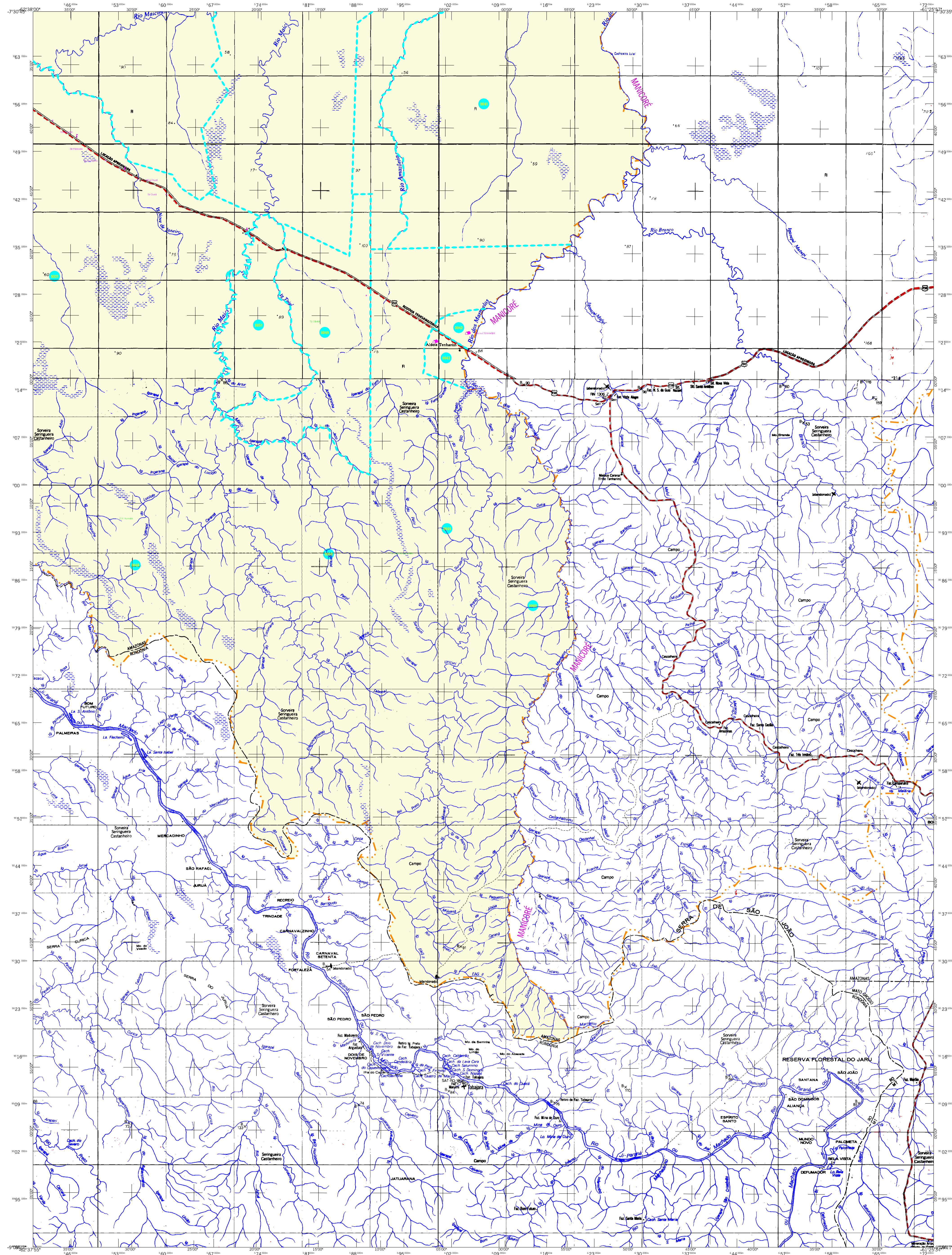

MAPA MUNICIPAL ESTATÍSTICO

Humaitá-AM

<p>ELEMENTOS PLANIMÉTRICOS</p> <p>Edificações Templo, Escola, Moinho, Moinho de vento, Molino de água, Campo de emergência, Farol, Localidades</p> <p>Linha transmissora de energia, Cerca, Linha telefônica</p> <p>Rodovias autostada, pavimentada, sem pavimentação, som pavimentação, caminho carroçável, trilha, caminho e picada, prelo de estrada: federal, estadual</p> <p>Ferrovias estação longo, estação curta</p>	<p>CONVENÇÕES CARTOGRÁFICAS</p> <p>ELEMENTOS ALTIMÉTRICOS Ponto trigonométrico, Referência de nível, Ponto astronômico, Ponto barométrico, Cota comprovada, Superfície deformada, Área</p> <p>ELEMENTOS DE HIDROGRAFIA Lago ou lagoa intermitente, Terreno sujeito a inundação, Salina, Trepo ou pantano, Poço, lagoal, Nascente, Rápido e cascata grande, Rápido e cascata, Rocha submersa e a descoberto, Molhe e represa: terra e alvenaria, Açougueiro, Rio seco ou de alagado, Recife rochoso</p>	<p>CONVENÇÕES TEMÁTICAS</p> <p>Limites: Distrital, Sub-Distrital, Setor Censitário</p> <p>Identificação: 05, 06, 07, 08, 09, 10, 11, 12, 13, 14, 15, 16, 17, 18, 19, 20, 21, 22, 23, 24, 25, 26, 27, 28, 29, 30, 31, 32, 33, 34, 35, 36, 37, 38, 39, 40, 41, 42, 43, 44, 45, 46, 47, 48, 49, 50, 51, 52, 53, 54, 55, 56, 57, 58, 59, 60, 61, 62, 63, 64, 65, 66, 67, 68, 69, 70, 71, 72, 73, 74, 75, 76, 77, 78, 79, 80, 81, 82, 83, 84, 85, 86, 87, 88, 89, 90, 91, 92, 93, 94, 95, 96, 97, 98, 99, 100</p> <p>LIMITES internacional, interestadual, intermunicipal, áreas especiais</p>	<p>ESCALA 1 : 250.000</p> <p>0 5.000 10.000 15.000</p> <p>SISTEMA DE PROJEÇÃO UTM Origem da projeção: UTM, Equador e Meridiano 61 W, Adoção de coordenadas de 1000 e 600 km respectivamente. DATUM HORIZONTAL: SAD 69 Esta projeção integra a coleção de mapas municipais produzida de forma semi-automatizada, a partir de imagens de satélite do Programa SateLite Brasileiro, produzida pelo IBGE, em parceria com o Instituto de Geografia da Universidade Federal do Rio de Janeiro (IGURJ), com publicação proveniente de diversas fontes, sem tratamento plano de integração e compatibilização dos elementos cartográficos.</p> <p>MINISTÉRIO DO PLANEJAMENTO, ORÇAMENTO E GESTÃO INSTITUTO BRASILEIRO DE GEOGRAFIA E ESTATÍSTICA A DISTRIBUIÇÃO, A REPRODUÇÃO, A REPRODUÇÃO E A REPRODUÇÃO DE QUALQUER TIPO DE CÓPIA DESTE MAPA É PROIBIDA SEM A AUTORIZAÇÃO PRÉVIA DO IBGE.</p>	<p>Divisão Público-Administrativa</p> <table border="1"> <thead> <tr> <th>GEOCÓDIGO</th> <th>Nome</th> </tr> </thead> <tbody> <tr> <td>1301704</td> <td>HUMAITÁ</td> </tr> </tbody> </table> <p>Localização do município no Mapeamento Sistemático</p> <p>Localização no Estado</p> <p>Articulação das Partes do Mapa</p> <p>2/1 2/2 1/1 1/2</p>	GEOCÓDIGO	Nome	1301704	HUMAITÁ	<p>ASPECTOS FÍSICOS</p> <p>Integração: São AMAZONENSE Município: WADUPA Área: 33049,7 Km² Latitude: 05°00' S Longitude: 48°00' W</p> <p>CRONOLOGIA</p> <p>MAIJA TERRITORIAL: 2007 EDIÇÃO: 01-09-2007 Informações relativas à documentação técnica e atualização: Consultar Metadados</p> <p>IMPLEMENTAÇÃO</p> <p>Coordenação Técnica: Coordenação de Cartografia (CCAR) Coordenação de Estruturas Territoriais (CETE) Coordenação de Estruturas Territoriais (CETE) Unidades Estaduais do IBGE Elaboração: Centro de Documentação e Disseminação de Informação (CDDI)</p>
GEOCÓDIGO	Nome								
1301704	HUMAITÁ								

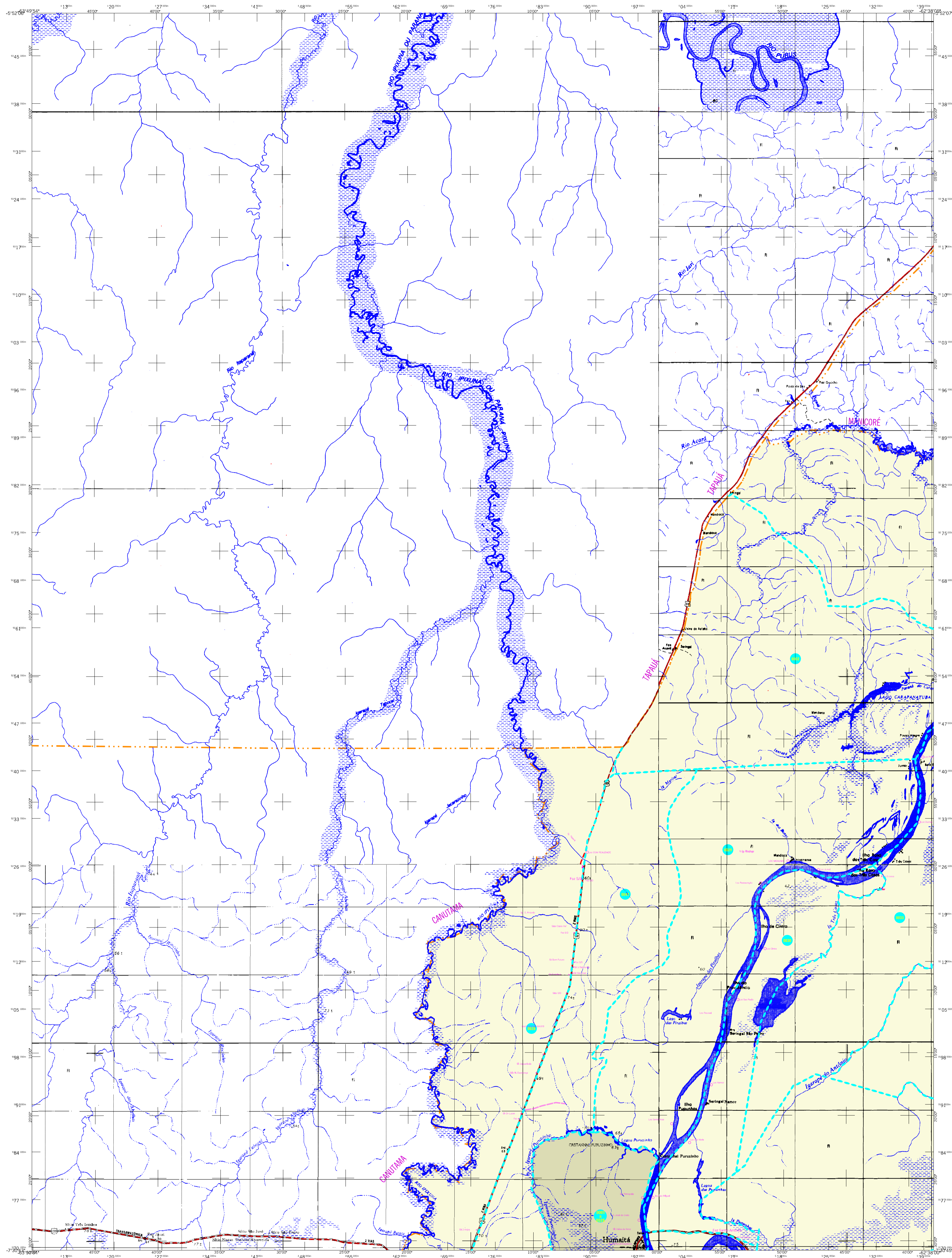

MAPA MUNICIPAL ESTATÍSTICO

Humaitá-AM

<p>ELEMENTOS PLANIMÉTRICOS</p> <ul style="list-style-type: none"> Edificações: Igreja, Escola, Moinho, Campo de emergência, Farol, Localidades Linha transmissora de energia, Cerca, Linha telefônica Rodovias: subestação, pavimentada, sem pavimentação, caminho carrossável, trilha, caminho e picada, prefeiro de estrada: federal, estadual Ferrovias: trilho largo, trilho estreito 	<p>CONVENÇÕES CARTOGRÁFICAS</p> <p>ELEMENTOS ALTIMÉTRICOS</p> <ul style="list-style-type: none"> Ponto trigonométrico, Referência de nível, Ponto astronômico, Ponto barométrico, Cota comprovada, Superfície deformada, Área ELEMENTOS DE HIDROGRAFIA <ul style="list-style-type: none"> Curso d'água intermitente Lago ou lagoa intermitente Terreno sujeito a inundação, Salina Relevo ou platô Peça ígnea: Nascente Rápidos e cachoeiras grandes Rápidos e cachoeiras Rocha submersa e a descoberto Molhe e represa: terra e alvenaria Ancoradouro, Rio seco ou de aluvião Recife rochoso 	<p>CONVENÇÕES TEMÁTICAS</p> <table border="1"> <tr> <th>Identificação</th> <th>Setor Rural</th> <th>Setor Urbano</th> </tr> <tr> <td>05</td> <td>06</td> <td>07</td> </tr> </table> <p>LIMITES</p> <ul style="list-style-type: none"> internacional estadual intermunicipal áreas especiais 	Identificação	Setor Rural	Setor Urbano	05	06	07	<p>MAPA DE LOCALIZAÇÃO</p> <p>Localização do município no Mapeamento Sistemático</p> <p>Localização no Estado</p> <p>Articulação das Partes do Mapa</p> <p>2/2 1/1 1/2</p>	<p>Divisão Público-Administrativa</p> <table border="1"> <thead> <tr> <th>GEOCÓDIGO</th> <th>NOME</th> </tr> </thead> <tbody> <tr> <td>1301704</td> <td>HUMAITÁ</td> </tr> </tbody> </table>	GEOCÓDIGO	NOME	1301704	HUMAITÁ	<p>ASPECTOS FÍSICOS</p> <p>Malha Territorial 2007</p> <p>Edição 03-09-2007</p> <p>Informações relativas à documentação técnica e atualização</p> <p>Consultar Metadados</p> <p>IMPLEMENTAÇÃO</p> <p>Coordenação Técnica: Coordenação de Cartografia</p> <p>Coordenação Executiva: Coordenação de Estruturas Territoriais</p> <p>Coordenação Operacional: Unidades Estaduais do IBGE</p> <p>Elaboração: Centro de Documentação e Disseminação de Informação</p>
Identificação	Setor Rural	Setor Urbano													
05	06	07													
GEOCÓDIGO	NOME														
1301704	HUMAITÁ														

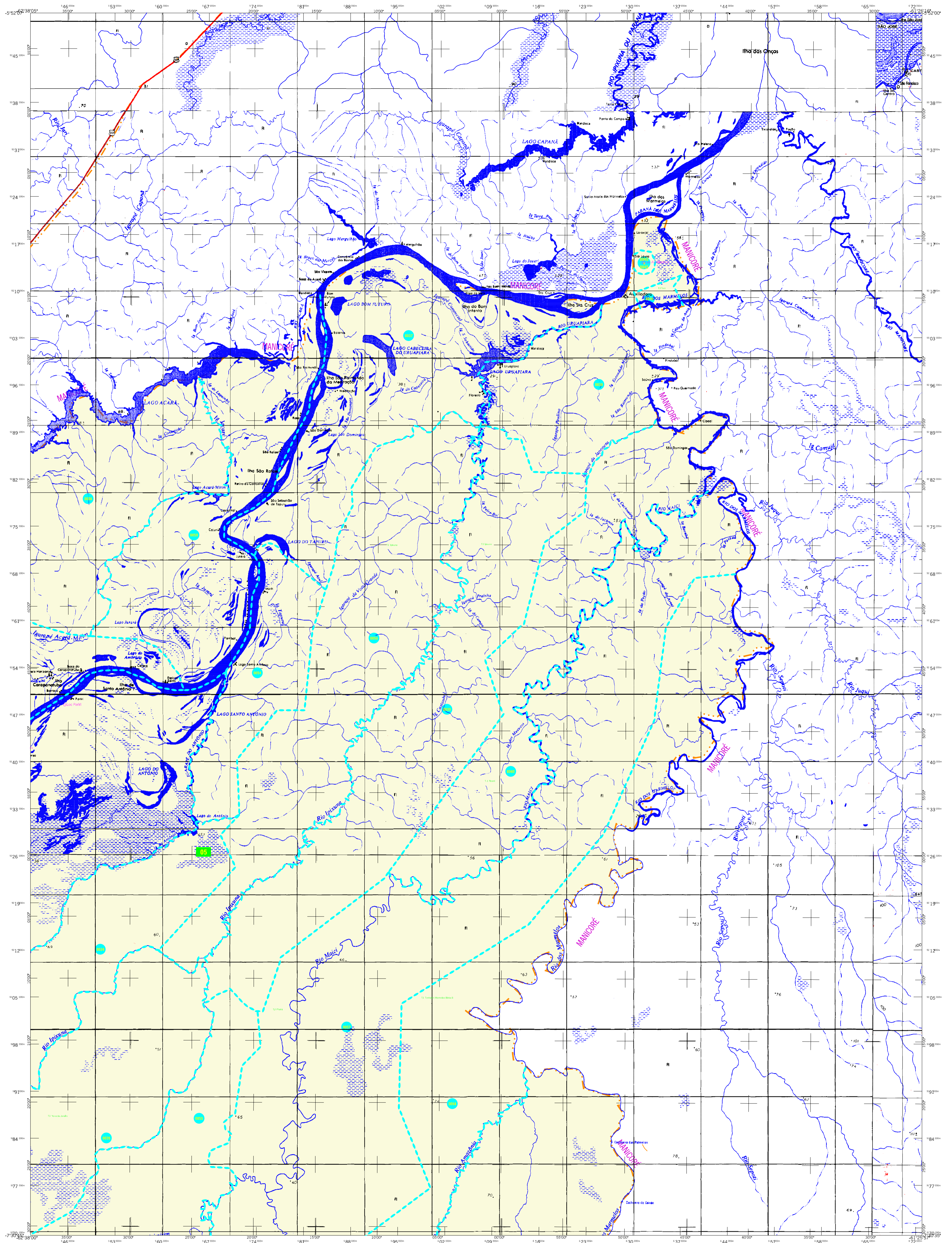

MAPA MUNICIPAL ESTATÍSTICO

Humaitá-AM

ELEMENTOS PLANIMÉTRICOS

Edificações: Igreja, Escola, Moinho, Campo de emergência, Farol, Localidades.

Linha transmissora de energia, Cerca, Linha telefônica.

Rodovias: subestação pavimentada, sem pavimentação, sem pavimentação, caminho carroçável, trilha, caminho e picada, prefeiro de estrada: federal, estadual.

Ferrovias: trilho largo, trilho estreito.

ELEMENTOS ALTIMÉTRICOS

Ponto trigonométrico, Referência de nível, Ponto astronômico, Ponto barométrico, Cota comprovada, Superfície deformada, Área.

ELEMENTOS DE HIDROGRAFIA

Lago ou lagoa intermitente, Terreno sujeito a inundação, Salina, Brejo ou pantano, Poço, lagoa, Nascente, Rápidos e cachoeiras, Rochas submersas e a descoberto, Anacosteiro, Rio seco ou de aluvião, Recife rochoso.

CONVENÇÕES CARTOGRÁFICAS

Convenções Temáticas: Limites: Divisões, Sub-Divisões, Setor Censitário. Identificação: 05m, 10m, 20m, 50m, 100m, 200m, 500m, 1000m, 2000m, 5000m, 10000m, 20000m, 50000m, 100000m.

LIMITES: internacional, interestadual, intermunicipal, áreas especiais.

ESTADO DO AMAPÁ

MUNICÍPIO DE HUMAITÁ

Divisão Político-Administrativa

GEOCÓDIGO	DISTrito	SUBDISTRITO	NOME
13017005			HUMAITÁ

Localização do município no Mapeamento Sistemático

Fonte: Mapa Índice do Brasil - IBGE

Localização no Estado

Articulação das Partes do Mapa

2/1 2/2
1/1 1/2

ASPECTOS FÍSICOS

Microrregião: Sítio ANANIZENSE

MEDIDURA: WADUPIA

Altitude da Sede: Área: 33049,7 Km²

Latitude: -7,569 S Longitude: -51,989 W

Coordenadas Geográficas: S 07 56' 00" W 51 59' 00"

CRONOLOGIA

MAIHA TERRITORIAL: 2007

EDIÇÃO: 03/09/2007

Informações relativas à documentação técnica e atualizações: Consultar Metadados

IMPLEMENTAÇÃO

Coordenação Técnica: Coordenação de Cartografia: CCAR

Coordenação Executiva: Coordenação de Estruturas Territoriais: CETS

Coordenação Operacional: Unidades Estaduais do IBGE

Elaboração: Centro de Documentação e Disseminação de Informação: CDDI