

MAPA MUNICIPAL ESTATÍSTICO

Itamarati-AM

**ELEMENTOS PLANIMÉTRICOS**

Edificações: Igreja, Escola, Mina, Molino de vento, Molino de água, Campo de emergência, Farol, Localidades

Linha transmisora de energia, Cerca, Linha telefônica

Rodovias: subestação pavimentada, sem pavimentação, sem pavimentação, caminho carroçável, trilha, caminho e picada, prelo de estrada: federal, estadual

Ferrovias: trilho largo, trilho estreito

**ELEMENTOS ALTIMÉTRICOS**

Ponto trigonométrico, Referência de nível, Ponto astronômico, Ponto barométrico, Cota comprovada, Superfície deformada, Área

**ELEMENTOS DE HIDROGRAFIA**

Curso d'água intermitente, Lago ou lagoa intermitente, Terreno sujeito a inundação, Salina, Trecho ou pântano, Pingo igual, Nascente, Rápidos e cachoeiras grandes, Rápidos e cachoeiras, Rocha submersa e descoberta, Molhe e represas, terra e alvenaria, Arcoossuro, Rio seco ou de alagado, Recife rochoso

**CONVENÇÕES CARTOGRÁFICAS**

**CONVENÇÕES TEMÁTICAS**

Identificação	Setor Urbano	Setor Urbano Aglomeração Rural
05	05B	05C

**LIMITES**

internacional, interestadual, intermunicipal, áreas especiais

**ATUALIZAÇÕES CARTOGRÁFICAS**

Levantamentos por GPS e/ou Imagens de Satélites  
Lançamento aproximado sem comprovação cartográfica

COR MAGENTA  
COR VERDE

**MAPA MUNICIPAL ESTATÍSTICO**

Divisão Público-Administrativa

GEOCÓDIGO	DIStrito	Subdistrito	NOME
1301951			ITAMARATI

Localização do município no Mapeamento Sistemático

Altitude em metros	Área em km²	População em habitantes
137	137	137
138	138	138
139	139	139
140	140	140
141	141	141
142	142	142
143	143	143
144	144	144
145	145	145
146	146	146
147	147	147
148	148	148
149	149	149
150	150	150
151	151	151
152	152	152
153	153	153
154	154	154
155	155	155
156	156	156
157	157	157
158	158	158
159	159	159
160	160	160
161	161	161
162	162	162
163	163	163
164	164	164
165	165	165
166	166	166
167	167	167
168	168	168
169	169	169
170	170	170
171	171	171
172	172	172
173	173	173
174	174	174
175	175	175
176	176	176
177	177	177
178	178	178
179	179	179
180	180	180
181	181	181
182	182	182
183	183	183
184	184	184
185	185	185
186	186	186
187	187	187
188	188	188
189	189	189
190	190	190
191	191	191
192	192	192
193	193	193
194	194	194
195	195	195
196	196	196
197	197	197
198	198	198
199	199	199
200	200	200
201	201	201
202	202	202
203	203	203
204	204	204
205	205	205
206	206	206
207	207	207
208	208	208
209	209	209
210	210	210
211	211	211
212	212	212
213	213	213
214	214	214
215	215	215
216	216	216
217	217	217
218	218	218
219	219	219
220	220	220
221	221	221
222	222	222
223	223	223
224	224	224
225	225	225
226	226	226
227	227	227
228	228	228
229	229	229
230	230	230
231	231	231
232	232	232
233	233	233
234	234	234
235	235	235
236	236	236
237	237	237
238	238	238
239	239	239
240	240	240
241	241	241
242	242	242
243	243	243
244	244	244
245	245	245
246	246	246
247	247	247
248	248	248
249	249	249
250	250	250

Fonte: Mapa Índice do Brasil - IBGE

**ASPECTOS FÍSICOS**

Malha Territorial: 2007  
Edição: 15/10/2007  
Informações sobre o documento: consultar metadados

**IMPLEMENTAÇÃO**

Coordenação Técnica: Coordenadoria de Cartografia (CC4)  
Coordenação Executiva: Coordenadoria de Estatísticas Territoriais (CE4)  
Unidades Executoras: Unidades Estaduais do IBGE  
Distribuição: Centro de Documentação e Disseminação de Informações (CDI)

Localização no Estado

Articulação das Partes do Mapa

1/2 1/3

MINISTÉRIO DO PLANEJAMENTO, ORÇAMENTO E GESTÃO  
INSTITUTO BRASILEIRO DE GEOGRAFIA E ESTATÍSTICA  
A DIRETORIA DE GEOGRAFIA ESTATÍSTICA apresenta a cartografia de território de Itamarati-AM, com atualização proveniente de diversas fontes, sem tratamento plano de integração e consolidação dos dados cartográficos.

© 2007 - IBGE - INSTITUTO BRASILEIRO DE GEOGRAFIA E ESTATÍSTICA

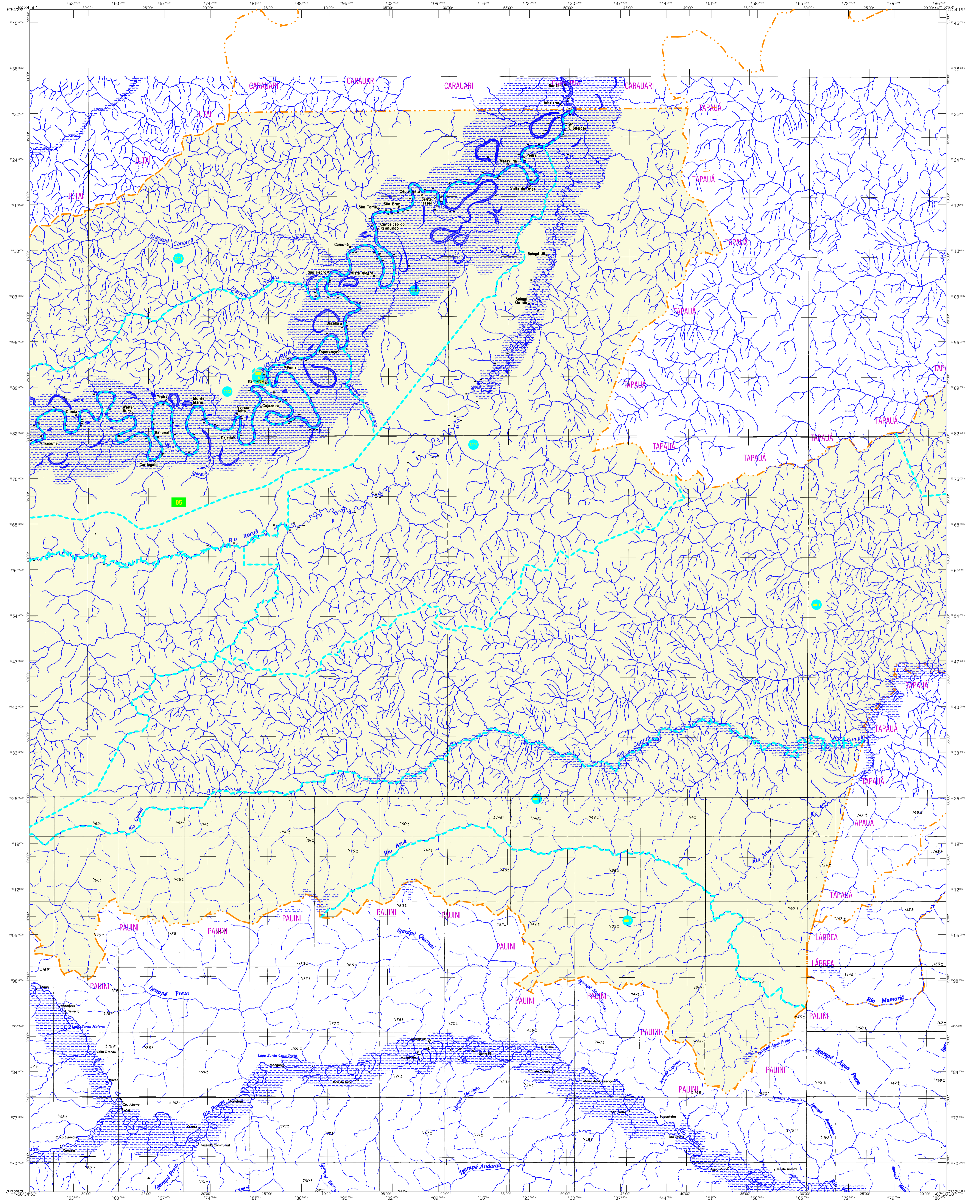

## MAPA MUNICIPAL ESTATÍSTICO

Itamarati-AM

**ELEMENTOS PLANIMÉTRICOS**

Edificações: Igreja, Escola, Mina, Molino de vento, Molino de água, Campo de emergência, Farol, Localidades.

Linha transmissora de energia, Cerca, Linha telefônica.

Rodovias: subestada, pavimentada, sem pavimentação, sem pavimentação, caminho carroçável, trilha, caminho e picada, trilho de estrada: federal, estadual.

Ferrovias: trilho largo, trilho estreito.

**ELEMENTOS ALTIMÉTRICOS**

Ponto trigonométrico, Referência de nível, Ponto astronômico, Ponto barométrico, Cota comprovada, Superfície deformada, Área.

**ELEMENTOS DE HIDROGRAFIA**

Curso d'água intermitente, Lago ou lagoa intermitente, Terreno sujeito a inundação, Salina, Trecho ou portão, Poço, Alagado, Nascente, Rápidos e cachoeiras grandes, Rápidos e cachoeiras, Rocha submersa e a descoberto, Molhe e represa: terra e alvenaria, Arocossuro, Rio seco ou de alívio, Recife rochoso.

**CONVENÇÕES CARTOGRÁFICAS**

Convenções Temáticas: Limites: Distrital, Sub-Distrital, Setor Censitário. Identificação: 05, 06, 07, 08, 09, 10, 11, 12, 13, 14, 15, 16, 17, 18, 19, 20, 21, 22, 23, 24, 25, 26, 27, 28, 29, 30, 31, 32, 33, 34, 35, 36, 37, 38, 39, 40, 41, 42, 43, 44, 45, 46, 47, 48, 49, 50, 51, 52, 53, 54, 55, 56, 57, 58, 59, 60, 61, 62, 63, 64, 65, 66, 67, 68, 69, 70, 71, 72, 73, 74, 75, 76, 77, 78, 79, 80, 81, 82, 83, 84, 85, 86, 87, 88, 89, 90, 91, 92, 93, 94, 95, 96, 97, 98, 99, 100.

**ATUALIZAÇÕES CARTOGRÁFICAS**

Levantamentos por GPS e/ou Imagens de Satélites  
Lançamento aproximado sem comprovação cartográfica

**Convenções Temáticas**

Limites: Distrital, Sub-Distrital, Setor Censitário.

Identificação: 05, 06, 07, 08, 09, 10, 11, 12, 13, 14, 15, 16, 17, 18, 19, 20, 21, 22, 23, 24, 25, 26, 27, 28, 29, 30, 31, 32, 33, 34, 35, 36, 37, 38, 39, 40, 41, 42, 43, 44, 45, 46, 47, 48, 49, 50, 51, 52, 53, 54, 55, 56, 57, 58, 59, 60, 61, 62, 63, 64, 65, 66, 67, 68, 69, 70, 71, 72, 73, 74, 75, 76, 77, 78, 79, 80, 81, 82, 83, 84, 85, 86, 87, 88, 89, 90, 91, 92, 93, 94, 95, 96, 97, 98, 99, 100.

**LIMITES**

internacional, interestadual, intermunicipal, áreas especiais.

Divisão Público-Administrativa

GEOCÓDIGO	DISTRITO / Subdistrito	NOME
130195101	Itamarati	ITAMARATI

Localização do município no Mapeamento Sistemático

Escala 1 : 250.000

0 5.000 10.000 15.000

SETEMA DE PROJEÇÃO UTM  
Origem de submeridiano UTM: Equador e Meridiano 89 W.G.  
Acuidade no equador de UTM: 600 metros  
DATUM HORIZONTAL: SAD 69  
Este produto integra a coleção de mapas municipais gerados de forma automatizada a partir da junção dos dados do Mapeamento Sistemático Brasileiro (incluindo o IBGE, IBGE e IBGE) e dados de fontes externas, com a finalidade de fornecer uma visão geral do território municipal, com atualização proveniente de diversas fontes, sem tratamento plano de integração e conclusão dos elementos cartográficos.

MINISTÉRIO DO PLANEJAMENTO, ORÇAMENTO E GESTÃO  
INSTITUTO BRASILEIRO DE GEOGRAFIA E ESTATÍSTICA  
A DIRETORIA DE GEOCÓDIGOS, LIMITES E PERIFÉRIAS DE CONTORNO DO IBGE, com a finalidade de fornecer uma visão geral do território municipal, com atualização proveniente de diversas fontes, sem tratamento plano de integração e conclusão dos elementos cartográficos.

Localização no Estado

Articulação das Partes do Mapa

1/1 1/3

**ASPECTOS FÍSICOS**

Intemperismo: SUBTROPICAL AMAZONENSE

Intemperismo: JÚNIUM

Altitude da Sede: Área: 21065,4 Km<sup>2</sup>

Latitude: 4,425 S Longitude: -52,203 W

**CRONOLOGIA**

MALHA TERRITORIAL: 2007

EDIÇÃO: 15/10/2007

Informações técnicas e documentais: Consultar Metadados

**IMPLEMENTAÇÃO**

Coordenação Técnica: Coordenadoria de Cartografia: CCAT

Coordenação Operacional: Coordenadoria de Estruturas Territoriais: CETF

Unidades Produtoras: Unidades Estaduais do IBGE

Distribuição: Centro de Documentação e Disseminação de Informação: CDDI

Mapa Digital em PDF

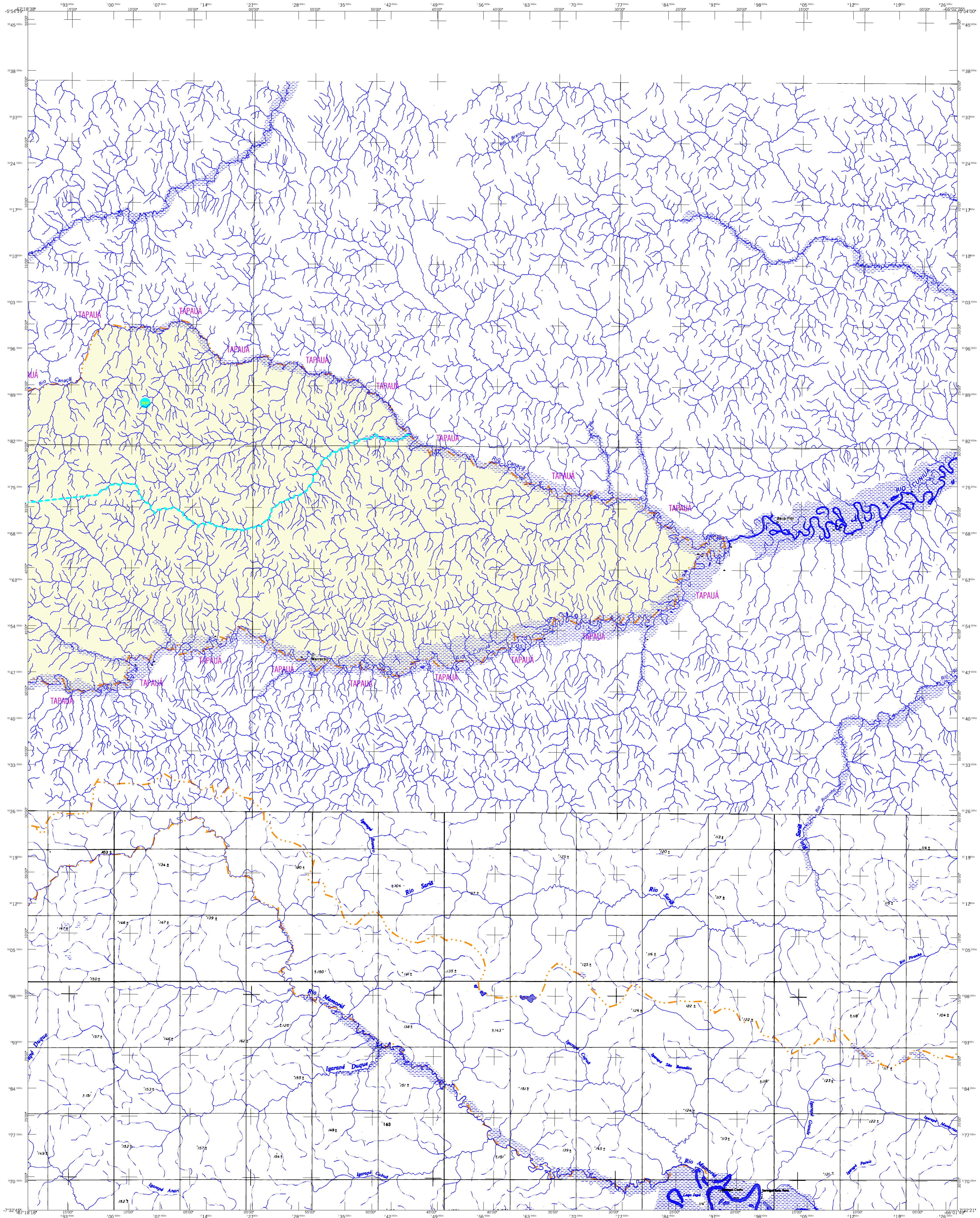

## MAPA MUNICIPAL ESTATÍSTICO

Itamarati-AM

<p><b>ELEMENTOS PLANIMÉTRICOS</b></p> <p>Edificações: Igreja, Escola, Mina, Molino de vento, Molino de água, Campo de emergência, Farol, Localidades</p> <p>Linha transmissora de energia, Cerca, Linha telefônica</p> <p>Rodovias: subestada pavimentada, sem pavimentação, sem pavimentação, caminho carroçável, trilha, caminho e picada, trilho de estrada: federal, estadual</p> <p>Ferrovias: trilho largo, trilho estreito</p>	<p><b>CONVENÇÕES CARTOGRÁFICAS</b></p> <p><b>ELEMENTOS ALTIMÉTRICOS</b></p> <p>Ponto trigonométrico, Referência de nível, Ponto astronômico, Ponto barométrico, Cota comprovada, Superfície deformada, Área</p> <p><b>ELEMENTOS DE HIDROGRAFIA</b></p> <p>Curso d'água intermitente, Lago ou lagoa intermitente, Terreno sujeito a inundação, Salina, Trepo ou pórtamo, Poço, Alagado, Nascente, Rápidos e cachoeiras grandes, Rápidos e cachoeiras, Rocha submersa e descoberta, Molhe e represa, Terra o alvarado, Arocossuco, Rio seco ou de alvarado, Recife rochoso</p>	<p><b>CONVENÇÕES TEMÁTICAS</b></p> <p>Limites: Distrital, Sub-Distrital, Setor Censitário</p> <p>Identificação: Distrito, Sub-Distrito, Setor Rural, Setor Urbano, Aglomeração Rural</p> <p><b>LIMITES</b></p> <p>internacional, interestadual, intermunicipal, áreas especiais</p>	<p>Escala 1 : 250.000</p> <p>0 5.000 10.000 15.000</p> <p><b>SISTEMA DE PROJEÇÃO UTM</b></p> <p>Origem de subconjuntos UTM: Equador e Meridiano 89 WGS, Atualizada em conformidade com o Datum Horizontal SAD 69</p> <p><b>DATUM HORIZONTAL: SAD 69</b></p> <p>Este produto integra a coleção de mapas multiescala gerada de forma semi-automatizada a partir da junção dos dados do Mapeamento Sistemático Brasileiro (incluindo o mapa 1:500.000 e outros, em formato raster) com a cartografia de alta resolução do IBGE, com atualização proveniente de diversas fontes, sem tratamento plano de integração e consolidação dos elementos cartográficos.</p> <p>MINISTÉRIO DO PLANEJAMENTO, ORÇAMENTO E GESTÃO INSTITUTO BRASILEIRO DE GEOGRAFIA E ESTATÍSTICA A DIRETORIA DE GEOCÓDIGOS gerencia e gerencia a cartografia de alta resolução do IBGE.</p> <p>Mapa 1:500.000 - Produto do LUSIS Mapa 1:500.000 - Produto do LUSIS</p> <p>© 2007 - IBGE - INSTITUTO BRASILEIRO DE GEOGRAFIA E ESTATÍSTICA</p>	<p>Divisão Público-Administrativa</p> <table border="1"> <thead> <tr> <th>GEOCÓDIGO</th> <th>NOME</th> </tr> </thead> <tbody> <tr> <td>1301951</td> <td>ITAMARATI</td> </tr> </tbody> </table> <p>Localização do município no Mapeamento Sistemático</p> <p>Localização no Estado</p> <p>Articulação das Partes do Mapa</p> <p>1/1 1/2</p>	GEOCÓDIGO	NOME	1301951	ITAMARATI	<p><b>ASPECTOS FÍSICOS</b></p> <p>Intemperismo: BIOMATIZADO</p> <p>Intemperismo: BIOMATIZADO</p> <p>Altitude da Sede: 462m</p> <p>Área: 2165,4 Km<sup>2</sup></p> <p><b>CRONOLOGIA</b></p> <p>MAIJA TERRITORIAL: 2007</p> <p>EDIÇÃO: 15/10/2007</p> <p>Informações técnicas e documentais: Consultar Metadados</p> <p><b>IMPLEMENTAÇÃO</b></p> <p>Coordenação Técnica: Coordenadoria de Cartografia (CCAT)</p> <p>Coordenação Formal: Coordenadoria de Estruturas Territoriais (CET)</p> <p>Coordenação Operacional: Unidades Estaduais do IBGE</p> <p>Desenvolvimento: Centro de Documentação e Disseminação de Informação (CDDI)</p>
GEOCÓDIGO	NOME								
1301951	ITAMARATI								