

MAPA MUNICIPAL ESTATÍSTICO

Manicoré-AM

**ELEMENTOS PLANIMÉTRICOS**

- Edificações: Igreja, Escola, Mina, Campo de emergência, Farol, Localidades
- Linha transmissora de energia, Cerca, Linha telefônica
- Rodovias: autoestrada, pavimentada, sem pavimentação, sem pavimentação, caminho camponês, trilha, caminho e picada, praça de estradas, federal, estadual
- Ferrovias: trilhas largas, trilhas estreitas

**ELEMENTOS ALTIMÉTRICOS**

- Ponto trigonométrico, Referência de nível
- Ponto astronômico, Ponto barométrico
- Cota comprovada
- Superfície deformada, Área

**ELEMENTOS DE HIDROGRAFIA**

- Canoa d'água intermitente
- Lago ou lagoa intermitente
- Terreno sujeito a inundação, Salina
- Brejo ou pântano
- Playa litoral, Flanqueante
- Rijoles e castanhas grandes
- Rijoles e castanhas
- Rocha submersa e descoberto
- Molho e represas: terra ou alvenaria
- Associações: Rio seco ou de alívio
- Rede de rochedo

**CONVENÇÕES CARTOGRÁFICAS**

**Convenções Temáticas**

| Identificação | Setor Urbano | Setor Urbano Aglomeração Rural |
|---------------|--------------|--------------------------------|
| 05            | 06           | 07                             |

**LIMITES**

- internacional
- intermunicipal
- intermunicipal
- áreas especiais

**SISTEMA DE PROJEÇÃO UTM**

Objeto de projeção: UTM, Equador = Meridiano (3 WGS, Adotado a coordenada de 1000 e 100 km respectivamente)

PROJEÇÃO: UTM

ESCALA: 1:250.000

**Divisão Político-Administrativa**

| GEOCÓDIGO | DISTrito | SUBDISTRITO | NOME |
|-----------|----------|-------------|------|
| 1302702   | MANICORÉ |             |      |

**Localização do município no Mapeamento Sistemático**

**Localização no Estado**

**Articulação dos Partes do Mapa**

|     |     |
|-----|-----|
| 3/1 | 3/2 |
| 2/1 | 2/2 |
| 1/1 | 1/2 |

**ASPECTOS FÍSICOS**

Mensuração: SIA, PLANIMÉTRICA

Vicificação: MADEIRA

Altitude da Sede: 4820,4 Km²

Coordenadas da Sede: 4820,4 Km²

Latitude: 4820,4 Km²

Longitude: 4820,4 Km²

**DEMOGRÁFICA**

MAIORIA TERRESTRE: 2007

EDIÇÃO: 02/08/2007

Informações adicionais e documentação técnica e atualização: Consulta Mecanizada

**IMPLEMENTAÇÃO**

Coordenação Técnica: Coordenação de Cartografia: CCAR

Coordenação Temática: Coordenação de Estatísticas Territoriais: CETE

Unidades Executoras: Unidades Executoras do IBGE

Elaboração: Centro de Documentação e Disseminação da Informação: CDDI

**ATUALIZAÇÕES CARTOGRÁFICAS**

COR MAGENTA - Levantamentos por GPS e/ou Imagens de Satélites

COR VERDE - Lançamento aproximado sem comprovação cartográfica

Mapa Digital em PDF



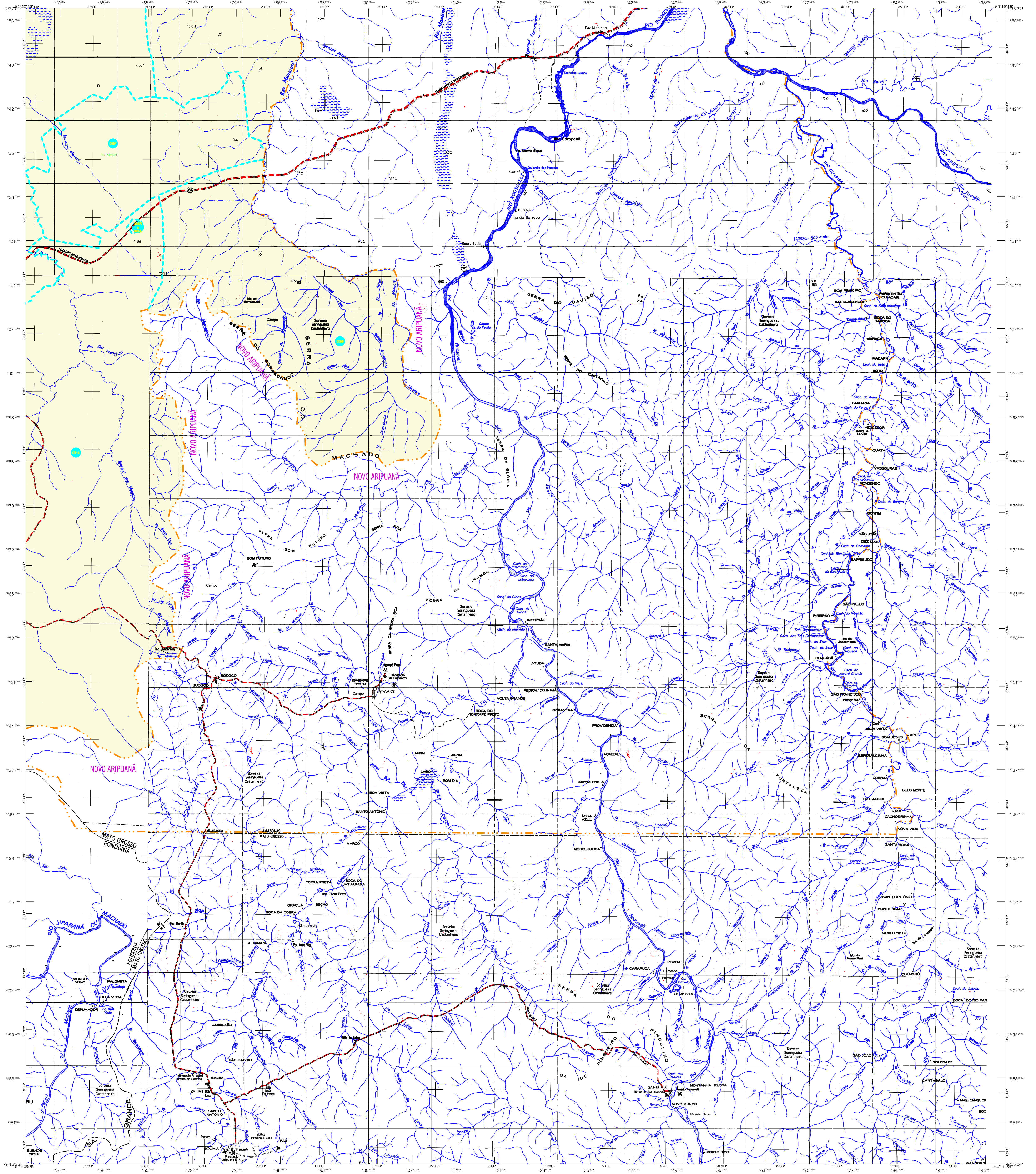

MAPA MUNICIPAL ESTATÍSTICO

Manicoré-AM

**ELEMENTOS PLANIMÉTRICOS**

- Edificações: Igreja, Escola, Mina, Campo de aviação, Molinete de água, Campo de emergência, Farol, Localidades
- Linha transmissora de energia, Cerca, Linha telefônica
- Rodovias: autoestrada, pavimentada, sem pavimentação, sem pavimentação, caminho camponês, trilha, caminho e picada, perfil de estrada: federal, estadual
- Ferrovias: trilha larga, trilha estreita

**CONVENÇÕES CARTOGRÁFICAS**

**ELEMENTOS ALTIMÉTRICOS**

- Ponto trigonométrico, Referência de nível
- Ponto astronômico, Ponto barométrico
- Cota comprovada
- Superfície deformada, Área

**ELEMENTOS DE HIDROGRAFIA**

- Campo de água intermitente
- Lago ou lagoa intermitente
- Terreno sujeito a inundação, Salina
- Bleio ou pântano
- Poço líquido, Financimento
- Nádoco e catenais grandes
- Rijões e catenais
- Rocha submersa e descoberto
- Molhe e represa: terra e alvenaria
- Associação: Rio seco ou de silvício
- Rocha rolante

**CONVENÇÕES TEMÁTICAS**

| Identificação | Setor Urbano | Setor Urbano Rural | Setor Urbano Rural |
|---------------|--------------|--------------------|--------------------|
| 05            | 06           | 07                 | 08                 |

**LIMITES**

- internacional
- intermunicipal
- intra-municipal
- áreas especiais

**ATUALIZAÇÕES CARTOGRÁFICAS**

- COR MAGENTA - Levantamentos por GPS e/ou Imagens de Satélites
- COR VERDE - Lançamento aproximado sem comprovação cartográfica

**ESCALA**

0 5000 10000 15000

1:250.000

**SISTEMA DE PROJEÇÃO UTM**

Objeto de qualificação: UTM, Equador e Meridiano (E), WGS, Adotados as coordenadas de 10000 e 1000000 respectivamente. DATUM HORIZONTAL: SAD 69

Este produto tem a cota de maior nível de detalhe da base cartográfica, sendo a partir de 1:250.000 a escala de maior detalhe produzida pelo IBGE. Para a obtenção de imagens de maior detalhe, consulte o IBGE, com atualização permanente de dados e fontes, sem tratamento plano de relevo e contornos de áreas especiais.

© 2017 - Instituto Brasileiro de Geografia e Estatística

**Divisão Político-Administrativa**

| GEOCÓDIGO | DISTrito | SUBDISTRITO | NOME |
|-----------|----------|-------------|------|
| 1302702   | MANICORÉ |             |      |

**Localização do município no Mapeamento Sistemático**

**Localização no Estado**

**Articulação das Partes do Mapa**

|     |     |
|-----|-----|
| 3/1 | 3/2 |
| 2/1 | 2/2 |
| 1/1 | 1/2 |

**ASPECTOS FÍSICOS**

Mesorregião: SUL AMAZONENSE

Microrregião: MADEIRA

Altitude da Sede: 41300 m

Área: 48283,4 km²

Coordenadas Geográficas: 02° 08' 20" S, 63° 02' 20" W

Coordenadas UTM: 18QUC 823000 E, 1007000 S

**DEMOGRAFIA**

MAIHA TERRITORIAL: 2007

EDIÇÃO: 02-08-2017

Informações adicionais e documentação técnica: Consulte Manicorés

**IMPLEMENTAÇÃO**

Coordenação Técnica: Coordenação de Cartografia: CCAR

Coordenação Temática: Coordenação de Estatísticas Territoriais: CETE

Coordenação Operacional: Unidade Funcional do IBGE

Ilustração: Centro de Documentação e Disseminação da Informação: CDDI



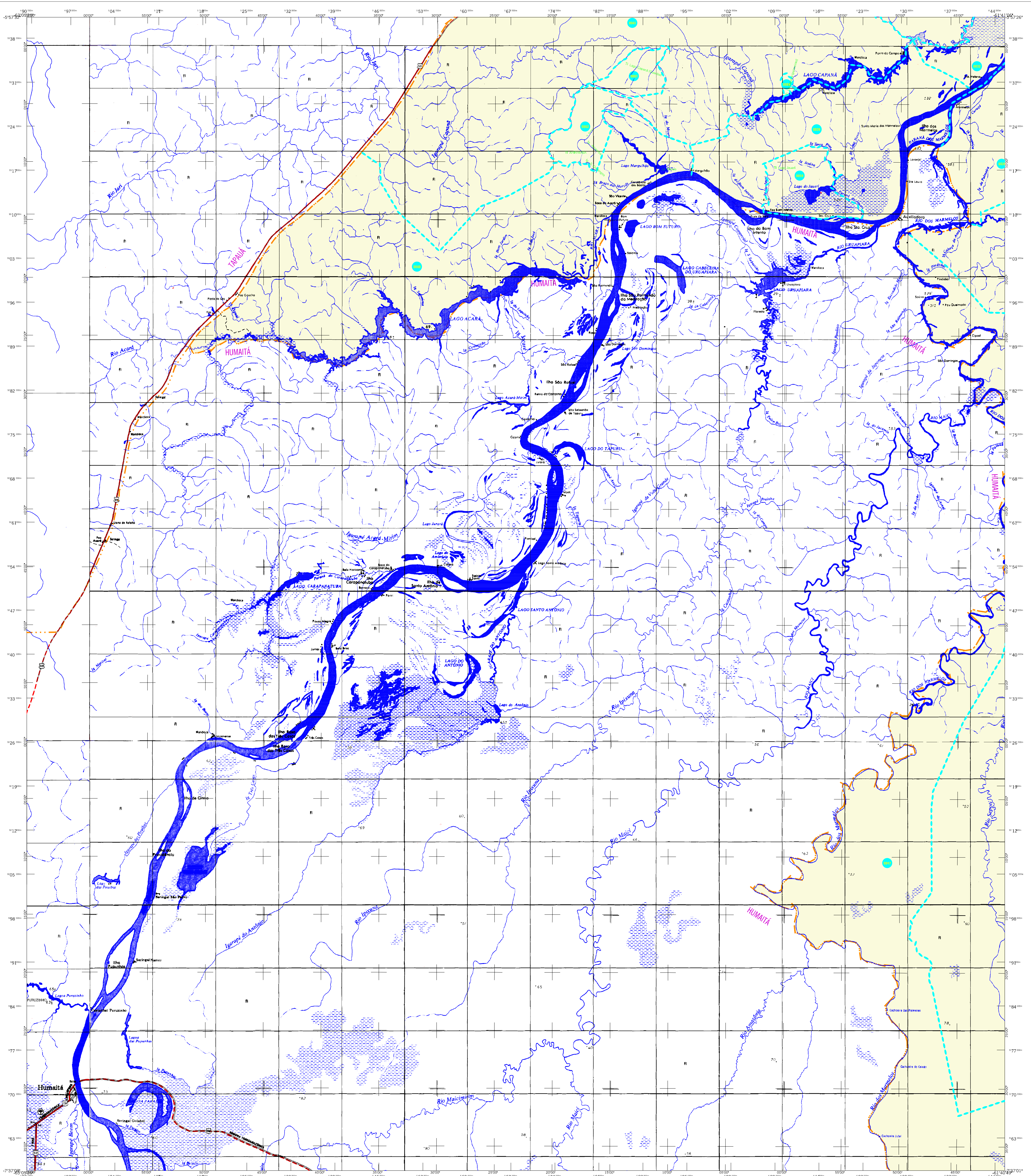

## MAPA MUNICIPAL ESTATÍSTICO

Manicoré-AM

**ELEMENTOS PLANIMÉTRICOS**

- Edificações: Igreja, Escola, Mina, Molho de vento, Molho de água, Campo de emergência, Farol, Localidades
- Linha transmissora de energia, Cerca, Linha telefônica
- Rodovias: auto-estrada, pavimentada, sem pavimentação, caminho camponês, trilha, caminho e picada, perfil de estrada: federal, estadual
- Ferrovias: trilha larga, trilha estreita

**ELEMENTOS ALTIMÉTRICOS**

- Ponto trigonométrico, Referência de nível, Ponto astronômico, Ponto barométrico, Cota comprovada, Superfície deformada, Área

**ELEMENTOS DE HIDROGRAFIA**

- Lago ou lagoa intermitente, Terreno sujeito a inundação, Salina, Brejo ou pântano, Poço líquido, Nascente, Riachão e cascata, grandes, Riachão e cascata, Riachão e cascata, Rocha submersa e descoberta, Molho e represagem, terra e alvarado, Açougueiro, Rio seco ou de alívio, Rêdele rochoso

**CONVENÇÕES CARTOGRÁFICAS**

**Convenções Temáticas**

| Identificação                  | Setor Urbano | Setor Urbano Aglomeração Rural |
|--------------------------------|--------------|--------------------------------|
| Distrito                       | 05           | 06                             |
| Sub-Distrito                   | 01           | 02                             |
| Setor Rural                    | 03           | 04                             |
| Setor Urbano Aglomeração Rural | 07           | 08                             |

**LIMITES**

- internacional
- intermunicipal
- interdistrital
- áreas especiais

**ATUALIZAÇÕES CARTOGRÁFICAS**

- COR MAGENTA - Levantamentos por GPS e/ou Imagens de Satélites
- COR VERDE - Lançamento aproximado sem comprovação cartográfica

Mapa Digital em PDF

**SISTEMA DE PROJEÇÃO UTM**

Objetivo de projeção: UTM, Equador = Meridiano (E) WGS, Adotadas as coordenadas de UTM e 190 metros de erro máximo. DATUM HORIZONTAL: SIAO 60

Este produto integra a coleção de mapas municipais produzida pelo IBGE em parceria com os municípios, com o objetivo de fornecer informações geográficas e estatísticas para o planejamento e a gestão pública. O mapa foi elaborado a partir de dados de geoprocessamento e imagens de satélite, com atualização constante de dados e informações cartográficas.

Ministério do Planejamento, Orçamento e Gestão  
Instituto Brasileiro de Geografia e Estatística  
A Diretoria de Geocódigos prepara e gerencia o cadastramento de dados e informações geográficas e estatísticas.

Rio de Janeiro, 14 de Setembro de 2021  
© IBGE - Instituto Brasileiro de Geografia e Estatística

Divisão Política-Administrativa

| GEOCÓDIGO | DISTRICTO | SUBDISTRITO | NOME |
|-----------|-----------|-------------|------|
| 1302702   | MANICORÉ  |             |      |

Localização do município no Mapeamento Sistemático

Localização no Estado

Articulação das Partes do Mapa

|     |     |
|-----|-----|
| 3/1 | 3/2 |
| 2/2 | 2/2 |
| 1/1 | 1/2 |

**ASPECTOS FÍSICOS**

Mesorregião: SUL AMAZONENSE  
Microrregião: MADEIRA  
Área: 48203,4 Km²  
Altitude da Sede: 48 m  
Coordenadas do IBGE: Latitude: 4,800 S, Longitude: -61,300 W

**DEMOGRÁFICA**

MAIHA TERRITORIAL: 2007  
EDIÇÃO: 02-09-2027  
Informações adicionais e documentação técnica e atualização: Consulte Mecadados

**IMPLEMENTAÇÃO**

Coordenação Técnica: Coordenação de Cartografia: CCAR  
Coordenação Temática: Coordenação de Estatísticas Territoriais: CETE  
Unidades Executoras: Unidades Executoras do IBGE  
Elaboração: Centro de Documentação e Disseminação de Informação: CDDI



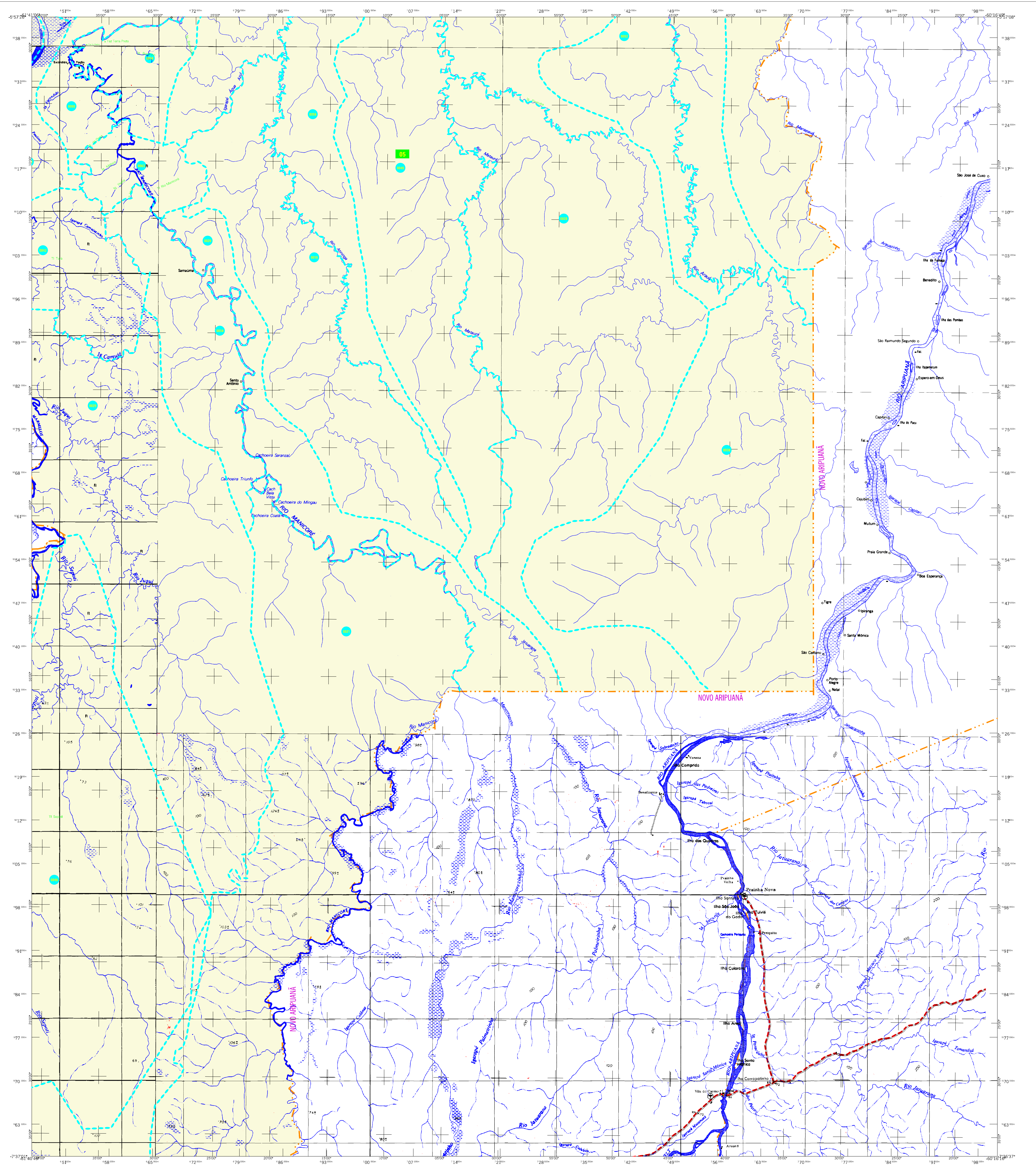

## MAPA MUNICIPAL ESTATÍSTICO

Manicoré-AM

**ELEMENTOS PLANIMÉTRICOS**

- Edificações: Igreja, Escola, Mina, Molho de vento, Molho de água, Campo de emergência, Farol, Localidades
- Linha transmissora de energia, Cerca, Linha telefônica
- Rodovias: auto-estrada, pavimentada, sem pavimentação, caminho camponês, trilha, caminho e picada, perfil de estrada: federal, estadual
- Ferrovias: bitola larga, bitola estreita

**ELEMENTOS ALTIMÉTRICOS**

- Ponto trigonométrico, Referência de nível, Ponto astronômico, Ponto barométrico, Cota comprovada, Superfície deformada, Área

**ELEMENTOS DE HIDROGRAFIA**

- Canal d'água intermitente, Lago ou lagoa intermitente, Terreno sujeito a inundação, Salina, Brejo ou pântano, Poço lígido, Nascente, Riachos e catenas grandes, Riachos e catenas, Rochas submersas e descobertas, Molho e represa: terra ou alvenário, Anicôncios, Rio seco ou de alívio, Rede rodoviária

**CONVENÇÕES CARTOGRÁFICAS**

**Convenções Temáticas**

| Identificação | Sub-Distrito | Sector Rural | Sector Urbano | Aplicamento Rural |
|---------------|--------------|--------------|---------------|-------------------|
| 05            | 06           | 07           | 08            | 09                |

**LIMITES**

- internacional
- intermunicipal
- interdistrital
- áreas especiais

**ATUALIZAÇÕES CARTOGRÁFICAS**

- COR MAGENTA - Levantamentos por GPS e/ou Imagens de Satélites
- COR VERDE - Lançamento aproximado sem comprovação cartográfica

**MAPA MUNICIPAL ESTATÍSTICO**

Divisão Política-Administrativa

| GEOCÓDIGO | DISTRITO | SUBDISTRITO | NOME |
|-----------|----------|-------------|------|
| 1302702   | MANICORÉ |             |      |

Localização do município no Mapeamento Sistemático

Localização no Estado

Articulação das Partes do Mapa

|     |     |
|-----|-----|
| 3/1 | 3/2 |
| 2/1 | 2/2 |
| 1/1 | 1/2 |

**ASPECTOS FÍSICOS**

Metrologia: SÃO MANICORÉ

Vibrometria: MADEIRA

Altitude da Sede: 410m

Área: 4.020,4 Km<sup>2</sup>

População: 11.300

ICM: 63

**DEMOGRAFIA**

MAIORIA TERRESTRE: 2007

EDIÇÃO: 02-08-2007

Informações adicionais e documentação histórica e atualização: Consulta Mecadados

**IMPLEMENTAÇÃO**

Coordenação Técnica: Coordenação de Cartografia: CCAR

Coordenação Temática: Coordenação de Estatísticas Territoriais: CETE

Coordenação Operacional: Unidades Funcionais do IBGE

Elaboração: Centro de Documentação e Disseminação da Informação: CDDI

**MAPA MUNICIPAL ESTATÍSTICO**

Divisão Política-Administrativa

| GEOCÓDIGO | DISTRITO | SUBDISTRITO | NOME |
|-----------|----------|-------------|------|
| 1302702   | MANICORÉ |             |      |

Localização do município no Mapeamento Sistemático

Localização no Estado

Articulação das Partes do Mapa

|     |     |
|-----|-----|
| 3/1 | 3/2 |
| 2/1 | 2/2 |
| 1/1 | 1/2 |

**ASPECTOS FÍSICOS**

Metrologia: SÃO MANICORÉ

Vibrometria: MADEIRA

Altitude da Sede: 410m

Área: 4.020,4 Km<sup>2</sup>

População: 11.300

ICM: 63

**DEMOGRAFIA**

MAIORIA TERRESTRE: 2007

EDIÇÃO: 02-08-2007

Informações adicionais e documentação histórica e atualização: Consulta Mecadados

**IMPLEMENTAÇÃO**

Coordenação Técnica: Coordenação de Cartografia: CCAR

Coordenação Temática: Coordenação de Estatísticas Territoriais: CETE

Coordenação Operacional: Unidades Funcionais do IBGE

Elaboração: Centro de Documentação e Disseminação da Informação: CDDI

**MAPA MUNICIPAL ESTATÍSTICO**

Divisão Política-Administrativa

| GEOCÓDIGO | DISTRITO | SUBDISTRITO | NOME |
|-----------|----------|-------------|------|
| 1302702   | MANICORÉ |             |      |

Localização do município no Mapeamento Sistemático

Localização no Estado

Articulação das Partes do Mapa

|     |     |
|-----|-----|
| 3/1 | 3/2 |
| 2/1 | 2/2 |
| 1/1 | 1/2 |

**ASPECTOS FÍSICOS**

Metrologia: SÃO MANICORÉ

Vibrometria: MADEIRA

Altitude da Sede: 410m

Área: 4.020,4 Km<sup>2</sup>

População: 11.300

ICM: 63

**DEMOGRAFIA**

MAIORIA TERRESTRE: 2007

EDIÇÃO: 02-08-2007

Informações adicionais e documentação histórica e atualização: Consulta Mecadados

**IMPLEMENTAÇÃO**

Coordenação Técnica: Coordenação de Cartografia: CCAR

Coordenação Temática: Coordenação de Estatísticas Territoriais: CETE

Coordenação Operacional: Unidades Funcionais do IBGE

Elaboração: Centro de Documentação e Disseminação da Informação: CDDI

**MAPA MUNICIPAL ESTATÍSTICO**

Divisão Política-Administrativa

| GEOCÓDIGO | DISTRITO | SUBDISTRITO | NOME |
|-----------|----------|-------------|------|
| 1302702   | MANICORÉ |             |      |

Localização do município no Mapeamento Sistemático

Localização no Estado

Articulação das Partes do Mapa

|     |     |
|-----|-----|
| 3/1 | 3/2 |
| 2/1 | 2/2 |
| 1/1 | 1/2 |

**ASPECTOS FÍSICOS**

Metrologia: SÃO MANICORÉ

Vibrometria: MADEIRA

Altitude da Sede: 410m

Área: 4.020,4 Km<sup>2</sup>

População: 11.300

ICM: 63

**DEMOGRAFIA**

MAIORIA TERRESTRE: 2007

EDIÇÃO: 02-08-2007

Informações adicionais e documentação histórica e atualização: Consulta Mecadados

**IMPLEMENTAÇÃO**

Coordenação Técnica: Coordenação de Cartografia: CCAR

Coordenação Temática: Coordenação de Estatísticas Territoriais: CETE

Coordenação Operacional: Unidades Funcionais do IBGE

Elaboração: Centro de Documentação e Disseminação da Informação: CDDI



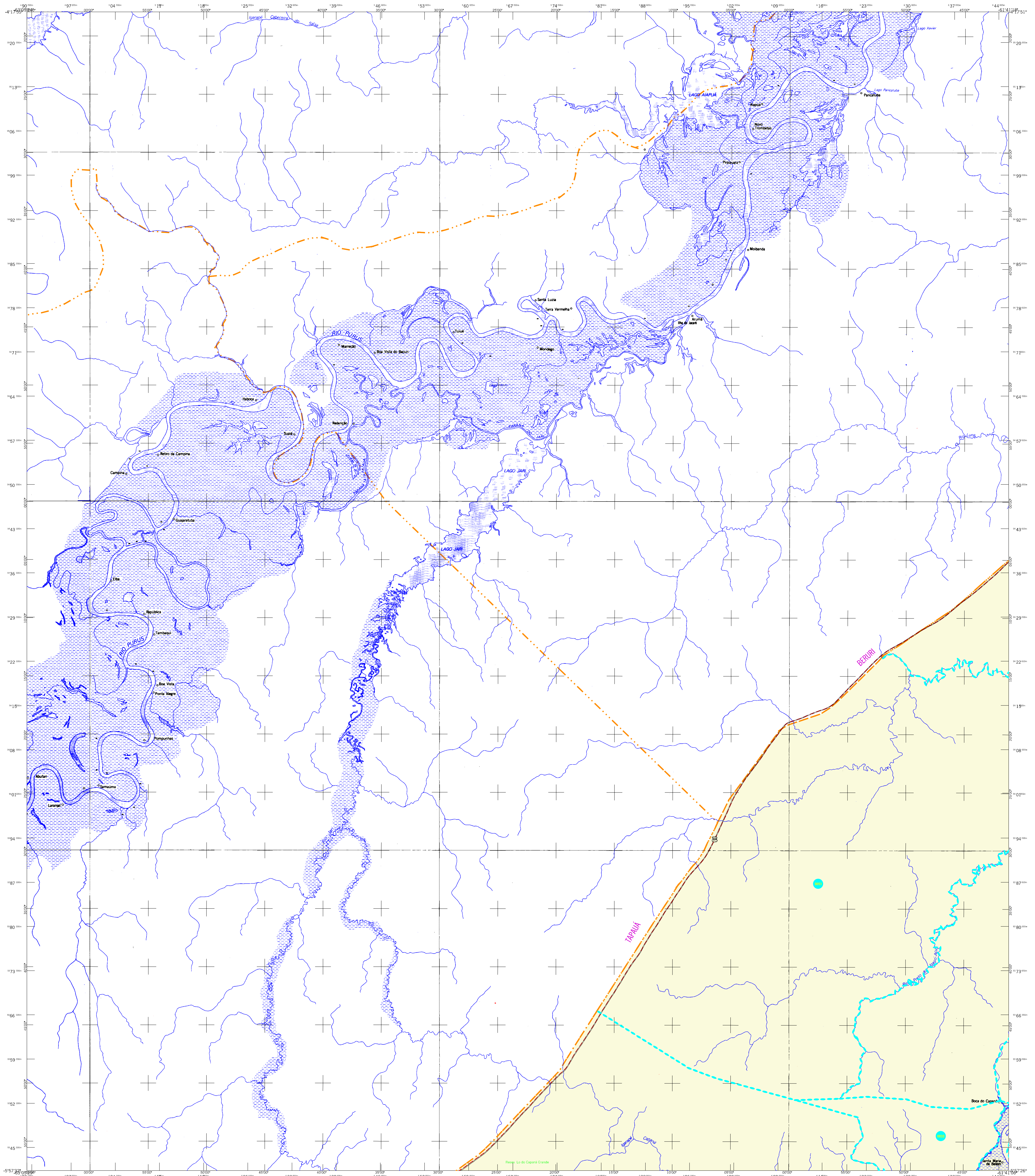

## MAPA MUNICIPAL ESTATÍSTICO

**ELEMENTOS PLANIMÉTRICOS**

Edificações: Igreja, Escola, Mina, Molho de vento, Molho de água, Campo de emergência, Farol, Localidades, Linha transmissora de energia, Cerca, Linha telefônica, Rodovias: auto-estrada, pavimentada, sem pavimentação, sem pavimentação, caminho camponês, trilha, caminho e picada, perfil de estrada: federal, estadual, Ferrovias: trilha larga, trilha estreita

**ELEMENTOS ALTIMÉTRICOS**

Ponto trigonométrico, Referência de nível, Ponto astronômico, Ponto barométrico, Cota comprovada, Superfície deformada, Área

**ELEMENTOS DE HIDROGRAFIA**

Curso d'água intermitente, Lago ou lagoa intermitente, Terreno sujeito a inundação, Salina, Braço ou pântano, Poço líquido, Resaca, Riachos e cascatas grandes, Riachos e cascatas, Rocha submersa e descoberto

**CONVENÇÕES TEMÁTICAS**

| Identificação | Setor Urbano | Setor Urbano Rural | Setor Urbano Aglomeração Rural |
|---------------|--------------|--------------------|--------------------------------|
| 05            | 06           | 07                 | 08                             |

**LIMITES**

internacional, interestadual, intermunicipal, áreas especiais

**ATUALIZAÇÕES CARTOGRÁFICAS**

COR MAGENTA - Levantamentos por GPS e/ou Imagens de Satélites  
COR VERDE - Lançamento aproximado sem comprovação cartográfica

**ASPECTOS FÍSICOS**

Mesorregião: SULA AMAZÔNENSE  
Microrregião: MADEIRA  
Área: 46203,4 km²  
Altitude da Sede: 4100 m  
Latitude: 4°10' S  
Longitude: 68°56' W

**DEMOGRAFIA**

MAIHA TERRITORIAL: 2007  
EDIÇÃO: 02/08/2007  
Informações adicionais e documentação técnica e atualização: Consulta Mecadados

**IMPLEMENTAÇÃO**

Coordenação Técnica: Coordenação de Cartografia - CCAR  
Coordenação Geral: Coordenação de Estatísticas Territoriais - CETE  
Unidade Executora: Unidade Executora do IBGE  
Elaboração: Centro de Documentação e Disseminação da Informação - CDDI

**LEGENDA**

Articulação das Partes do Mapa: 3/2, 2/1, 2/2, 1/1, 1/2

**LOCALIZAÇÃO**

Localização do município no Mapeamento Sistemático  
Localização no Estado

**ESCALA**

Escala 1 : 250.000

**SISTEMA DE PROJEÇÃO UTM**

Objetivo de projeção: UTM, Equador e Meridiano: 63 WGL, Adotadas as coordenadas de 1000 e 100 km respectivamente. DATUM HORIZONTAL: SAD 69

Este produto integra a coleção de mapas municipais gerada pelo Sistema Nacional de Mapeamento Sistemático (SNM) em parceria com o IBGE, 100% em conformidade com o padrão técnico estabelecido pela Portaria nº 10.000, de 10 de maio de 2005, do IBGE, com atualização proveniente de diferentes fontes, sem tratamento plano de integração e consistência dos diferentes cartógrafos.

**MINISTÉRIO DO PLANEJAMENTO, ORÇAMENTO E GESTÃO**  
INSTITUTO BRASILEIRO DE GEOGRAFIA E ESTATÍSTICA  
A DIRETORIA DE GEOCÓDIGOS gerencia e gerencia de atualização de tabelas ou conteúdos voltados para o mapeamento. At. Brasília, 16/01/2008. Projeto de Atualização de Geocódigos - 2007. IBGE - Instituto Brasileiro de Geografia e Estatística



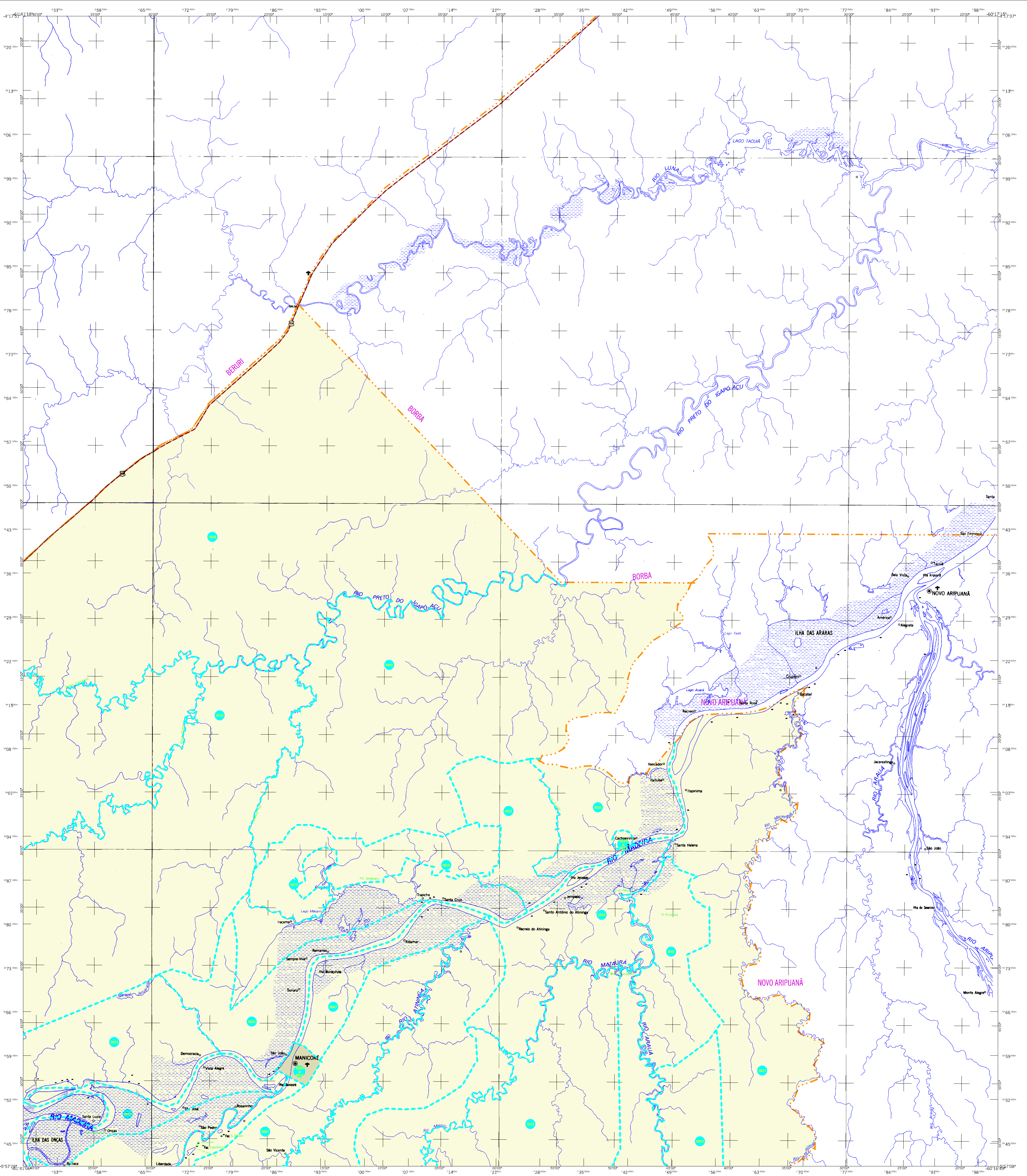

MAPA MUNICIPAL ESTATÍSTICO

CONVENÇÕES CARTOGRÁFICAS

- ELEMENTOS PLANIMÉTRICOS**
- Edificações: Igreja, Escola, Mina, Molho de vento, Molho de água, Campo de emergência, Farol, Localidades, Linha transmissora de energia, Cerca, Linha telefônica
  - Rodovias: auto-estrada, pavimentada, sem pavimentação, caminho camponês, trilha, caminho e picada, perfil de estrada: federal, estadual
  - Ferrovias: bitola larga, bitola estreita
- ELEMENTOS ALTIMÉTRICOS**
- Ponto trigonométrico, Referência de nível, Ponto astronômico, Ponto barométrico, Cota comprovada, Superfície deformada, Área
- ELEMENTOS DE HIDROGRAFIA**
- Curso d'água intermitente, Lago ou lagoa intermitente, Terreno sujeito a inundação, Salina, Brejo ou pântano, Poço lígido, Nascente, Riachos e cascatas grandes, Riachos e cascatas, Rocha submersa e descoberto, Molho e represa: terra e alvenário, Açougueiro, Rio seco ou de alívio, Racleto rochoso
- CONVENÇÕES TEMÁTICAS**
- Limites: Distrital, Sub-Distrital, Setor Censitário
  - Identificação: Distrito, Sub-Distrito, Setor Rural, Setor Urbano, Aglomerado Rural
- LIMITES**
- internacional, interestadual, intermunicipal, áreas especiais
- ATUALIZAÇÕES CARTOGRÁFICAS**
- COR MAGENTA - Levantamentos por GPS e/ou Imagens de Satélites
  - COR VERDE - Lançamento aproximado sem comprovação cartográfica

Escala 1 : 250.000

SISTEMA DE PROJEÇÃO UTM  
Objetivo de projeção: UTM, Equador = Meridiano (E) WGS, Adotadas as coordenadas de 1000 e 100 km respectivamente. DATUM HORIZONTAL: SAD 69  
Este produto integra a coleção de mapas municipais gerados do Sistema de Informações Geográficas do IBGE. O uso em outros fins é permitida desde que seja feita a devida referência ao IBGE, com autorização prévia do IBGE, sem qualquer ônus financeiro.

MINISTÉRIO DO PLANEJAMENTO, ORÇAMENTO E GESTÃO  
INSTITUTO BRASILEIRO DE GEOGRAFIA E ESTATÍSTICA  
A DIRETORIA DE GEOCÓDIGOS prepara e gerencia o cadastramento de faturas ou unidades territoriais em nível municipal, estadual e nacional, com atualização permanente de diferenças formais, sem tratamento plano de integração e consolidação dos diferentes cartográficos.

| Divisão Político-Administrativa |          | Nome         |
|---------------------------------|----------|--------------|
| Geocódigo                       | Distrito | Sub-Distrito |
| 1302702                         | MANICORÉ |              |

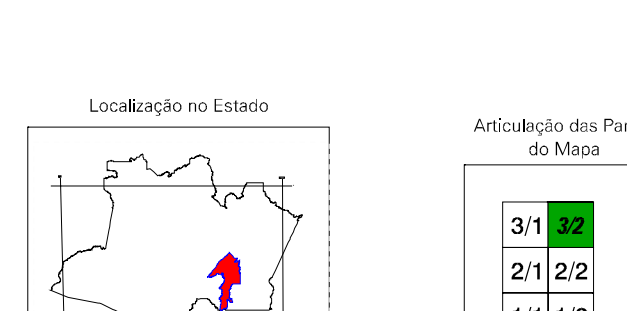
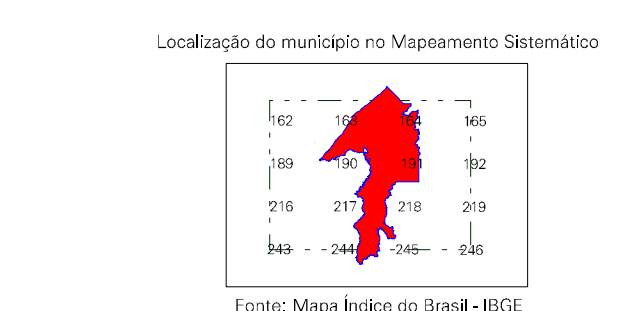

Localização do município no Mapeamento Sistemático

Fonte: Mapa Índice do Brasil - IBGE

Localização no Estado

Articulação das Partes do Mapa

| ASPECTOS FÍSICOS               |  |
|--------------------------------|--|
| Mesorregião: SUL AMAZONENSE    |  |
| Microrregião: MADEIRA          |  |
| Altitude da Sede: 418m         | Área: 4.828,4 km²                                |
| Latitude: 4°00' S              | Longitude: 63°15' W                              |
| Coordenação Geográfica: 41.300 | Coordenação de Estabelecimentos Territoriais: 63 |

| DEMOGRÁFICA                           |                     |
|---------------------------------------|---------------------|
| MALHA TERRITORIAL                     | 2007                |
| EDIÇÃO                                | 02.08.2007          |
| Informações adicionais e atualizações | Consultar Mecadados |

| IMPLEMENTAÇÃO   |      |
|---|------|
| Coordenação Técnica: Coordenação de Cartografia                       | CCAT |
| Coordenação Operacional: Coordenação de Estabelecimentos Territoriais | CETE |
| Coordenação de Produção: Unidades Executivas do IBGE                  |      |
| Elaboração: Centro de Documentação e Disseminação da Informação       | CDI  |