

## MAPA MUNICIPAL ESTATÍSTICO

<p><b>ELEMENTOS PLANIMÉTRICOS</b></p> <p>Edificações</p> <p>Igreja, Escola, Mina</p> <p>Moinho de vento, Moinho de água</p> <p>Campo de emergência, Farol</p> <p>Localidades</p> <p>Linha transmissora de energia, Cerca</p> <p>Linha telefônica</p> <p>Rodovias</p> <p>autoestrada</p> <p>pavimentada</p> <p>sem pavimentação</p> <p>caminho carreteiro</p> <p>trilha, caminho e picada</p> <p>prefeio de estrada: federal, estadual</p> <p>Ferrovias</p> <p>trilho largo</p> <p>trilho estreito</p>		<p><b>CONVENÇÕES CARTOGRÁFICAS</b></p> <p><b>ELEMENTOS ALTIMÉTRICOS</b></p> <p>Ponto trigonométrico, Referência de nível</p> <p>Ponto astronômico, Ponto barométrico</p> <p>Cota comprovada</p> <p>Superfície deformada, Área</p> <p><b>ELEMENTOS DE HIDROGRAFIA</b></p> <p>Curso d'água intermitente</p> <p>Lago ou lagoa intermitente</p> <p>Terreno sujeito a inundação, Salina</p> <p>Brço ou pírtano</p> <p>Poço (águas, nascente)</p> <p>Rápidos e cachoeiras grandes</p> <p>Rápidos e cachoeiras</p> <p>Rocha submersa e a descoberto</p> <p>Molhe e represa: terra e alvenaria</p> <p>Arco-voadeira, Rio seco ou de aluvião</p> <p>Rede rochosa</p>		<p><b>MAPA MUNICIPAL ESTATÍSTICO</b></p> <p>Divisão Político-Administrativa</p> <table border="1"> <tr> <th>GEOCÓDIGO</th> <th>DISTRITO</th> <th>SUBDISTRITO</th> <th>NOME</th> </tr> <tr> <td>130300705</td> <td></td> <td></td> <td>NHAMUNDA</td> </tr> </table> <p>Localização do município no Mapeamento Sistemático</p> <p>Localização no Estado</p> <p>Articulação das Partes do Mapa</p> <p>2/1 2/2 2/3</p> <p>1/2 1/3</p>		GEOCÓDIGO	DISTRITO	SUBDISTRITO	NOME	130300705			NHAMUNDA	<p><b>ASPECTOS FÍSICOS</b></p> <p>Coordenação: GEOTECNOLOGIA DA IBGE</p> <p>Micrografia: PARÊNTERIS</p> <p>Altitude da Sede: 1096,1 Km²</p> <p>Localidade: -2,168</p> <p>Longitude: -66,713</p> <p>Coordenadas da Sede: 1091910 N, 9758378 W</p> <p>Área: 1096,1 Km²</p> <p>MC</p> <p>57</p> <p><b>CRONOLOGIA</b></p> <p>Malha Territorial: 2007</p> <p>Edição: 04/2007</p> <p>Informações sobre o levantamento: Consultar Metadados</p> <p><b>IMPLEMENTAÇÃO</b></p> <p>Coordenação Técnica: CCAM</p> <p>Coordenação de Estrutura Terceirizada: CFTF</p> <p>Unidades Executoras: Unidades Estaduais do IBGE</p> <p>Distribuição: Centro de Documentação e Disseminação da Informação: CDDI</p>	
GEOCÓDIGO	DISTRITO	SUBDISTRITO	NOME												
130300705			NHAMUNDA												

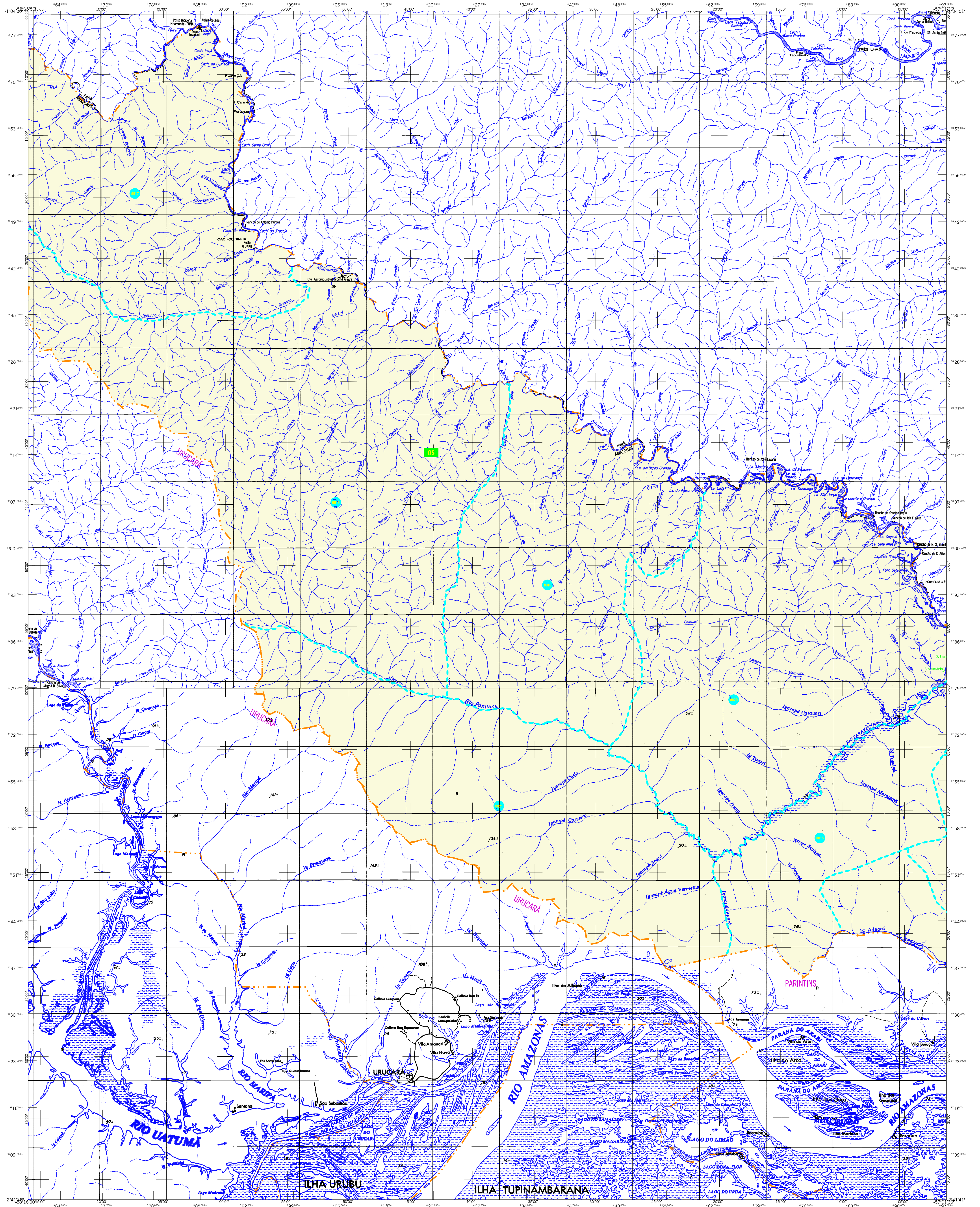



MAPA MUNICIPAL ESTATÍSTICO

### ELEMENTOS PLANIMÉTRICOS

- Edificações
- Urça, Escola, Mina
- Moinho de vento, Moinho de água
- Campo de emergência, Farol
- Localidades
- Linha transmissora de energia, Cerca
- Linha telefônica
- Rodovias
- autoestrada
- pavimentada
- sem pavimentação
- caminho carreteiro
- trilha, caminho e picada
- prefeito de estrada: federal, estadual
- Ferrovias
- trilho largo
- trilho estreito

### CONVENÇÕES CARTOGRÁFICAS

#### ELEMENTOS ALTIMÉTRICOS

- Ponto trigonométrico, Referência de nível
- Ponto astronômico, Ponto barométrico
- Cota comprovada
- Superfície deformada, Área

#### ELEMENTOS DE HIDROGRAFIA

- Curso de água intermitente
- Lago ou lagoa intermitente
- Terreno sujeito a inundação, Salina
- Brásio ou pântano
- Poço (aquilo), Nascente
- Rápidos e cachoeiras grandes
- Rápidos e cachoeiras
- Rocha submersa e a descoberto
- Malhe e represa: terra e alvenaria
- Arco de pedra, Rio seco ou de aluvião
- Relevo rochoso

### MAPA MUNICIPAL ESTATÍSTICO

Divisão Político-Administrativa

Distrito	Sub-Distrito	NOME
130300705		NHAMUNDA

Localização do município no Mapeamento Sistemático

ASPECTOS FÍSICOS

Coordenação: CS-ITER/AMAZONENSES

Micrografia: PARINTINS

Altitude da Sede: Área: 14966,1 Km<sup>2</sup>

Latitude: -2,198 | Longitude: -66,713

CHRONOLOGIA

MALHA TERRITORIAL: 2007

EDIÇÃO: 04/2007

Coordenação Técnica: Coordenação de Cartografia - CCAR

Coordenação Temática: Coordenação de Estruturas Territoriais - CETE

Coordenação de Produção: Unidades Estaduais do IBGE

Desenvolvimento: Centro de Documentação e Disseminação de Informação - CDDI



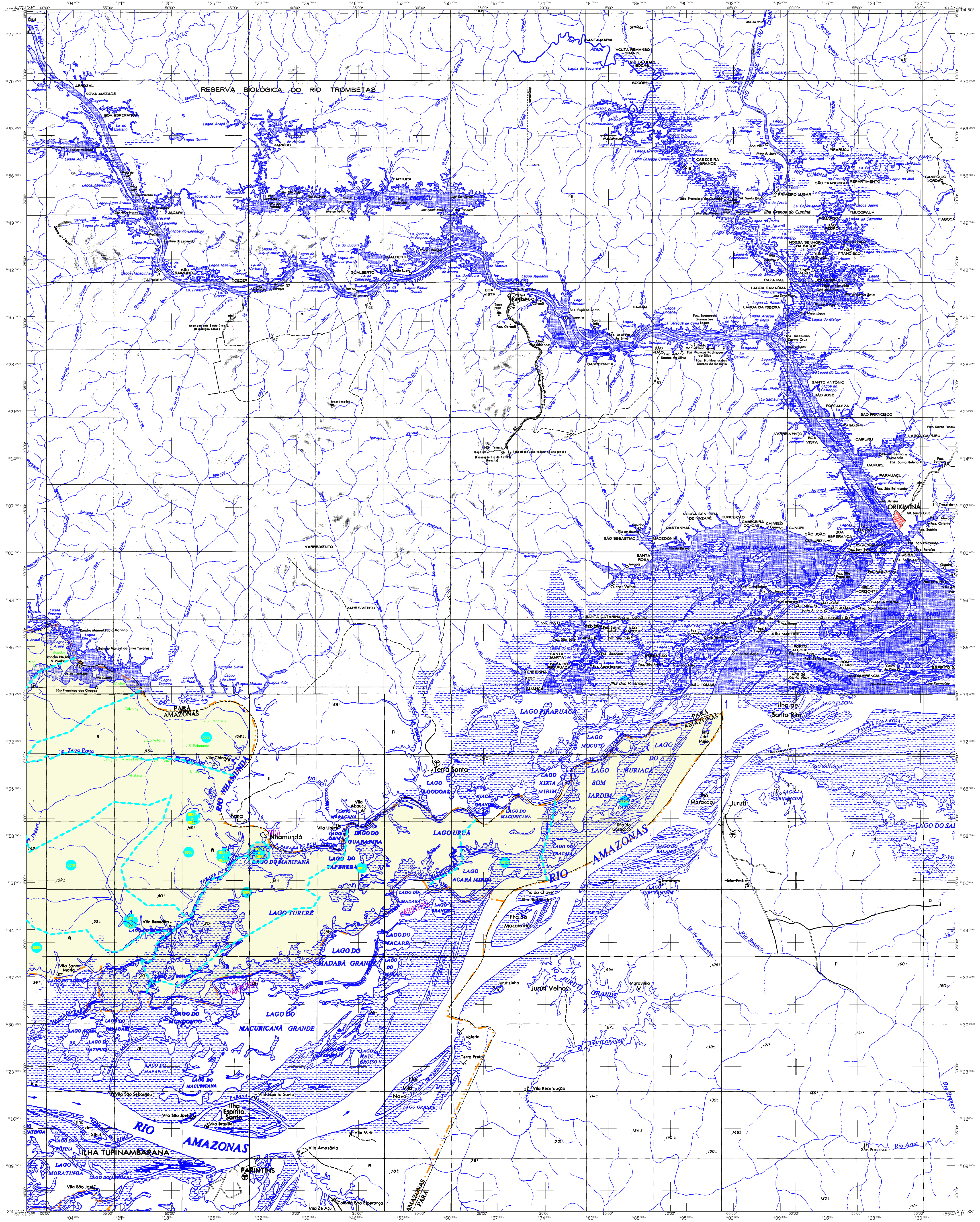

## MAPA MUNICIPAL ESTATÍSTICO

<p><b>ELEMENTOS PLANIMÉTRICOS</b></p> <ul style="list-style-type: none"> <li>Edificações</li> <li>Urneta, Escola, Mina</li> <li>Moinho de vento, Moinho de água</li> <li>Campo de emergência, Farol</li> <li>Localidades</li> <li>Linha transmissora de energia, Cerca</li> <li>Linha telefônica</li> <li>Rodovias</li> <li>autostada</li> <li>pavimentada</li> <li>sem pavimentação</li> <li>caminho carreteiro</li> <li>trilha, caminho e picada</li> <li>prefeio de estrada: federal, estadual</li> <li>Ferrovias</li> <li>trilho largo</li> <li>trilho estreito</li> </ul>	<p><b>CONVENÇÕES CARTOGRÁFICAS</b></p> <p><b>ELEMENTOS ALTIMÉTRICOS</b></p> <ul style="list-style-type: none"> <li>Ponto trigonométrico, Referência de nível</li> <li>Ponto astronômico, Ponto barométrico</li> <li>Cota comprovada</li> <li>Superfície deformada, Área</li> </ul> <p><b>ELEMENTOS DE HIDROGRAFIA</b></p> <ul style="list-style-type: none"> <li>Curso de água intermitente</li> <li>Lago ou lagoa intermitente</li> <li>Terreno sujeito a inundação, Salina</li> <li>Brás ou pírtano</li> <li>Poço (aquilo), Nascente</li> <li>Rápido e cascatas grandes</li> <li>Rápido e cascatas</li> <li>Rocha submersa e a descoberto</li> <li>Molhe e represa: terra e alvenaria</li> <li>Ancoradouro, Rio seco ou de aluvião</li> <li>Relevo rochoso</li> </ul>	<p><b>CONVENÇÕES TEMÁTICAS</b></p> <table border="1"> <tr> <th>Limites: Distrital</th> <th>Sub-Distrital</th> <th>Sector Conselheiro</th> </tr> <tr> <td></td> <td></td> <td></td> </tr> </table> <p><b>Identificação</b></p> <table border="1"> <tr> <th>Distrito</th> <th>Sub-Distrito</th> <th>Sector</th> <th>Setor Urbano</th> <th>Agglomerado Rural</th> </tr> <tr> <td></td> <td></td> <td></td> <td></td> <td></td> </tr> </table> <p><b>LIMITES</b></p> <ul style="list-style-type: none"> <li>internacional</li> <li>estadual</li> <li>intermunicipal</li> <li>áreas especiais</li> </ul>	Limites: Distrital	Sub-Distrital	Sector Conselheiro				Distrito	Sub-Distrito	Sector	Setor Urbano	Agglomerado Rural						<p><b>ASPECTOS FÍSICOS</b></p> <table border="1"> <tr> <td>Georrelatório:</td> <td>CESTRIB/ANADONDES</td> </tr> <tr> <td>Microrrelatório:</td> <td>PAINTERIS</td> </tr> <tr> <td>Altitude da Sede:</td> <td>Área: 14.961 Km<sup>2</sup></td> </tr> <tr> <td>Latitude: -2.168</td> <td>Coordenadas da Sede: 10.1919</td> </tr> <tr> <td>Longitude: -66.713</td> <td>N: 9758378</td> </tr> <tr> <td colspan="2">M.C. 57</td> </tr> </table> <p><b>CRONOLOGIA</b></p> <table border="1"> <tr> <td>Malha Territorial:</td> <td>2007</td> </tr> <tr> <td>Edição:</td> <td>04/2007</td> </tr> <tr> <td colspan="2">Informações sobre o levantamento: Mapa e atualizado</td> </tr> <tr> <td colspan="2">Consultar Metadados</td> </tr> </table> <p><b>IMPLEMENTAÇÃO</b></p> <table border="1"> <tr> <td>Coordenação Técnica:</td> <td>Coordenação de Cartografia</td> <td>CCAM</td> </tr> <tr> <td>Coordenação Temática:</td> <td>Coordenação de Estrutura Temática</td> <td>CFTE</td> </tr> <tr> <td>Coordenação Operacional:</td> <td>Coordenação de Operações</td> <td>COPE</td> </tr> <tr> <td>Unidades Estaduais do IBGE</td> <td></td> <td></td> </tr> <tr> <td>Direção:</td> <td>Centro de Documentação e Disseminação de Informação</td> <td>CDI</td> </tr> </table>	Georrelatório:	CESTRIB/ANADONDES	Microrrelatório:	PAINTERIS	Altitude da Sede:	Área: 14.961 Km <sup>2</sup>	Latitude: -2.168	Coordenadas da Sede: 10.1919	Longitude: -66.713	N: 9758378	M.C. 57		Malha Territorial:	2007	Edição:	04/2007	Informações sobre o levantamento: Mapa e atualizado		Consultar Metadados		Coordenação Técnica:	Coordenação de Cartografia	CCAM	Coordenação Temática:	Coordenação de Estrutura Temática	CFTE	Coordenação Operacional:	Coordenação de Operações	COPE	Unidades Estaduais do IBGE			Direção:	Centro de Documentação e Disseminação de Informação	CDI	<p><b>GEOCÓDIGO</b></p> <table border="1"> <tr> <th>Distrito</th> <th>Sub-Distrito</th> <th>NOME</th> </tr> <tr> <td>130300705</td> <td></td> <td>NHAMUNDA</td> </tr> </table> <p>Localização do município no Mapeamento Sistemático</p> <p>Fonte: Mapa Índice do Brasil - IBGE</p> <p>Localização no Estado</p> <p>Articulação das Partes do Mapa</p> <table border="1"> <tr> <td>2/1</td> <td>2/2</td> <td>2/3</td> </tr> <tr> <td>1/1</td> <td>1/2</td> <td></td> </tr> </table>	Distrito	Sub-Distrito	NOME	130300705		NHAMUNDA	2/1	2/2	2/3	1/1	1/2		<p><b>SISTEMA DE PROJEÇÃO UTM</b></p> <p>Origem da quadriculagem UTM: Equador e Meridiano 57 WGL.</p> <p>Adotadas as coordenadas de 10.000.000 metros no eixo vertical.</p> <p><b>DATUM HORIZONTAL: SAD 69</b></p> <p>Este produto foi gerado a partir de dados de geoprocessamento produzidos pelo IBGE, com a participação de diversos parceiros, sem qualquer vínculo de responsabilidade com o IBGE.</p> <p>© 2007 - IBGE - INSTITUTO BRASILEIRO DE GEOGRAFIA E ESTATÍSTICA</p>
Limites: Distrital	Sub-Distrital	Sector Conselheiro																																																																		
Distrito	Sub-Distrito	Sector	Setor Urbano	Agglomerado Rural																																																																
Georrelatório:	CESTRIB/ANADONDES																																																																			
Microrrelatório:	PAINTERIS																																																																			
Altitude da Sede:	Área: 14.961 Km <sup>2</sup>																																																																			
Latitude: -2.168	Coordenadas da Sede: 10.1919																																																																			
Longitude: -66.713	N: 9758378																																																																			
M.C. 57																																																																				
Malha Territorial:	2007																																																																			
Edição:	04/2007																																																																			
Informações sobre o levantamento: Mapa e atualizado																																																																				
Consultar Metadados																																																																				
Coordenação Técnica:	Coordenação de Cartografia	CCAM																																																																		
Coordenação Temática:	Coordenação de Estrutura Temática	CFTE																																																																		
Coordenação Operacional:	Coordenação de Operações	COPE																																																																		
Unidades Estaduais do IBGE																																																																				
Direção:	Centro de Documentação e Disseminação de Informação	CDI																																																																		
Distrito	Sub-Distrito	NOME																																																																		
130300705		NHAMUNDA																																																																		
2/1	2/2	2/3																																																																		
1/1	1/2																																																																			



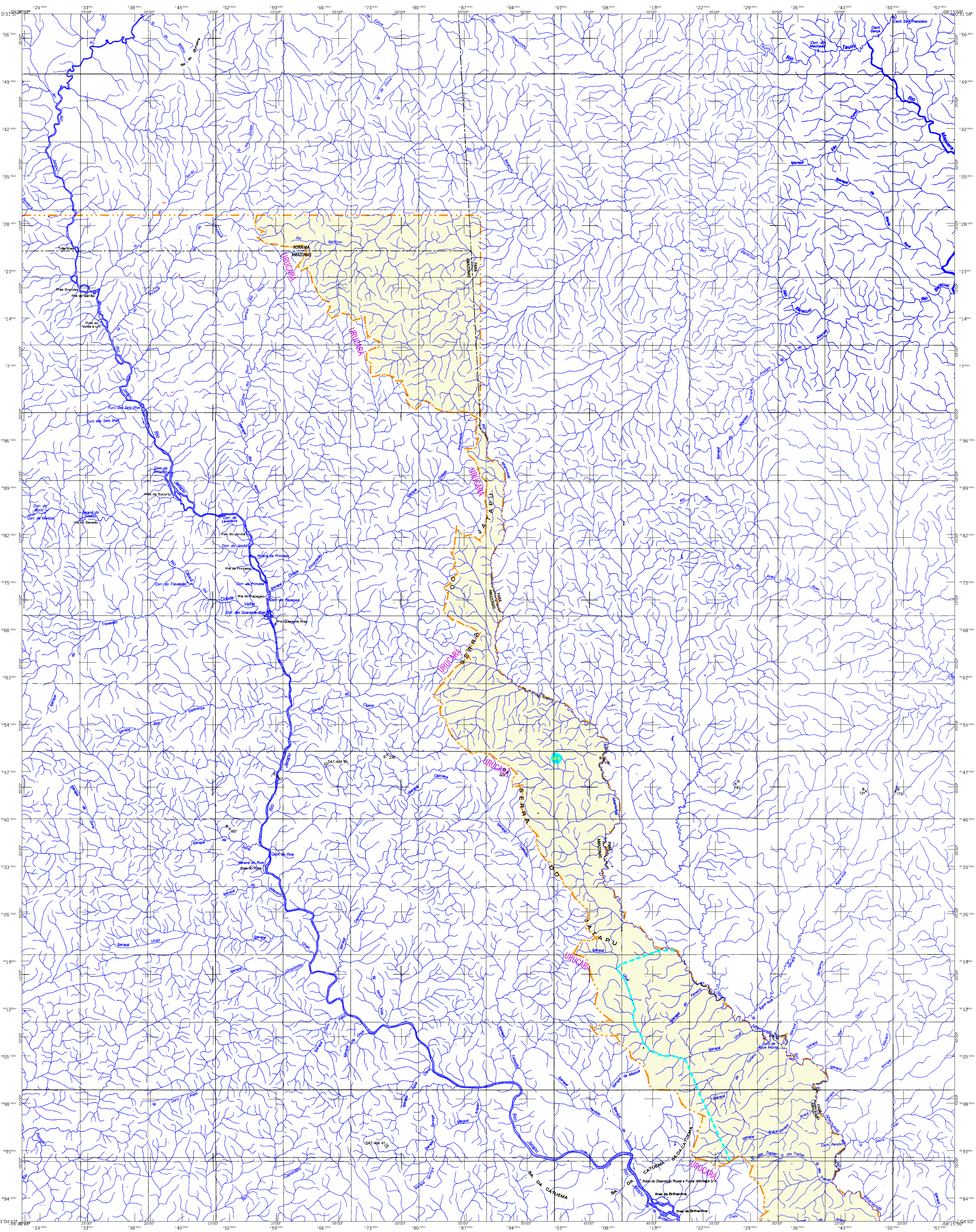

MAPA MUNICIPAL ESTATÍSTICO

**ELEMENTOS PLANIMÉTRICOS**

Edificações: Igreja, Escola, Mina, Moimbo de vento, Molino de água, Campo de emergência, Farol, Localidades, Linha transmissora de energia, Cerca, Linha telefônica

Rodovias: autoestrada pavimentada, sem pavimentação, caminho carreteiro, trilha, caminho e picada, trilho de estrada: federal, estadual

Ferrovias: trilha larga, trilha estreita

**ELEMENTOS ALTIMÉTRICOS**

Ponto trigonométrico, Referência de nível, Ponto astronômico, Ponto barométrico, Cota comprovada, Superfície deformada, Área

**ELEMENTOS DE HIDROGRAFIA**

Curso d'água intermitente, Lago ou lagoa intermitente, Terreno sujeito a inundação, Salina, Brejo ou pântano, Poço (águas), Nascente, Rápidos e cachoeiras grandes, Rápidos e cachoeiras, Rocha submersa e a descoberto, Mathe e represa: terra e alvenaria, Arco-voadeira, Rio seco ou de aluvião, Recife rochoso

**CONVENÇÕES CARTOGRÁFICAS**

Convenções Temáticas: Limites: Distrital, Sub-Distrital, Setor Censitário

Identificação: 036, 037, 038, 039, 040, 041, 042, 043, 044, 045, 046, 047, 048, 049, 050, 051, 052, 053, 054, 055, 056, 057, 058, 059, 060, 061, 062, 063, 064, 065, 066, 067, 068, 069, 070, 071, 072, 073, 074, 075, 076, 077, 078, 079, 080, 081, 082, 083, 084, 085, 086, 087, 088, 089, 090, 091, 092, 093, 094, 095, 096, 097, 098, 099, 100, 101, 102, 103, 104, 105, 106, 107, 108, 109, 110, 111, 112, 113, 114, 115, 116, 117, 118, 119, 120

**ATUALIZAÇÕES CARTOGRÁFICAS**

COR MAGENTA - Levantamentos por GPS e/ou Imagens de Satélites  
COR VERDE - Lançamento aprovado sem comprovação cartográfica

**ASPECTOS FÍSICOS**

Georreferênciação: UTM  
Escala: 1:250.000  
Área: 1496,1 Km²  
Altitude da Sede: 216 m  
Localidade: -2,168 S, -56,713 W  
Longitude: -56,713 W, -2,168 S

**CRONOLOGIA**

Malha Territorial: 2007  
Edição: 04/2007  
Informações sobre o levantamento: Consultar Metadados

**IMPLEMENTAÇÃO**

Coordenação Técnica: CCAM  
Coordenação de Cartografia: CCAM  
Coordenação Temática: CFTF  
Coordenação de Estrutura Terceirizada: CFTF  
Unidades Executoras: Unidades Estaduais do IBGE  
Distribuição: Centro de Documentação e Disseminação de Informação: CDDI

**MINISTÉRIO DO PLANEJAMENTO, ORÇAMENTO E GESTÃO**  
INSTITUTO BRASILEIRO DE GEOGRAFIA E ESTATÍSTICA  
A DIRETORIA DE GEOCÓDIGOS supervisiona e gerencia a elaboração de tabelas de identificação cartográfica e a produção de mapas, com atualização proveniente de diversas fontes, sem tratamento plano de integração e compilação dos elementos cartográficos.

**Divisão Político-Administrativa**

GEOCÓDIGO	Distrito	Subdistrito	NOME
130300705			NHAMUNDÁ

Localização do município no Mapeamento Sistemático

Localização no Estado

Articulação das Partes do Mapa

Mapa Digital em PDF



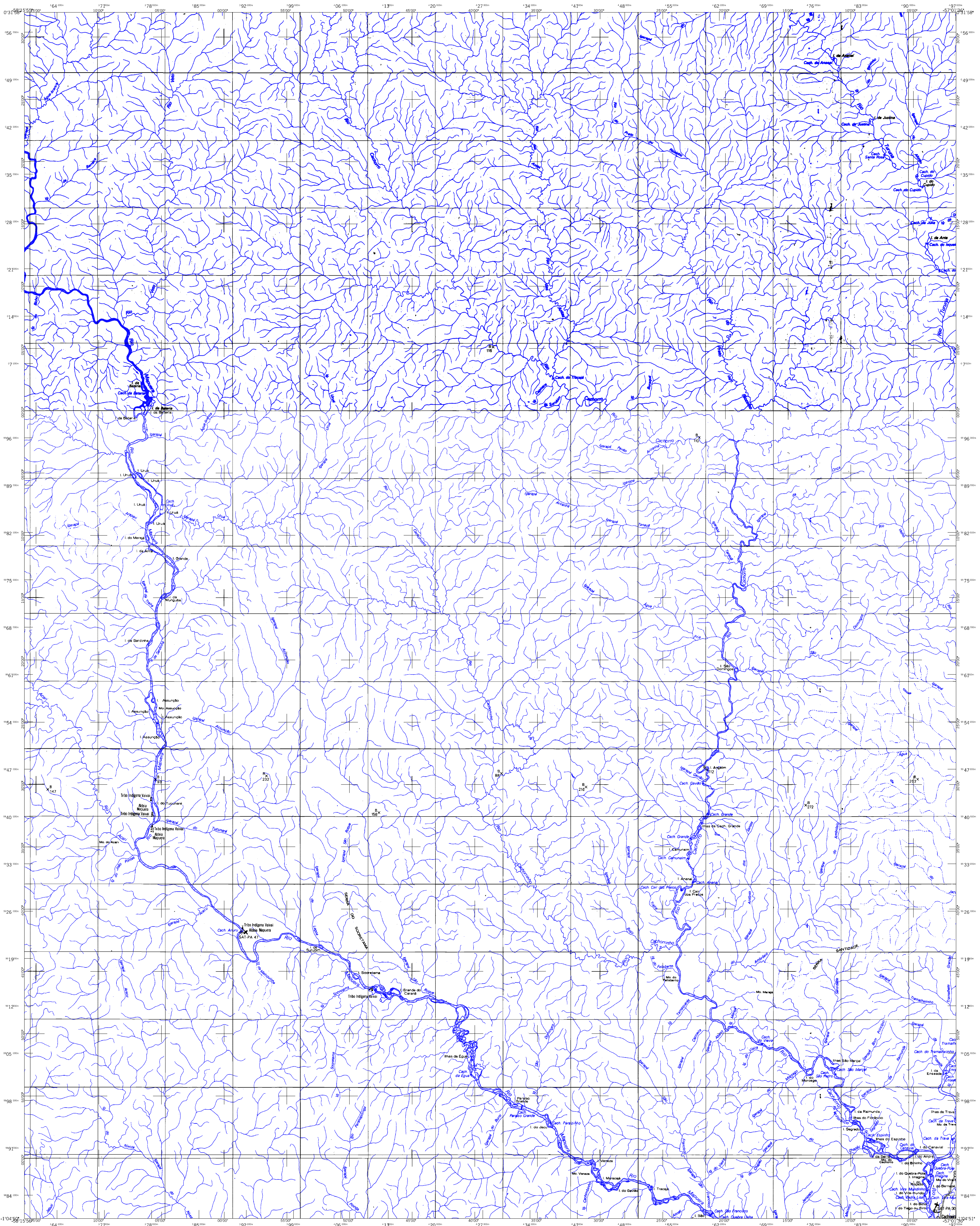

MAPA MUNICIPAL ESTATÍSTICO

Nhamundá-AM

**ELEMENTOS PLANIMÉTRICOS**

- Edificações
- Igreja, Escola, Mina
- Moinho de vento, Moinho de água
- Campo de emergência, Farol
- Localidades
- Linha transmissora de energia, Cerca
- Linha telefônica
- Rodovias
  - autostada
  - pavimentada
  - sem pavimentação
  - caminho carreteiro
  - trilha, caminho e picada
  - prefeio de estrada: federal, estadual
- Ferrovias
  - trilho largo
  - trilho estreito

**ELEMENTOS ALTIMÉTRICOS**

- Ponto trigonométrico, Referência de nível
- Ponto astronômico, Ponto barométrico
- Cota comprovada
- Superfície deformada, Área

**ELEMENTOS DE HIDROGRAFIA**

- Curso d'água intermitente
- Lago ou lagoa intermitente
- Terreno sujeito a inundação, Salina
- Posto flutuante, Nascente
- Rápido e cascatas grandes
- Rápido e cascatas
- Rocha submersa e a descoberto
- Molhe e represa; terra e alvenaria
- Arco-voadeira, Rio seco ou de aluvião
- Rede rochosa

**CONVENÇÕES CARTOGRÁFICAS**

**ATUALIZAÇÕES CARTOGRÁFICAS**

- COR MAGENTA - Levantamentos por GPS e/ou Imagens de Satélites
- COR VERDE - Lançamento aprovado sem comprovação cartográfica

**CONVENÇÕES TEMÁTICAS**

Limites: Distrital	Sub-Distrital	Sector Conselheiro
Identificação	Sub-Distrito	Sector Rural
Setor Urbano	Agglomerado Rural	

**LIMITES**

- internacional
- intermunicipal
- interdistrital
- áreas especiais

**SISTEMA DE PROJEÇÃO UTM**

Origem da quadragem UTM: Equador e Meridiano 57° W.G.  
 Acurácia no comprimento: 10,00 m por metro  
 DATUM HORIZONTAL: SAD 60

Este produto foi gerado a partir de dados coletados em campo por técnicos do IBGE, com atualização proveniente de diversas fontes, sem tratamento plano de integração e conclusão dos elementos cartográficos.

**MINISTÉRIO DO PLANEJAMENTO, ORÇAMENTO E GESTÃO**  
**INSTITUTO BRASILEIRO DE GEOGRAFIA E ESTATÍSTICA**  
 A DIRETORIA DE REGISTROS, SUPLENTE A GERÊNCIA DE ATUALIZAÇÃO DE DADOS DO IBGE, em parceria com o IBGE, elaborou este mapa, com atualização proveniente de diversas fontes, sem tratamento plano de integração e conclusão dos elementos cartográficos.

© 2007 - IBGE. Todos os direitos reservados.

Mapa Digital em PDF

Divisão Político-Administrativa

GEOCÓDIGO	NOME
Distrito	Sub-Distrito
130300705	NHAMUNDA

Localização do município no Mapeamento Sistemático

Localização no Estado

Articulação das Partes do Mapa

2/1	2/2	2/3
1/1	1/2	1/3

**ASPECTOS FÍSICOS**

Coordenação: UTM	Coordenação: UTM
Altitude da Sede: 106,0 m	Área: 140,61 km²
Latitude: -2,168	Longitude: -66,713

**CRONOLOGIA**

Malha Territorial	2007
Edição	04/2007
Informações técnicas e atualizações	Consultar Metadados

**IMPLEMENTAÇÃO**

Coordenação Técnica	Coordenação de Cartografia	CCM
Coordenação Temática	Coordenação de Estatísticas Temáticas	CETE
Coordenação Operacional	Coordenação de Estatísticas do IBGE	CEI
Distribuição	Centro de Documentação e Disseminação de Informação	CDI



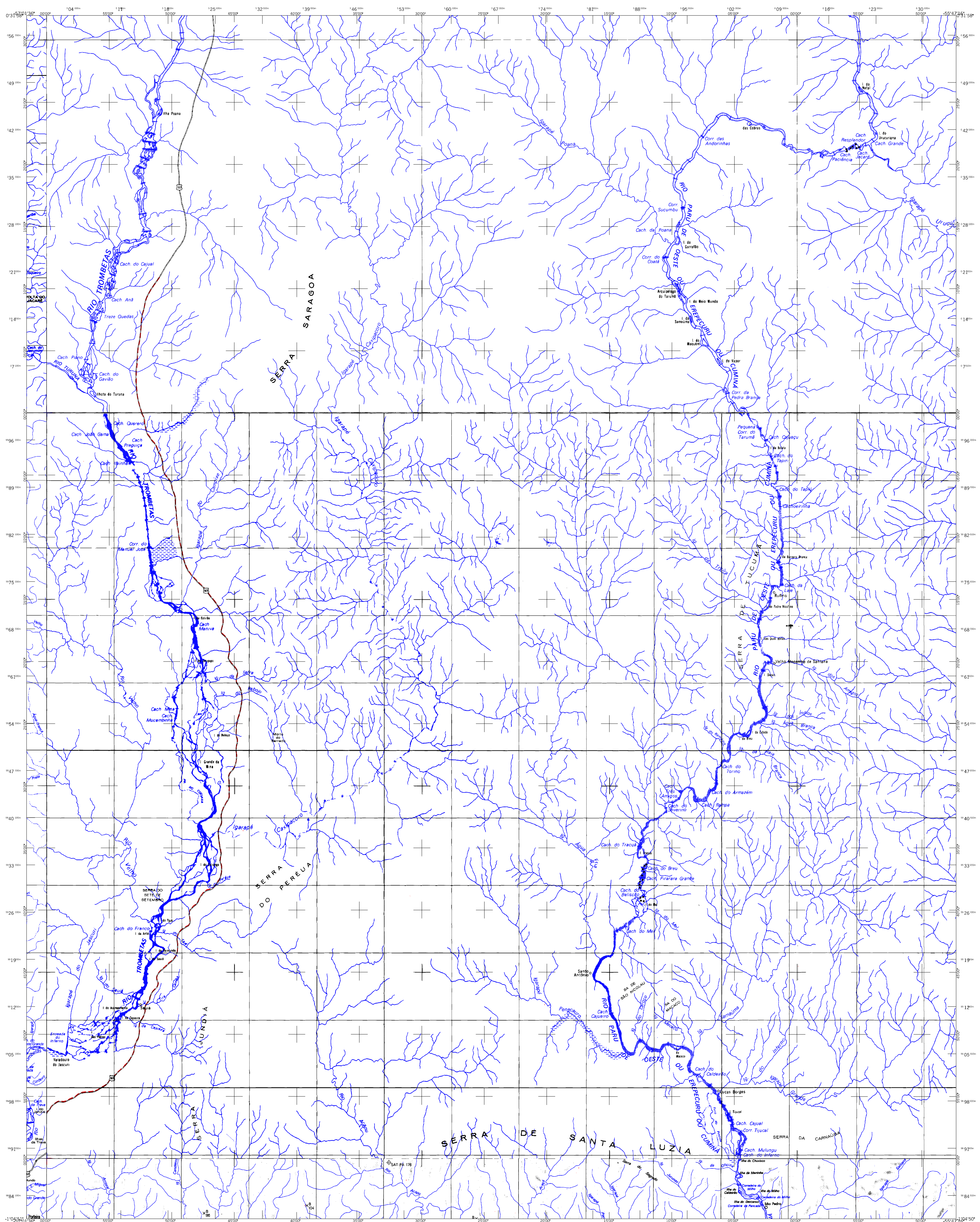

## MAPA MUNICIPAL ESTATÍSTICO

Nhamundá-AM

**ELEMENTOS PLANIMÉTRICOS**

- Edificações
- Urnas, Escola, Mina
- Moinho de vento, Moinho de água
- Campo de emergência, Farol
- Localidades
- Linha transmissora de energia, Cerca
- Linha telefônica
- Rodovias
- autostada
- pavimentada
- sem pavimentação
- caminho carreteiro
- trilha, caminho e picada
- prefeio de estrada: federal, estadual
- Ferrovias
- trilho largo
- trilho estreito

**ELEMENTOS ALTIMÉTRICOS**

- Ponto trigonométrico, Referência de nível
- Ponto astronômico, Ponto barométrico
- Cota comprovada
- Superfície deformada, Área

**ELEMENTOS DE HIDROGRAFIA**

- Curso de água intermitente
- Lago ou lagoa intermitente
- Terreno sujeito a inundação, Salina
- Brásio ou pântano
- Poço (lagoa), Nascente
- Rápidos e cachoeiras grandes
- Rápidos e cachoeiras
- Rocha submersa e a descoberto
- Molhe e represa: terra e alvenaria
- Arcoaberto, Rio seco ou de aluvião
- Relevo rochoso

**CONVENÇÕES CARTOGRÁFICAS**

**ATUALIZAÇÕES CARTOGRÁFICAS**

- COR MAGENTA - Levantamentos por GPS e/ou Imagens de Satélites
- COR VERDE - Lançamento aprovado sem comprovação cartográfica

**CONVENÇÕES TEMÁTICAS**

Limites	Distrito	Sub-Distrito	Sector Censitário
Limites Municipais	Limites Distritais	Limites Sub-Distritais	Limites Sectors Censitários

**LIMITES**

- internacional
- intermunicipal
- áreas especiais

ESCALA 1: 250.000

SISTEMA DE PROJEÇÃO UTM  
Origem da submersão UTM: Equador e Meridiano 57 WGP.  
Acuidade no corte: 10.000 e 500 metros  
DATUM HORIZONTAL: SAD 60

Este produto foi gerado a partir de dados do Sistema de Informações Geográficas do IBGE, com atualização proveniente de diversas fontes, sem tratamento plano de integração e correção dos elementos cartográficos.

MINISTÉRIO DO PLANEJAMENTO, ORÇAMENTO E GESTÃO  
INSTITUTO BRASILEIRO DE GEOGRAFIA E ESTATÍSTICA  
A DIRETORIA DE GEOGRAFIA opera a partir da centralização de dados no processo de produção de mapas, com atualização proveniente de diversas fontes, sem tratamento plano de integração e correção dos elementos cartográficos.

Divisão Político-Administrativa		NOME
Distrito	Sub-Distrito	NHAMUNDA
130300705		

Localização do município no Mapeamento Sistemático

Localização no Estado

Articulação das Partes do Mapa

2/1 2/2 2/3  
1/1 1/2 1/3

**ASPECTOS FÍSICOS**

Coordenação: Torção  
Coordenação de Cartografia: CCAM  
Coordenação Temática: Coordenação de Estatísticas Temáticas: CETF  
Unidades Federativas: Unidades Estaduais do IBGE  
Destinação: Centro de Documentação e Disseminação de Informação: CDDI

**CRONOLOGIA**

Malha Territorial: 2007  
Edição: 04/2007  
Informações sobre o levantamento: Malha e Submalha  
Consultar Metadados

**COORDENADAS DA SÍDE**

Altitude da Sede: 1496,1 Km²  
Largura: -2,168 E: 101913 N: 9758378  
Longitude: -66,713

Fonte: Mapa Índice do Brasil - IBGE