

MAPA MUNICIPAL ESTATÍSTICO

Santo Antônio do Itá-AM

<p>ELEMENTOS PLANIMÉTRICOS</p> <p>Edificações Igreja, Escola, Mina Móvão de ferro, Móvão de água Campo de emergência, Favela Localidades</p> <p>Linha transmissora de energia, Cerca Linha telefônica</p> <p>Rodovias auto-estrada pavimentada sem pavimentação caminho carroçável trilha, caminho ou picada profundo de estrada, federal, estadual</p> <p>Ferrovias bitola larga bitola estreita</p>	<p>CONVENÇÕES CARTOGRÁFICAS</p> <p>ELEMENTOS ALTIMÉTRICOS Ponto trigonométrico, Referência de nível Ponto astronômico, Ponto barométrico Cota comprovada Superfície deformada, Anela</p> <p>ELEMENTOS DE HIDROGRAFIA Curso d'água intermitente Lago ou lagoa intermitente Terreno sujeito a inundação, Salina Brejo ou pântano Poço (água), Nascente Rápidos e cachoeiras grandes Rápidos e cachoeiras Flecho submersa e a descoberto Malho e raposa; terra alameda Acorcuroso, Rio seco ou de alívio Recife rochoso</p> <p>LIMITES internacional estadual municipal áreas especiais</p>	<p>LEGENDA</p> <p>Limites: Distrital Sub-Distrital Setor Censitário</p> <p>Identificação: Distrito: 005 Sub-Distrito: 006 Setor Urbano: 007 Setor Rural: 008</p>	<p>Escala 1 : 250.000</p> <p>0 5000 10000 15000</p> <p>SETEMA DE PROJEÇÃO UTM Origem da subzonação UTM: Equador e Meridiano 69 WGS. Acrescidas as coordenadas de 10.000 e 500 km respectivamente DATUM HORIZONTAL: SAD 69</p> <p>Este produto integra a coleção de mapas municipais gerados de forma sistematizada, parte de projeto de Mapeamento Sistemático Brasileiro produzido pela IBGE (2005 e 2008), em formato raster, cujo objetivo é a Malha Municipal Digital do IBGE, com atualização proveniente de diversas fontes, sem prejuízo do direito de reprodução e utilização de seus dados.</p> <p>MINISTÉRIO DO PLANEJAMENTO, ORÇAMENTO E GESTÃO INSTITUTO BRASILEIRO DE GEOGRAFIA E ESTATÍSTICA DIRETORIA DE GEOCIÊNCIAS (Sistemas e Gestão da Informação) AV. Brasil, 18.671 - Parada de Lucas Rio de Janeiro - CEP 22461-900 ©IBGE - todos os direitos reservados</p>	<p>Divisão Político-Administrativa</p> <table border="1"> <thead> <tr> <th>GEOCÓDIGO</th> <th>NOME</th> </tr> </thead> <tbody> <tr> <td>13037000</td> <td>SANTO ANTÔNIO DO ITÁ</td> </tr> </tbody> </table> <p>Localização do município no Mapeamento Sistemático</p> <p>Fonte: Mapa Índico do Brasil - IBGE</p> <p>Localização no Estado</p> <p>Articulação com Partes do Mapa</p>	GEOCÓDIGO	NOME	13037000	SANTO ANTÔNIO DO ITÁ	<p>ASPECTOS FÍSICOS</p> <p>Microrregião: SOLOMONS AMAZONENSE Município: ALTO SOLOMONS</p> <p>Altitude da Sede: Área: 12299,0 Km²</p> <p>Latitude: -3,112 E: 61,788 WGL Longitude: -47,340 N: 98970,2</p> <p>CRONOLOGIA</p> <p>MALHA TERRITORIAL: 2007</p> <p>EDIÇÃO: 28-10-2007</p> <p>Informações relativas à documentação técnica e atualizações: Consultar Metadados</p> <p>IMPLEMENTAÇÃO</p> <p>Coordenação Técnica: CCAR Coordenação de Cartografia: CCAR Coordenação de Estruturas Territoriais: CETS Unidades Produtoras: CCAR Unidades Estaduais do IBGE: CCAR Classificação: Centro de Documentação e Disseminação da Informação: CCAR</p>
GEOCÓDIGO	NOME								
13037000	SANTO ANTÔNIO DO ITÁ								

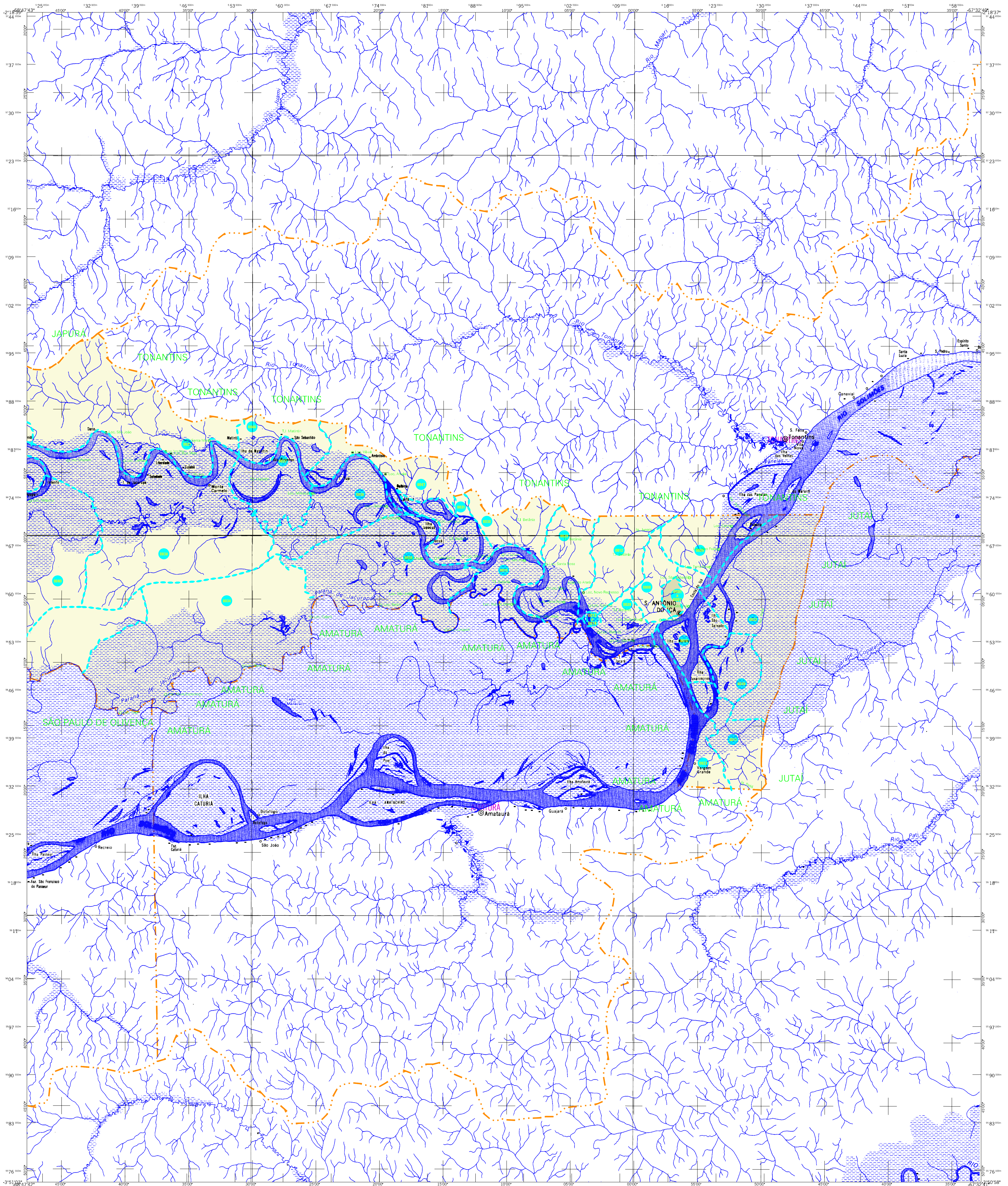

MAPA MUNICIPAL ESTATÍSTICO

Santo Antônio do Itá-AM

<p>ELEMENTOS PLANIMÉTRICOS</p> <p>Edificações Igreja, Escola, Mina Moinho de vento, Moinho de água Campo de emergência, Farol Localidades</p> <p>Linha transmissora de energia, Cerca Linha telefônica</p> <p>Rodovias auto-estrada pavimentada sem pavimentação caminho carroçável trilho, caminho ou picada perfilso de estrada, federal, estadual</p> <p>Ferrovias bitola larga bitola estreita</p>	<p>CONVENÇÕES CARTOGRÁFICAS</p> <p>ELEMENTOS ALTIMÉTRICOS Ponto trigonométrico, Referência de nível Ponto astronômico, Ponto barométrico Cota comprovada Superfície deformada, Anela</p> <p>ELEMENTOS DE HIDROGRAFIA Curso d'água intermitente Lago ou lagoa intermitente Terreno sujeito a inundação, Salina Brejo ou pântano Poço (água), Nascente Rápidos e cachoeiras grandes Rápidos e cachoeiras Flecho submerso e a descoberto Malho e negral: terra e alamaris Ancoradouro, Rio seco ou de aluvião Recife rochoso</p>	<p>CONVENÇÕES TEMÁTICAS</p> <p>Limites: Distrital Sub-Distrital Setor Censitário</p> <p>Identificação: Distrito Sub-Distrito Setor Rural Setor Urbano Aglomeramento Rural</p> <p>LIMITES Internacional Interestadual Intermunicipal Áreas especiais</p>	<p>Escala 1 : 250.000</p> <p>0 5000 10000 15000</p> <p>SETEMA DE PROJEÇÃO UTM Origem da sub-rotagem UTM: Equador e Meridiano 00 WGR. Acréscimos em centímetros de 10.000 e 500 km respectivamente DISTÂNCIA HORIZONTAL: 540 19</p> <p>Este produto integra a coleção de mapas municipais gerados de forma semi-automatizada a partir de dados dos setores de Mapeamento, Saneamento Básico produzida pelo IBGE, CENSA e outros, em formato raster para uso interno da Malha Municipal Digital do IBGE, com atualização proveniente de dados fornecidos, sem pagamento, pelo de freguesia e competência dos elementos cartográficos.</p> <p>MINISTÉRIO DO PLANEJAMENTO, ORÇAMENTO E GESTÃO INSTITUTO BRASILEIRO DE GEOGRAFIA E ESTATÍSTICA A DIRETORIA DE GEOCIÊNCIAS registra e gerencia a comunicação de dados de setores estatísticos. AV. Brasil, 18 671 - Parada de Lucas Rio de Janeiro - RJ - CEP 22461-900 ©IBGE - todos os direitos reservados</p>	<table border="1"> <tr> <th colspan="2">Divisão Político-Administrativa</th> </tr> <tr> <td>GEOCÓDIGO</td> <td>NOME</td> </tr> <tr> <td>1303700</td> <td>SANTO ANTÔNIO DO ITÁ</td> </tr> </table> <p>Localização do município no Mapeamento Sistemático</p> <p>Localização no Estado</p> <p>Articulação das Partes do Mapa</p>	Divisão Político-Administrativa		GEOCÓDIGO	NOME	1303700	SANTO ANTÔNIO DO ITÁ	<p>ASPECTOS FÍSICOS</p> <p>Microrregião: SUCESSO AMAZONENSE Município: ALTO SOBRINHOS</p> <p>Altitude da Sede: Área: 12290,0 Km²</p> <p>Coordenadas da Sede: E: 617788 N: 9897072</p> <p>CRONOLOGIA</p> <p>Malha Territorial: 2007</p> <p>Edição: 28/10/2007</p> <p>Formações cartográficas e atualizações: Consultar Metadados</p> <p>IMPLEMENTAÇÃO</p> <p>Coordenação Técnica: Coordenação de Cartografia CCAR Coordenação Operacional: Coordenação de Estatísticas Temáticas CETA Unidades Produtoras: Unidades Estaduais do IBGE Distribuição: Centro de Documentação e Disseminação da Informação CDDI</p>
Divisão Político-Administrativa											
GEOCÓDIGO	NOME										
1303700	SANTO ANTÔNIO DO ITÁ										