

MAPA MUNICIPAL ESTATÍSTICO

<p>ELEMENTOS PLANIMÉTRICOS</p> <p>Edificações Igreja, Escola, Mina Moinho de vento, Molino de água Campo de emergência, Farol Localidades</p> <p>Linha transmissora de energia, Cerca Linha telefônica</p> <p>Rodovias auto-estrada pavimentada sem pavimentação caminho carroçável trilha, caminho e picada prefeixo de estrada: federal, estadual</p> <p>Ferrovias bitola larga bitola estreita</p>	<p>CONVENÇÕES CARTOGRÁFICAS</p> <p>ELEMENTOS ALTIMÉTRICOS Ponto trigonométrico, Referência de nível Ponto astronômico, Ponto barométrico Cota comprovada Superfície deformada, Areia</p> <p>ELEMENTOS DE HIDROGRAFIA Curso d'água intermitente Lago ou lagoa intermitente Terreno sujeito a inundação, Salina Belejo ou pântano Poça (água), Nascente Rápidos e cachoeiras grandes Rápidos e cachoeiras pequenas Rocha submersa e a descoberto Mofo e repres: terra e alvenaria Ancoradouro, Rio seco ou de aluvião Recife rochoso</p> <p>LIMITES internacional interestadual intermunicipal áreas especiais</p>	<p>CONVENÇÕES TEMÁTICAS</p> <p>Limite: Distrital Sub-Distrital Setor Censitário</p> <p>Identificação: Distrito Sub-Distrito Setor Rural Setor Urbano Agglomerado Rural</p> <p>ATUALIZAÇÕES CARTOGRÁFICAS Levantamentos por GPS e/ou Imagens de Satélites COR MAGENTA - Levantamento aproximado com comprovação cartográfica COR VERDE - Levantamento aproximado com comprovação cartográfica</p>	<p>MAPA MUNICIPAL ESTATÍSTICO</p> <p>Escala 1 : 250.000</p> <p>SISTEMA DE PROJEÇÃO UTM Origem de coordenadas UTM: Equador e Meridiano 69 WGS Acréscimos de constantes de 10.000 e 500 km respectivamente DATUM HORIZONTAL: SIB 88</p> <p>Este produto integra a coleção de mapas municipais gerados de forma semi-automatizada, a partir da junção das folhas do Mapeamento Sistemático Brasileiro produzidas pelo IBGE, DSE e outros, em formato raster e/ou vetorial, e do Malha Municipal Digital do IBGE, com atualização proveniente de diversas fontes, sem tratamento plano de Integração e consolidação dos elementos cartográficos.</p> <p>MINISTÉRIO DO PLANEJAMENTO, ORÇAMENTO E GESTÃO INSTITUTO BRASILEIRO DE GEOGRAFIA E ESTATÍSTICA A DIRETORIA DE GEOLOGIA, GEOPROCESSAMENTO E GEOTECNOLOGIA de fabrica ou em outros equipamentos não IBGE Ativ. Brasil, 19.671 - Praça do Relógio Rio de Janeiro RJ - CEP 21.241-051 © IBGE - todos os direitos reservados</p>	<p>Divisão Político-Administrativa</p> <table border="1"> <thead> <tr> <th>GEOCÓDIGO</th> <th>NOME</th> </tr> </thead> <tbody> <tr> <td>Distrito</td> <td>SÃO PAULO DE OLIVENÇA</td> </tr> <tr> <td>Sub-distrito</td> <td>SANTA REIA</td> </tr> </tbody> </table>	GEOCÓDIGO	NOME	Distrito	SÃO PAULO DE OLIVENÇA	Sub-distrito	SANTA REIA	<p>Localização do município no Mapeamento Sistemático</p> <p>Fonte: Mapa Índice do Brasil - IBGE</p> <p>Localização no Estado</p> <p>Articulação das Partes do Mapa</p> <table border="1"> <tr> <td>3/1</td> <td>3/2</td> </tr> <tr> <td>2/1</td> <td>2/2</td> </tr> <tr> <td>1/1</td> <td>1/2</td> </tr> </table>	3/1	3/2	2/1	2/2	1/1	1/2	<p>São Paulo de Olivença-AM</p> <p>ASPECTOS FÍSICOS</p> <p>Microrregião : SUDESULTE AMAZONENSE Município : ALTO SOLIMÕES</p> <p>Altitude da Sede : Área : 19732,5 Km²</p> <p>COORDENADAS DA SEDE</p> <table border="1"> <tr> <th colspan="2">COORDENADAS DA SEDE</th> <th>MC</th> </tr> <tr> <td>Latitude : -3,378</td> <td>E : 514107</td> <td rowspan="2">69</td> </tr> <tr> <td>Longitude : -68,873</td> <td>N : 9626872</td> </tr> </table> <p>CRONOLOGIA</p> <table border="1"> <tr> <td>MALHA TERRITORIAL</td> <td>2007</td> </tr> <tr> <td>EDIÇÃO</td> <td>33-13-2007</td> </tr> <tr> <td colspan="2">Informações relativas à documentação técnica e atualização</td> </tr> <tr> <td colspan="2">Consultar Meiadados</td> </tr> </table> <p>IMPLEMENTAÇÃO</p> <table border="1"> <tr> <td>Coordenação Técnica:</td> <td>CCAR</td> </tr> <tr> <td>Coordenação Cartográfica:</td> <td>CCAR</td> </tr> <tr> <td>Coordenação Estatística:</td> <td>CETE</td> </tr> <tr> <td>Coordenação de Estruturas Territoriais:</td> <td>CETE</td> </tr> <tr> <td>Unidades Produtoras:</td> <td>Unidades Estaduais do IBGE</td> </tr> <tr> <td>Elaboração:</td> <td>Centro de Documentação e Disseminação da Informação</td> </tr> <tr> <td>CDI</td> <td></td> </tr> </table>	COORDENADAS DA SEDE		MC	Latitude : -3,378	E : 514107	69	Longitude : -68,873	N : 9626872	MALHA TERRITORIAL	2007	EDIÇÃO	33-13-2007	Informações relativas à documentação técnica e atualização		Consultar Meiadados		Coordenação Técnica:	CCAR	Coordenação Cartográfica:	CCAR	Coordenação Estatística:	CETE	Coordenação de Estruturas Territoriais:	CETE	Unidades Produtoras:	Unidades Estaduais do IBGE	Elaboração:	Centro de Documentação e Disseminação da Informação	CDI	
GEOCÓDIGO	NOME																																															
Distrito	SÃO PAULO DE OLIVENÇA																																															
Sub-distrito	SANTA REIA																																															
3/1	3/2																																															
2/1	2/2																																															
1/1	1/2																																															
COORDENADAS DA SEDE		MC																																														
Latitude : -3,378	E : 514107	69																																														
Longitude : -68,873	N : 9626872																																															
MALHA TERRITORIAL	2007																																															
EDIÇÃO	33-13-2007																																															
Informações relativas à documentação técnica e atualização																																																
Consultar Meiadados																																																
Coordenação Técnica:	CCAR																																															
Coordenação Cartográfica:	CCAR																																															
Coordenação Estatística:	CETE																																															
Coordenação de Estruturas Territoriais:	CETE																																															
Unidades Produtoras:	Unidades Estaduais do IBGE																																															
Elaboração:	Centro de Documentação e Disseminação da Informação																																															
CDI																																																

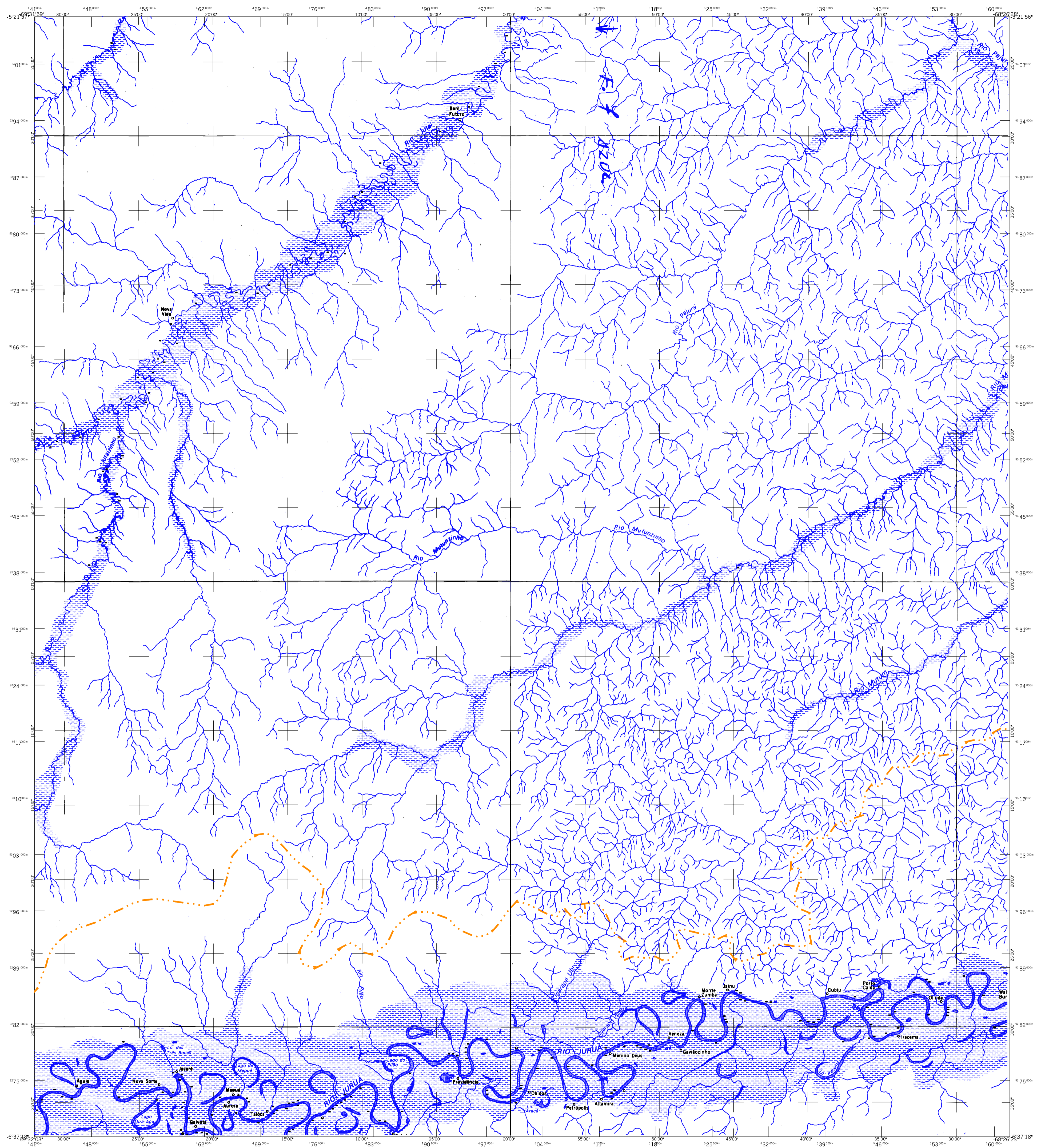

MAPA MUNICIPAL ESTATÍSTICO

São Paulo de Olivença-AM

ELEMENTOS PLANIMÉTRICOS

- Edificações: Igreja, Escola, Mina, Moinho de vento, Moinho de água, Campo de emergência, Fardol, Localidades
- Linha transmissora de energia, Cerca, Linha telefônica
- Rodovias: auto-estrada pavimentada, sem pavimentação, sem pavimentação, caminho carroçável, trilha, caminho e picada, prefixo de estrada: federal, estadual
- Ferrovias: bitola larga, bitola estreita

CONVENÇÕES CARTOGRÁFICAS

- ELEMENTOS ALTIMÉTRICOS**: Ponto trigonométrico, Referência de nível, Ponto astronômico, Ponto barométrico, Cota comprovada, Superfície deformada, Areia
- ELEMENTOS DE HIDROGRAFIA**: Curso de água intermitente, Lago ou lagoa intermitente, Terreno sujeito a inundação, Salina, Brejo ou pantano, Poça (águas), Nascente, Rápidos e cachoeiras grandes, Rápidos e cachoeiras pequenas, Rochas submersas e a descoberto, Molhe e represa: terra e alvenaria, Ancoradouro, Rio seco ou de aluvião, Recife rochoso

Convenções Temáticas

Limite: Distrital	Sub-Distrital	Sector Consistido
Distrito	Sub-Distrito	Sector Rural
Sector Urbano	Agglomerado Rural	

- LIMITES**
- internacional
 - intermunicipal
 - intermunicipal
 - áreas especiais

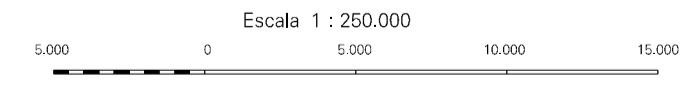

ESCALA 1 : 250.000

SISTEMA DE PROJEÇÃO UTM
Origem de quilômetros UTM: Equador e Meridiano 69 WGS
Acurácia no eixo horizontal de 10,000 e 500 m respectivamente
DATUM HORIZONTAL: SIB 88

Este produto integra a coleção de mapas municipais produzidos em forma semi-automatizada, a partir da junção das folhas do Mapeamento Sistemático Brasileiro produzidas pelo IBGE, DSE e outros, em formato raster e/ou vetorial e na Malha Municipal Digital do IBGE, com atualização proveniente de diversas fontes, sem tratamento plano de integração e consolidação dos elementos cartográficos.

MINISTÉRIO DO PLANEJAMENTO, ORÇAMENTO E GESTÃO
INSTITUTO BRASILEIRO DE GEOGRAFIA E ESTATÍSTICA
A DIRETORIA DE GEOGRAFIA SIGNEIRA e GERAL DE COORDENAÇÃO
de dados e informações geográficas em tempo real
At. Brasília, 16/07/11 - Praça da Liberdade, 1
Rio de Janeiro/RJ - CEP 21.241-051
© 2012 - DIREITOS DE REPRODUÇÃO RESERVADOS

Divisão Político-Administrativa

GEOCÓDIGO	NOME
Distrito	Sub-Distrito
13039005	SÃO PAULO DE OLIVENÇA
13039015	SANTA REIA

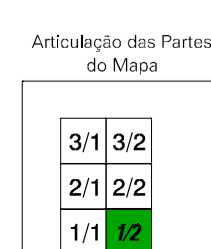
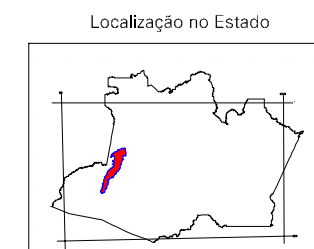
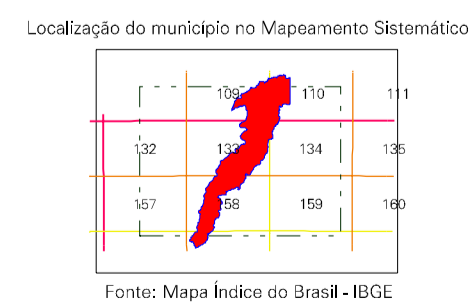

ASPECTOS FÍSICOS

Microrregião: SUDESTE AMAZONENSE
Município: ALTO SOLIMÕES

Altitude da Sede: Área: 19732,5 Km²

COORDENADAS DA SEDE

Latitude: -3,378	E: 514107	M.C.
Longitude: -68,973	N: 9628672	69

CRONOLOGIA

MALHA TERRITORIAL	2007
EDIÇÃO	33-13-2007
Informações referenciadas	Consultar Metadados
Documentação técnica e atualização	Consultar Metadados

IMPLEMENTAÇÃO

Coordenação Técnica:	CCAR
Coordenação Cartográfica:	
Coordenação Tarifária:	CETE
Coordenação de Estruturas Territoriais:	
Unidades Produtoras:	Unidades Estaduais do IBGE
Elaboradores:	Centro de Documentação e Disseminação da Informação
CCDI	

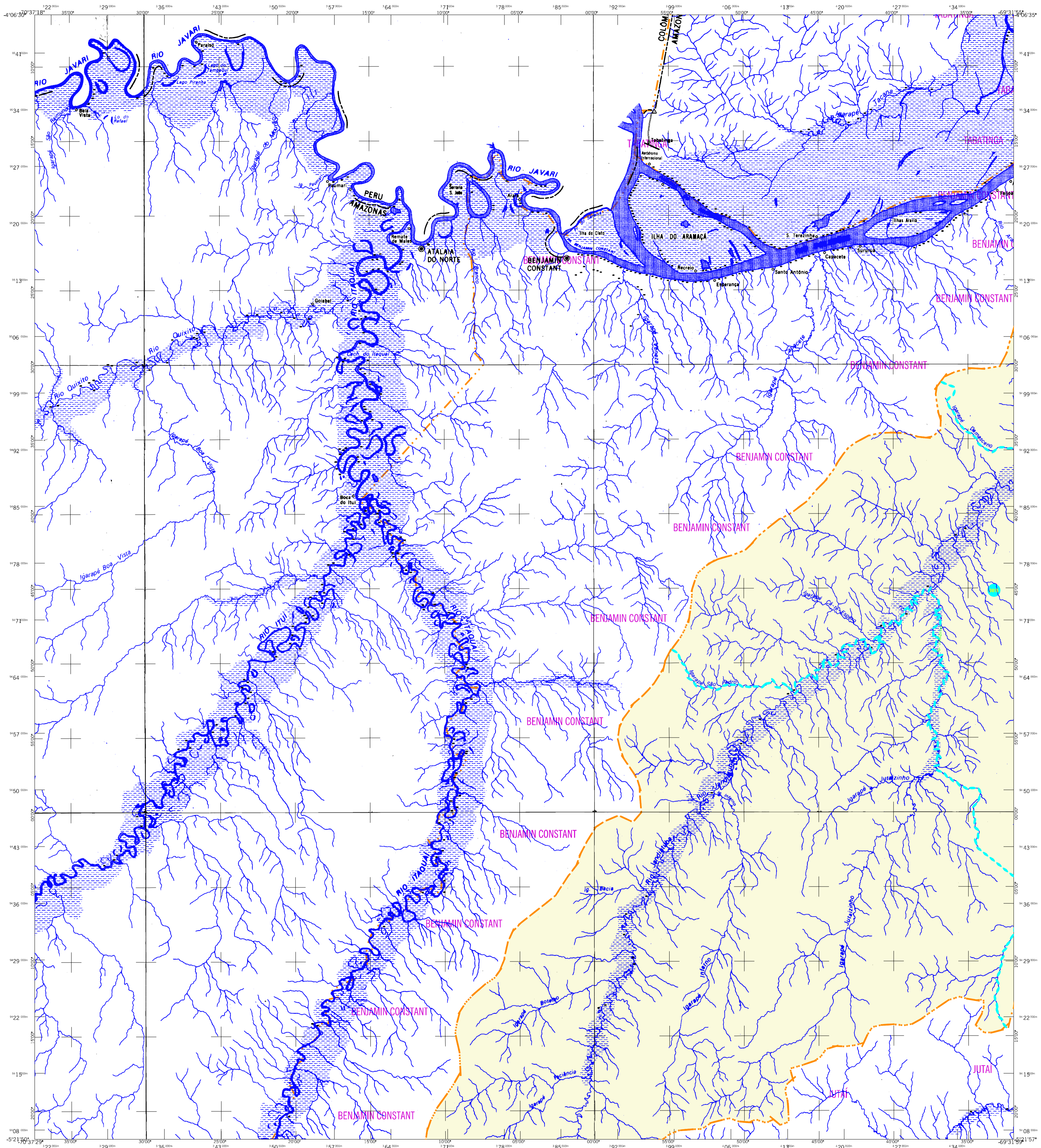

MAPA MUNICIPAL ESTATÍSTICO

São Paulo de Olivença-AM

ELEMENTOS PLANIMÉTRICOS

- ELEMENTOS PLANIMÉTRICOS**
- Edificações: Igreja, Escola, Mina, Moinho de vento, Moinho de água, Campo de emergência, Farol, Localidades
- Linha transmissora de energia, Cerca, Linha telefônica
- Rodovias: auto-estrada pavimentada, sem pavimentação, sem pavimentação, caminho carroçável, trilha, caminho e picada, prefixo de estrada: federal, estadual
- Ferrovias: bitola larga, bitola estreita

CONVENÇÕES CARTOGRÁFICAS

- ELEMENTOS ALTIMÉTRICOS**
- Ponto trigonométrico, Referência de nível
- Ponto astronômico, Ponto barométrico
- Cota comprorada
- Superfície deformada, Areia
- ELEMENTOS DE HIDROGRAFIA**
- Curso d'água intermitente
- Lago ou lagoa intermitente
- Terras sujeitas a inundação: Salina, Brejo ou pântano
- Poça (água), Nascente
- Rápidos e cataratas grandes
- Rápidos e cataratas pequenas
- Rocha submersa e a descoberto
- Molhe e repres: terra e alvenaria
- Ancoradouro, Rio seco ou de aluvião
- Recife rochoso

Convenções Terminológicas

Limite: Distrital	Sub-Distrital	Sector Consistivo
Distrito	Sub-Distrito	Sector Rural
Identificação		
Distrito	Sub-Distrito	Sector Rural
05	05	05

LIMITES

- internacional
- intermunicipal
- intermunicipal
- áreas especiais

Escala 1 : 250.000

SISTEMA DE PROJEÇÃO UTM
Origem de quilômetros UTM: Quilômetro 69 WGS
Acrescidas as constantes de 10.000 e 500 km, respectivamente
DATUM HORIZONTAL: SIRD 88

MINISTÉRIO DO PLANEJAMENTO, ORÇAMENTO E GESTÃO
INSTITUTO BRASILEIRO DE GEOGRAFIA E ESTATÍSTICA
A DIRETORIA DE GEOGRAFIA, SIG e Estatística
de dados e informações geográficas do município de São Paulo de Olivença-AM, em formato raster e/ou vetorial, é de propriedade do IBGE, com atualização proveniente de diversas fontes, sem tratamento pleno de integração e consolidação dos elementos cartográficos.

Divisão Político-Administrativa

GEOCÓDIGO	DISTRICTO	SUBDISTRITO	NOME
13039005			SÃO PAULO DE OLIVENÇA
13039015			SANTA REIA

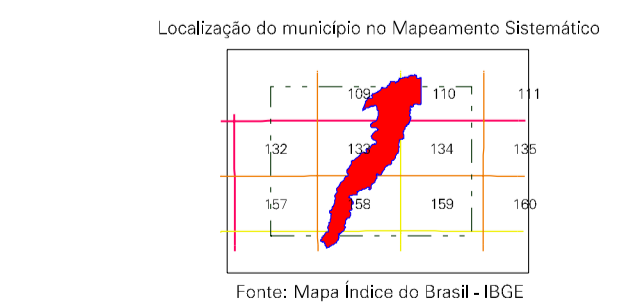

ASPECTOS FÍSICOS

Microrregião:	SUDESTE AMAZONENSE
Mesorregião:	ALTO SOLIMÕES
Área da Sede:	Área: 19732,5 Km²
COORDENADAS DA SEDE	
Latitude: -3.378	E: 514107
Longitude: -68.973	N: 9628622
Altitude:	69 m

CRONOLOGIA

MALHA TERRITORIAL	2007
EDIÇÃO	33-13-2007
Informações relativas à documentação técnica e atualização	Consultar Meiadados

IMPLEMENTAÇÃO

Coordenação Técnica:	Coordenação de Cartografia	CCAR
Coordenação Tarifária:	Coordenação de Estruturas Tarifárias	CETE
Unidades Produtoras:	Unidades Estaduais do IBGE	
Elaboração:	Centro de Documentação e Disseminação da Informação	CDI

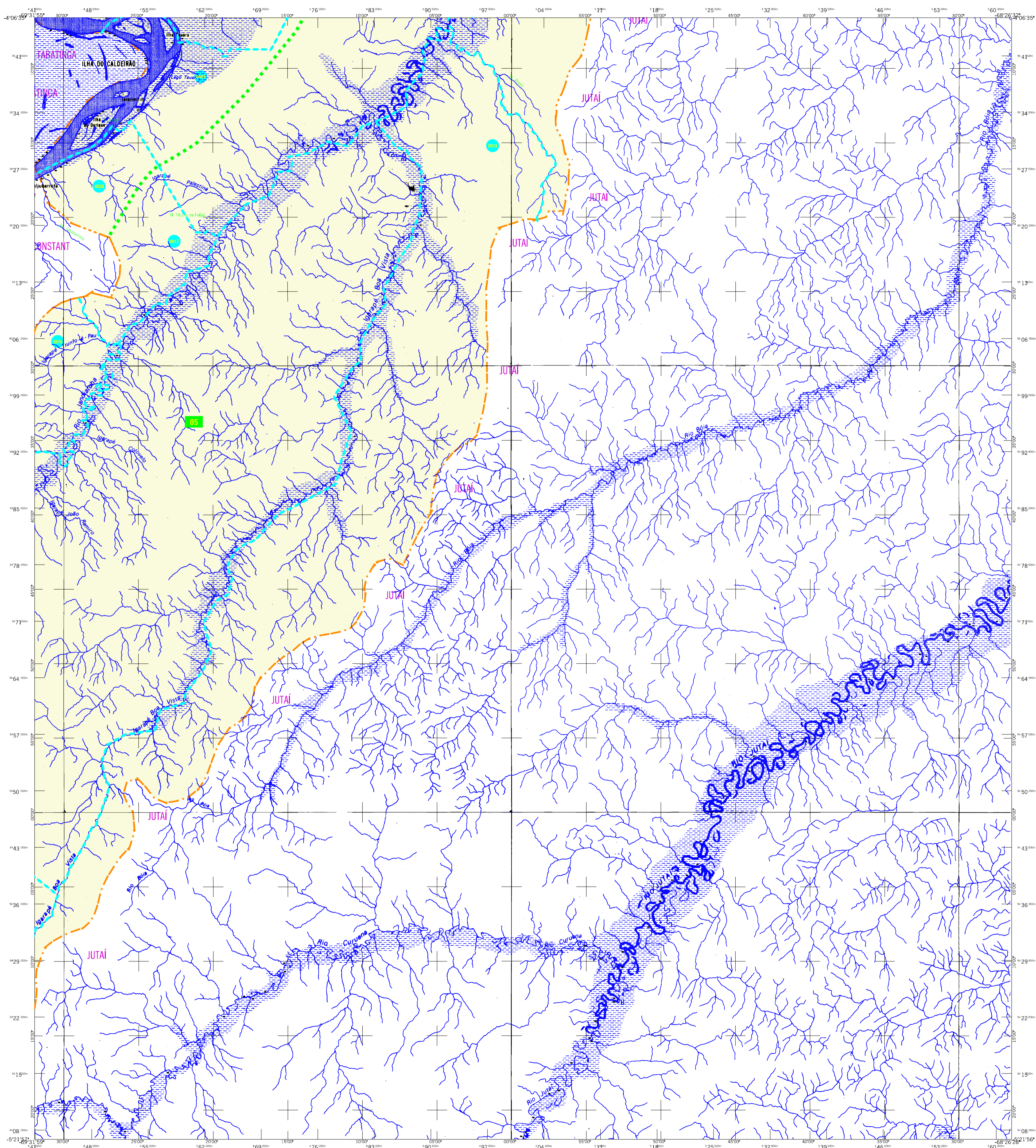

MAPA MUNICIPAL ESTATÍSTICO

São Paulo de Olivença-AM

<p>ELEMENTOS PLANIMÉTRICOS</p> <p>Edificações Igreja, Escola, Mina Moinho de vento, Moinho de água Campo de emergência, Fardol Localidades</p> <p>Linha transmissora de energia, Cerca Linha telefônica</p> <p>Rodovias auto-estrada pavimentada sem pavimentação caminho carroçável trilha, caminho e picada prefeixo de estrada: federal, estadual</p> <p>Ferrovias bitola larga bitola estreita</p>	<p>CONVENÇÕES CARTOGRÁFICAS</p> <p>ELEMENTOS ALTIMÉTRICOS Ponto trigonométrico, Referência de nível Ponto astronômico, Ponto barométrico Cota comprovada Superfície deformada, Areia</p> <p>ELEMENTOS DE HIDROGRAFIA Curso d'água intermitente Lago ou lagoa intermitente Terreno sujeito a inundação, Salina Belejo ou pantano Pica (água), Nascente Rápidos e cataras grandes Rápidos e cataras pequenas Rocha submersa e a descoberto Mofo e repres: terra e alvaria Acoroadouro, Rio seco ou de aluvião Recife rochoso</p> <p>ATUALIZAÇÕES CARTOGRÁFICAS COR MAGENTA - Levantamentos por GPS e/ou Imagens de Satélites COR VERDE - Langamento aproximado com comprovação cartográfica</p>	<p>Convenções Temáticas</p> <table border="1"> <tr> <th>Limite: Distrital</th> <th>Sub-Distrital</th> <th>Sector Conselheiro</th> </tr> <tr> <td>[Linha Verde]</td> <td>[Linha Amarela]</td> <td>[Linha Azul]</td> </tr> </table> <p>Identificação</p> <table border="1"> <tr> <th>Distrito</th> <th>Sub-Distrito</th> <th>Sector Rural</th> <th>Sector Urbano</th> </tr> <tr> <td>[Círculo Verde]</td> <td>[Círculo Amarelo]</td> <td>[Círculo Azul]</td> <td>[Círculo Vermelho]</td> </tr> </table> <p>LIMITES internacional intermunicipal intermunicipal áreas especiais</p>	Limite: Distrital	Sub-Distrital	Sector Conselheiro	[Linha Verde]	[Linha Amarela]	[Linha Azul]	Distrito	Sub-Distrito	Sector Rural	Sector Urbano	[Círculo Verde]	[Círculo Amarelo]	[Círculo Azul]	[Círculo Vermelho]	<p>Divisão Político-Administrativa</p> <table border="1"> <thead> <tr> <th>GEOCÓDIGO</th> <th>DISTRICTO</th> <th>SUBDISTRITO</th> <th>NOME</th> </tr> </thead> <tbody> <tr> <td>13039005</td> <td></td> <td></td> <td>SÃO PAULO DE OLIVENÇA</td> </tr> <tr> <td>13039015</td> <td></td> <td></td> <td>SANTA REIA</td> </tr> </tbody> </table> <p>Escala 1 : 250.000</p> <p>SISTEMA DE PROJEÇÃO UTM Origem de quilômetros UTM: Quilômetro 69 WGS Acrescidas as constantes de 10.000 e 500 km respectivamente DATUM HORIZONTAL: SAD 88</p> <p>Este produto integra a coleção de mapas municipais gerados de forma semi-automatizada, a partir da junção das folhas do Mapeamento Sistemático Brasileiro produzidas pelo IBGE, DSE e outras, em formato raster e/ou vetorial e no Sistema Mundial Digital do IBGE, com atualização proveniente de diversas fontes, sem tratamento plano de Integração e consolidação dos elementos cartográficos.</p> <p>MINISTÉRIO DO PLANEJAMENTO, ORÇAMENTO E GESTÃO INSTITUTO BRASILEIRO DE GEOGRAFIA E ESTATÍSTICA A DIRETORIA DE GEOGRAFIA assume a gerência de elaboração de mapas e cartogramas, verificadas neste mapa: At: Brasília, DF - 70610-970 Rio de Janeiro, RJ - CEP 21.241-051 © 2007 - DIREITOS DE REPRODUÇÃO RESERVADOS</p>	GEOCÓDIGO	DISTRICTO	SUBDISTRITO	NOME	13039005			SÃO PAULO DE OLIVENÇA	13039015			SANTA REIA	<p>Localização do município no Mapeamento Sistemático</p> <p>Fonte: Mapa Índice do Brasil - IBGE</p> <p>Localização no Estado</p> <p>Articulação das Partes do Mapa</p> <table border="1"> <tr> <td>3/1</td> <td>3/2</td> </tr> <tr> <td>2/1</td> <td>2/2</td> </tr> <tr> <td>1/1</td> <td>1/2</td> </tr> </table>	3/1	3/2	2/1	2/2	1/1	1/2	<p>ASPECTOS FÍSICOS</p> <p>Microrregião: SUDESTE AMAZONENSE Município: ALTO SOLIMÕES</p> <p>Altitude da Sede: Área: 197325 Km²</p> <p>COORDENADAS DA SEDE</p> <table border="1"> <tr> <th colspan="2">COORDENADAS DA SEDE</th> <th>MC</th> </tr> <tr> <td>Latitude: -3.378</td> <td>E: 514107</td> <td>69</td> </tr> <tr> <td>Longitude: -68.973</td> <td>N: 9628672</td> <td></td> </tr> </table> <p>CRONOLOGIA</p> <table border="1"> <tr> <td>MALHA TERRITORIAL</td> <td>2007</td> </tr> <tr> <td>EDIÇÃO</td> <td>33-13-2007</td> </tr> <tr> <td>Informações relativas à documentação técnica e atualização</td> <td>Consultar Meiadados</td> </tr> </table> <p>IMPLEMENTAÇÃO</p> <table border="1"> <tr> <td>Coordenação Técnica:</td> <td>Coordenação de Cartografia</td> <td>CCAR</td> </tr> <tr> <td>Coordenação Operacional:</td> <td>Coordenação de Estruturas Territoriais</td> <td>CETE</td> </tr> <tr> <td>Unidades Produtoras:</td> <td>Unidades Estaduais do IBGE</td> <td></td> </tr> <tr> <td>Elaboração:</td> <td>Centro de Documentação e Disseminação da Informação</td> <td>CDDI</td> </tr> </table>	COORDENADAS DA SEDE		MC	Latitude: -3.378	E: 514107	69	Longitude: -68.973	N: 9628672		MALHA TERRITORIAL	2007	EDIÇÃO	33-13-2007	Informações relativas à documentação técnica e atualização	Consultar Meiadados	Coordenação Técnica:	Coordenação de Cartografia	CCAR	Coordenação Operacional:	Coordenação de Estruturas Territoriais	CETE	Unidades Produtoras:	Unidades Estaduais do IBGE		Elaboração:	Centro de Documentação e Disseminação da Informação	CDDI
Limite: Distrital	Sub-Distrital	Sector Conselheiro																																																														
[Linha Verde]	[Linha Amarela]	[Linha Azul]																																																														
Distrito	Sub-Distrito	Sector Rural	Sector Urbano																																																													
[Círculo Verde]	[Círculo Amarelo]	[Círculo Azul]	[Círculo Vermelho]																																																													
GEOCÓDIGO	DISTRICTO	SUBDISTRITO	NOME																																																													
13039005			SÃO PAULO DE OLIVENÇA																																																													
13039015			SANTA REIA																																																													
3/1	3/2																																																															
2/1	2/2																																																															
1/1	1/2																																																															
COORDENADAS DA SEDE		MC																																																														
Latitude: -3.378	E: 514107	69																																																														
Longitude: -68.973	N: 9628672																																																															
MALHA TERRITORIAL	2007																																																															
EDIÇÃO	33-13-2007																																																															
Informações relativas à documentação técnica e atualização	Consultar Meiadados																																																															
Coordenação Técnica:	Coordenação de Cartografia	CCAR																																																														
Coordenação Operacional:	Coordenação de Estruturas Territoriais	CETE																																																														
Unidades Produtoras:	Unidades Estaduais do IBGE																																																															
Elaboração:	Centro de Documentação e Disseminação da Informação	CDDI																																																														

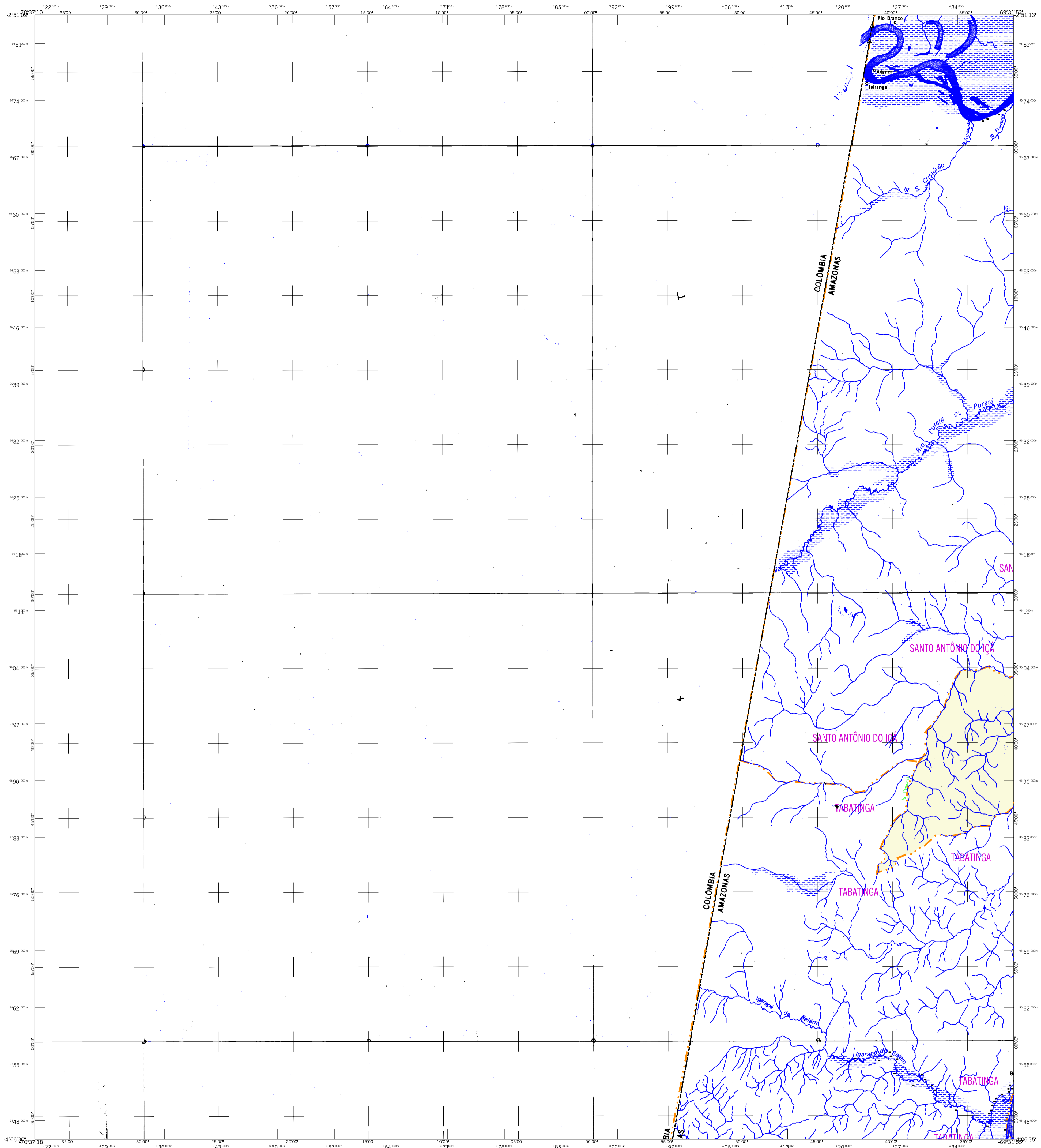

MAPA MUNICIPAL ESTATÍSTICO

São Paulo de Olivença-AM

ELEMENTOS PLANIMÉTRICOS

- Edificações:** Igreja, Escola, Mina, Moinho de vento, Moinho de água, Campo de emergência, Farol, Localidades.
- Linha transmissora de energia, Cerca, Linha telefônica:** Símbolos para linhas de energia e telecomunicações.
- Rodovias:** auto-estrada pavimentada, sem pavimentação, caminho carroçável, trilha, caminho e picada, prefixo de estrada: federal, estadual.
- Ferrovias:** bitola larga, bitola estreita.

CONVENÇÕES CARTOGRÁFICAS

ELEMENTOS ALTIMÉTRICOS

- Ponto trigonométrico, Referência de nível
- Ponto astronômico, Ponto barométrico
- Cota comprovada
- Superfície deformada, Área
- ELEMENTOS DE HIDROGRAFIA:** Curso d'água intermitente, Lago ou lagoal intermitente, Terreno sujeito a inundação, Salina, Brejo ou pântano, Poça (água), Nascente, Rápidos e cataratas grandes, Rápidos e cataratas, Rocha submersa e a descoberto, Molhe e represa: terra e alvenaria, Ancoradouro, Rio seco ou de aluvião, Recife rochoso.

Convenções Terminológicas			
Limite: Distrital	Sub-Distrital	Sector Censitário	Identificação
Distrito	Sub-Distrito	Sector Rural	Sector Urbano Aglomerado Rural
05	05	05	05

LIMITES
internacional
intermunicipal
intermunicipal
áreas especiais

Escala 1 : 250.000

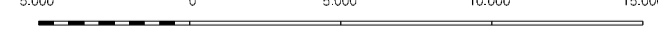

SISTEMA DE PROJEÇÃO UTM
Origem de quilômetros UTM: Equador e Meridiano 89 WGS.
Acréscimos em centenas de 10.000 e 500 km, respectivamente.
DATUM HORIZONTAL: SIRD 88.
Este produto integra a coleção de mapas municipais gerados de forma semi-automatizada,
a partir da junção das folhas do Mapeamento Sistemático Brasileiro produzidas pelo
IBGE, DSE e outras, em formato raster e/ou vetorial e no Sistema Municipal Digital do IBGE,
com atualização proveniente de diversas fontes, sem tratamento plano de
Integração e compatibilização dos elementos cartográficos.

MINISTÉRIO DO PLANEJAMENTO, ORÇAMENTO E GESTÃO
INSTITUTO BRASILEIRO DE GEOGRAFIA E ESTATÍSTICA
A DIRETORIA DE GEOGRAFIA, AGÊNCIA GERAL DE COORDENAÇÃO
de fômites ou outras, emitidas neste mapa.
At. Brasil, 16 87 - Praça do Lacerd
Rio de Janeiro RJ - CEP 21.241-051
© 2007 - todos os direitos reservados

Divisão Político-Administrativa		NOME	
GEOCÓDIGO	Subdistrito	Distrito	Subdistrito
13039005	SANTO ANTÔNIO DO IÇÁ	SÃO PAULO DE OLIVENÇA	SANTO ANTÔNIO DO IÇÁ
13039015	TABATINGA	SÃO PAULO DE OLIVENÇA	SANTO ANTÔNIO DO IÇÁ
		SÃO PAULO DE OLIVENÇA	SANTA RITA

Localização do município no Mapeamento Sistemático

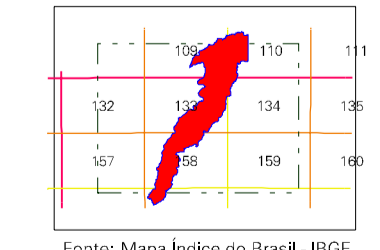

Localização no Estado

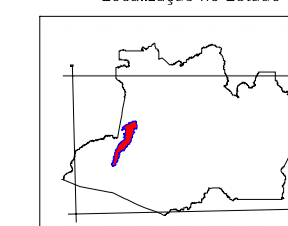

Articulação das Partes do Mapa

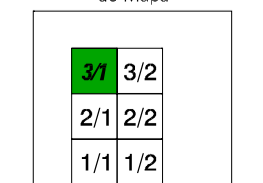

ASPECTOS FÍSICOS

Microrregião:	SUDOESTE AMAZONENSE
Mesorregião:	ALTO SOLIMÕES
Altitude da Sede:	Área: 19732,5 Km²
COORDENADAS DA SEDE	
Latitude: -3,378	E: 514107
Longitude: -68,873	N: 9628622
	69

CRONOLOGIA

MALHA TERRITORIAL	2007
EDIÇÃO	33-13-2007
Informações relativas à documentação técnica e atualização	Consultar Meiadados

IMPLEMENTAÇÃO

Coordenação Técnica:	Coordenação de Cartografia	CCAR
Coordenação Tarifária:	Coordenação de Estruturas Territoriais	CETE
Unidades Produtoras:	Unidades Estaduais do IBGE	
Elaboração:	Centro de Documentação e Disseminação da Informação	CCDI

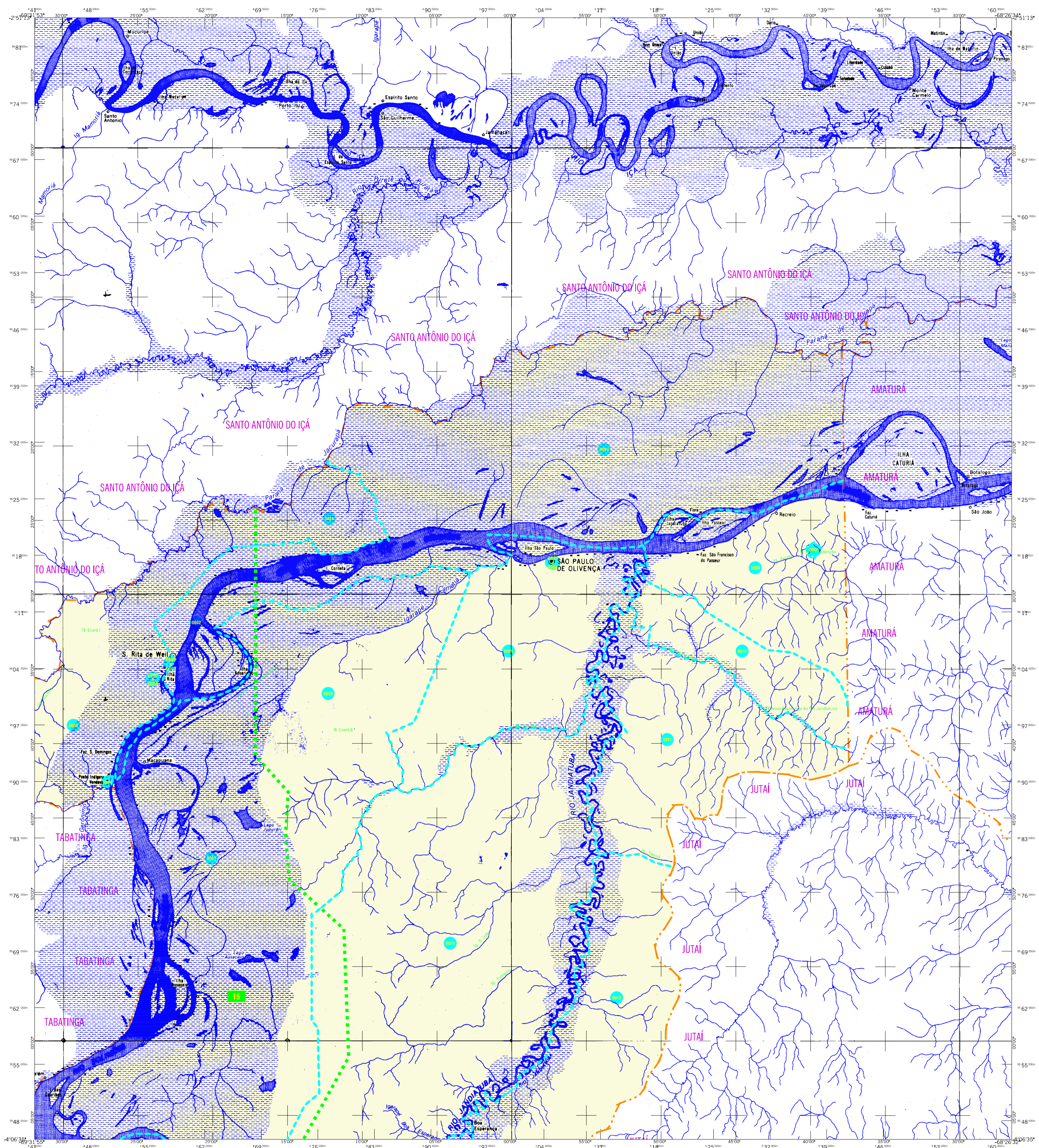

MAPA MUNICIPAL ESTATÍSTICO

São Paulo de Olivença-AM

ELEMENTOS PLANIMÉTRICOS

- Edificações: Igreja, Escola, Mina, Moinho de vento, Moinho de água, Campo de emergência, Fardol, Localidades
- Linha transmissora de energia, Cerca, Linha telefônica
- Rodovias: auto-estrada pavimentada, sem pavimentação, sem pavimentação, caminho carroçável, trilha, caminho e picada, prefixo de estrada: federal, estadual
- Ferrovias: bitola larga, bitola estreita

CONVENÇÕES CARTOGRÁFICAS

- ELEMENTOS ALTIMÉTRICOS: Ponto trigonométrico, Referência de nível, Ponto astronômico, Ponto barométrico, Cota comprovada, Superfície deformada, Areia
- ELEMENTOS DE HIDROGRAFIA: Curso de água intermitente, Lago ou lagoa intermitente, Terreno sujeito a inundação, Salina, Brejo ou pântano, Poça (águas), Nascente, Rápidos e cataratas grandes, Rápidos e cataratas, Rocha submersa e a descoberto, Mofo e represa: terra e alvenaria, Acoroadouro, Rio seco ou de aluvião, Recife rochoso

- Convenções Terminológicas: Limites: Distrital, Sub-Distrital, Setor Censitário
- Identificação: Distrito, Sub-Distrito, Setor Rural, Setor Urbano, Alugamento Rural
- LIMITES: internacional, interestadual, intermunicipal, áreas especiais

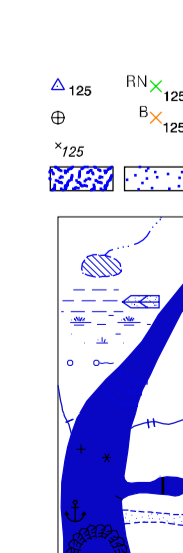

Convenções Terminológicas			
Limite	Sub-Distrito	Setor Rural	Setor Urbano
Distrito	Sub-Distrito	Setor Rural	Setor Urbano
05	05	05	05

ESCALA 1 : 250.000

SISTEMA DE PROJEÇÃO UTM
Origem de quilômetros UTM: Quilômetro 69 WGS
Acréscimo na constante de 10.000 e 500 km respectivamente
DATUM HORIZONTAL: SIB 88

Este produto integra a coleção de mapas municipais gerados de forma semi-automatizada, a partir da junção das folhas do Mapeamento Sistemático Brasileiro produzidas pelo IBGE, DSE e outras, em formato raster e/ou vetorial e na Malha Municipal Digital do IBGE, com atualização proveniente de diversas fontes, sem tratamento plano de interpretação e consolidação dos elementos cartográficos.

MINISTÉRIO DO PLANEJAMENTO, ORÇAMENTO E GESTÃO
INSTITUTO BRASILEIRO DE GEOGRAFIA E ESTATÍSTICA
A DIRETORIA DE GEOGRAFIA SIGNEIRA e GERAL de planejamento
de dados e análises, elaboradas neste mapa.
Ativ. Final. 16/07/11. Brasília, DF, Brasil.
Mapa de: Jurellino - CEP 21.24-1051
© IBGE - DIREITOS DE REPRODUÇÃO RESERVADOS

Divisão Político-Administrativa		NOME	
GEOCÓDIGO	Subdistrito	Distrito	Subdistrito
13039005	SÃO PAULO DE OLIVENÇA	SÃO PAULO DE OLIVENÇA	SANTA RITA
13039015			

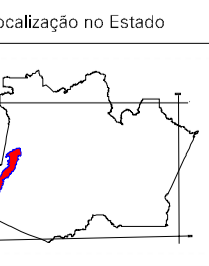
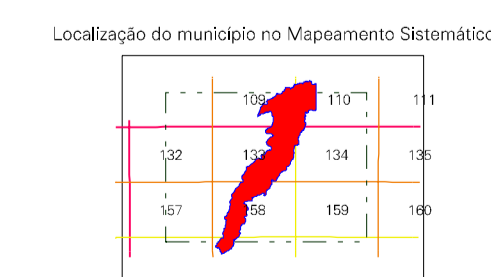

Anticuidade das Partes do Mapa	
3/1	3/2
2/1	2/2
1/1	1/2

ASPECTOS FÍSICOS	
Microrregião:	SUDESTE AMAZONENSE
Mesorregião:	ALTO SOLIMÕES
Área da Sede:	Área: 19732,5 Km²
COORDENADAS DA SEDE	
Latitude: -3,378	E: 514107
Longitude: -68,973	N: 9628622
M.C. 69	
CRONOLOGIA	
MALHA TERRITORIAL:	2007
EDIÇÃO:	33-13-2007
Informações relativas ao Documento: Inicial e atualização Consultar Meiadados	
IMPLEMENTAÇÃO	
Coordenação Técnica:	CCAR
Coordenação Cartográfica:	CCAR
Coordenação Tarifária:	CETE
Coordenação de Estruturas Territoriais:	CETE
Unidades Produtoras:	Unidades Estaduais do IBGE
Elaborações: Centro de Documentação e Disseminação da Informação	
CCDI	