

ELEMENTOS PLANIMÉTRICOS

Estradações

- Estrada Nacional - Linha vermelha simples
- Estrada Federal - Linha vermelha dupla
- Estado - Linha amarela dupla
- Município - Linha verde simples
- Rodovias - Linha laranja dupla
- Autopistas - Linha verde dupla com amarelo
- Trilho - Linha azul com pontos
- Camino - Linha cinza simples
- Canal - Linha azul com pontos
- Canal de irrigação - Linha azul com pontos
- Sinaliz. de trânsito - Símbolos circulares
- Sinaliz. de trânsito - Símbolos quadrados
- Sinaliz. de trânsito - Símbolos retangulares

ELEMENTOS DE ALTIMETRIA

- Curva - Linha verde com pontos
- Desfiladeiro - Linha verde com pontos
- Montanha - Linha verde com pontos
- Vale - Linha verde com pontos
- Planície - Linha verde com pontos
- Serra - Linha verde com pontos
- Montanha - Linha verde com pontos
- Montanha - Linha verde com pontos

MAPA MUNICIPAL ESTATÍSTICO

ESCALAS

1:100.000

LEGENDA

| | |
|-------------------------------|-------------------|
| Urbanização | Verde |
| Área rural | Amarelo |
| Área agrícola | Laranja |
| Área industrial | Vermelho |
| Área de preservação ambiental | Verde escuro |
| Área de conservação | Verde claro |
| Área de proteção ambiental | Verde muito claro |
| Área de reserva ambiental | Verde muito claro |
| Área de proteção ambiental | Verde muito claro |
| Área de proteção ambiental | Verde muito claro |
| Área de proteção ambiental | Verde muito claro |
| Área de proteção ambiental | Verde muito claro |
| Área de proteção ambiental | Verde muito claro |
| Área de proteção ambiental | Verde muito claro |
| Área de proteção ambiental | Verde muito claro |
| Área de proteção ambiental | Verde muito claro |
| Área de proteção ambiental | Verde muito claro |

AGENCIAMENTO

Projetado por: **AGENCIAMENTO**

CONVENÇÕES CARTOGRÁFICAS

Linhas de contorno: ---

Linhas de nível: - - - - -

Linhas de altitude: - - - - -

Linhas de declividade: - - - - -

Linhas de orientação: - - - - -

Linhas de localização: - - - - -

Linhas de identificação: - - - - -

Linhas de delimitação: - - - - -

Linhas de proteção: - - - - -

Linhas de conservação: - - - - -

Linhas de preservação: - - - - -

Linhas de reserva: - - - - -

Linhas de proteção ambiental: - - - - -

Linhas de conservação ambiental: - - - - -

Linhas de preservação ambiental: - - - - -

Linhas de reserva ambiental: - - - - -

Linhas de proteção ambiental: - - - - -

Linhas de conservação ambiental: - - - - -

Linhas de preservação ambiental: - - - - -

Linhas de reserva ambiental: - - - - -

Tamboril-CE

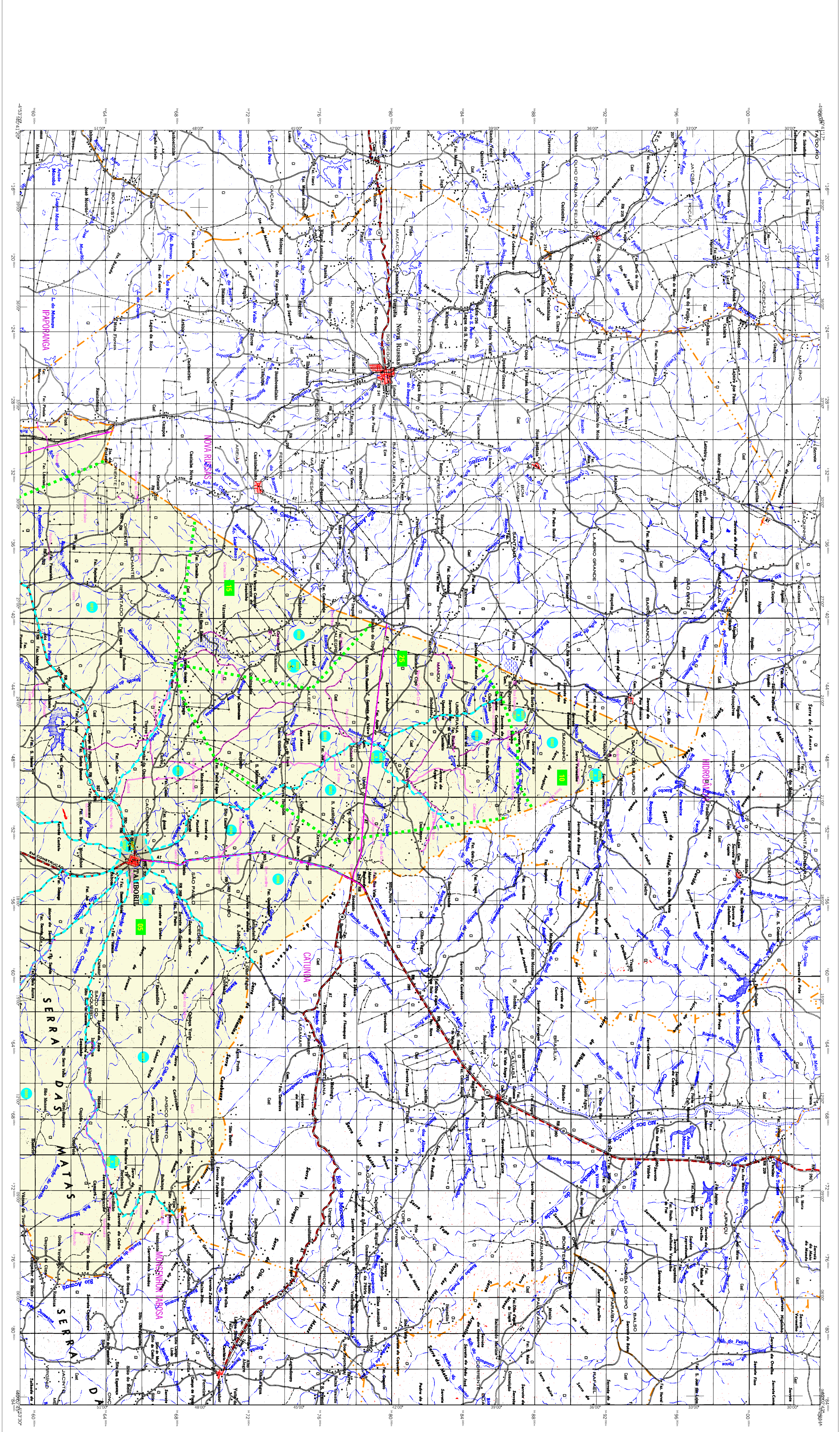

ELEMENTOS PLANIMÉTRICOS

Estradas
Estrada asfaltada
Estrada de terra
Caminho de terra
Caminho de terra com pista de terra batida

Outros
Linha telefônica
Linha telegráfica
Linha de energia elétrica
Linha de gás
Linha de água
Linha de esgoto

Vegetação
Vegetação densa
Vegetação aberta

Hidrografia
Rio
Lagoa
Cachoeira
Canal
Estrada de ferro

MAPA MUNICIPAL ESTATÍSTICO

ELEMENTOS ALTIMÉTRICOS
Contorno topográfico
Contorno hidrográfico
Contorno de nível
Contorno de nível

ELEMENTOS DE MICROGRAFIA
Linha de nível
Linha de nível
Linha de nível

LIMITES
Limites municipais
Limites estaduais
Limites municipais

MINISTÉRIO DO PLANEJAMENTO, ORÇAMENTO E GESTÃO
INSTITUTO BRASILEIRO DE GEOGRAFIA E ESTATÍSTICA
IBGE
Rio de Janeiro - CEP 21.240-907
CNPJ - 15.537.890/0001-96

| SECCIONÁRIO | Distrito/Símbolo/Características | NOME |
|-------------|----------------------------------|-----------------|
| 2313003 | 01 | TAMBORIL |
| 2313003 | 02 | SERRA DAS MATAS |
| 2313003 | 03 | SERRA DO LIMÃO |
| 2313003 | 04 | SERRA DO MARI |
| 2313003 | 05 | SERRA DO ROSAL |
| 2313003 | 06 | SERRA DO SANGÃO |
| 2313003 | 07 | SERRA DO SANGÃO |

Fonte: Atlas Municípios do Brasil - IBGE

Atuação dos Municípios no Estado
Atuação dos Municípios no Estado

Localização no Estado
Localização no Estado

Aspectos Gerais

| | |
|---------------|----|
| BRASIL | 39 |
| CE | 39 |

Atuação dos Municípios no Estado
Atuação dos Municípios no Estado

Localização no Estado
Localização no Estado

Aspectos Gerais
Atuação dos Municípios no Estado

Localização no Estado
Localização no Estado