

MAPA MUNICIPAL ESTATÍSTICO

CONVENÇÕES CARTOGRÁFICAS

ELEMENTOS PLANIMÉTRICOS

- Edificações: Igreja, Escola, Mina, Materno de vertez, Molino de água, Campo de emergência, Farol, Localidades
- Linha transmissora de energia, Cerca, Linha telefônica
- Rodovias: auto-estrada pavimentada, sem pavimentação, sem pavimentação, caminho carroçável, trilha, caminho e picado, trilha de estrada, federal, estadual
- Ferrovias: bitola larga, bitola estreita

ELEMENTOS ALTIMÉTRICOS

- Ponto trigonométrico, Referência de nível, Ponto astronômico, Ponto barométrico, Cota comprorada, Superfície deformada, Área

ELEMENTOS DE HIDROGRAFIA

- Grupo de lagoas interligadas, Lago ou lagoa, Insetimento, Terreno sujeito a inundação, Salsa, Brejo ou pantano, Poço igual, Nascente, Rápidos e cachoeiras grandes, Rápidos e cachoeiras, Rocha submersa e a descoberto, Malhe e represa, terra e alvenaria, Ancoradouro, Rio seco ou de aluvião, Recife rochoso

ATUALIZAÇÕES CARTOGRÁFICAS

- COR MAGENTA - Levantamentos por GPS e/ou Imagens de Satélites
- COR VERDE - Lançamento aproximado sem comprovação cartográfica

CONVENÇÕES TEMÁTICAS

Limites: Distrital, Sub-Distrital, Setor Consistivo

Identificação

Distrito	Sub-Distrito	Sector Rural	Sector Urbano	Setor Rural	Setor Urbano
02	03	04	05	06	07

LIMITES

- Internacional
- Intermunicipal
- Intramunicipal
- Áreas especiais

ESCALA 1 : 100.000

0 2000 4000 6000

SISTEMA DE PRODUÇÃO UTM

Origem da quilonometria UTM Equador e Meridiano 38 W/G, Acrescidas as constantes de 10000 e 500 km respectivamente DISTÂNCIA HORIZONTAL (M)

Este produto integra a coleção de mapas municipais produzidos de forma semi-automatizada e surge a partir dos dados do Movimento Brasileiro de Urbanização produzido pelo IBGE. DISE e outros, em formato raster, são vetorizados na Malha Municipal Digital do IBGE, com a qualificação por parte de técnicos IBGE, sem tratamento por meio de interpolação e completados dos elementos cartográficos.

MINISTÉRIO DO PLANEJAMENTO, ORÇAMENTO E GESTÃO
INSTITUTO BRASILEIRO DE GEOGRAFIA E ESTATÍSTICA
A DIRETORIA DE GEOCENÓTIPOS, AGRICULTURA E PESQUISA DA COMUNICAÇÃO DE DADOS E SISTEMAS DE INFORMAÇÃO
Av. Brasil, 15.071 - Planalto do Leste
Rio de Janeiro/RJ - CEP 21141-001
© 2012 - Instituto de Geografia e Estatística

Divisão Político-Administrativa	
GEOCODIGO	NOME
23133000	Distrito / Subdistrito
23133001	TAUÁ
23133002	BARRA NOVA
23133003	CARRANHA BRANCA
23133004	FAZANDEIRO
23133005	MARACÁS
23133006	MARIPÓS
23133007	SANTA TEREZA
23133008	TREVA

Localização do município no Mapeamento Sistemático

Fonte: Mapa Índice do Brasil - IBGE

Localização no Estado

Articulação das Partes do Mapa

2/1/2/2
1/1/1/2

ASPECTOS FÍSICOS

Malha Territorial: SERTÃO CLARINENSE
Situação: SERTÃO DE ENFIMAMPIS
Área: 4917,0 Km²
Coordenadas da Sede: Lat: -40,03 L: 396882 Lon: -40,203 L: 396882
LIG: 39

CRONOLOGIA

Malha Territorial: 2007
EDICAO: 2010-02-07
Informações sobre a documentação: Consultar Metadados

IMPLEMENTAÇÃO

Coordenação Técnica: Coordenação de Cartografia CCAI
Coordenação Temática: Unidades Estaduais do IBGE CSTE
Elaboração: Unidades Estaduais do IBGE
Desenho: Centro de Documentação e Disseminação de Informação CDD

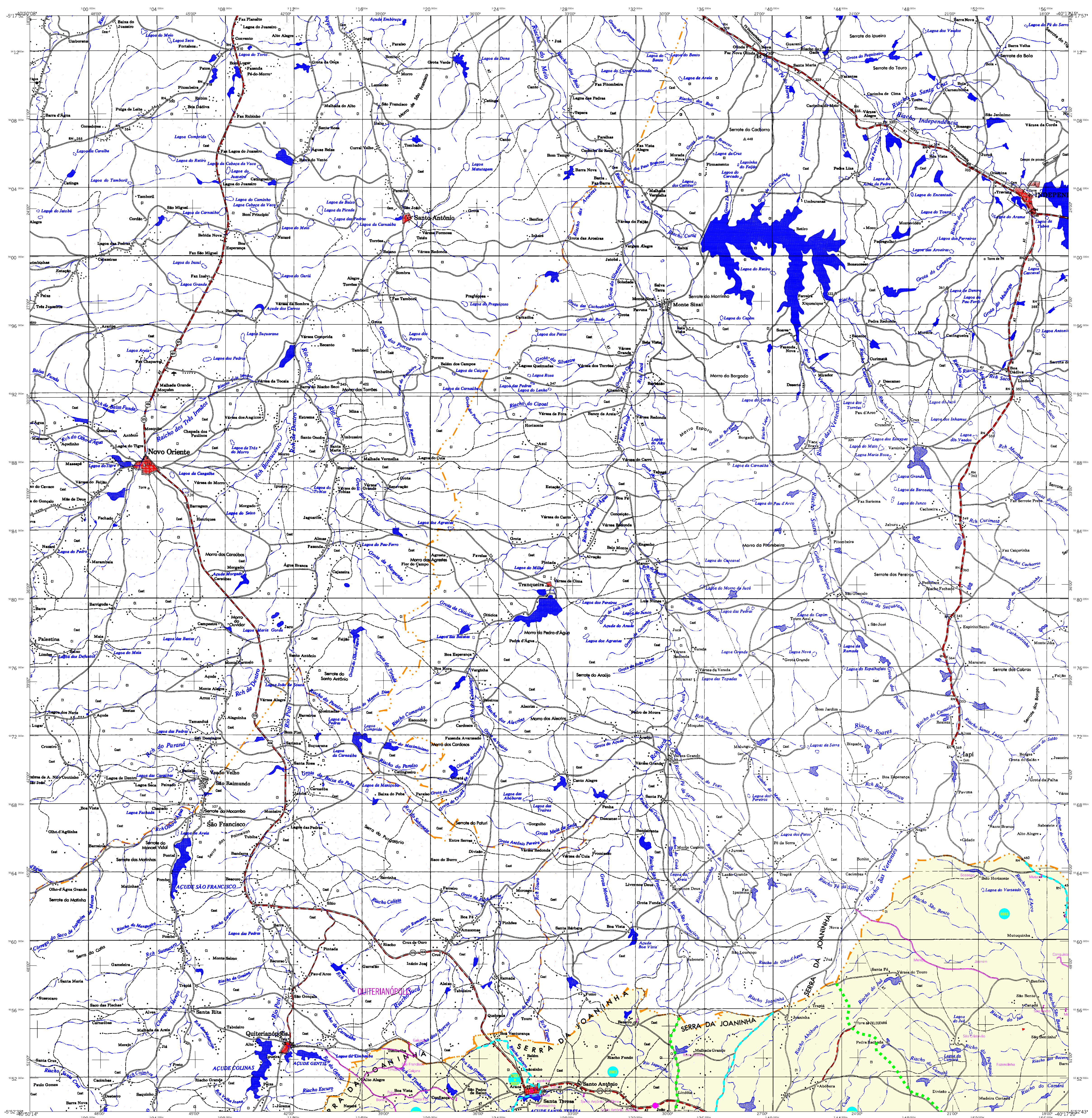

MAPA MUNICIPAL ESTATÍSTICO

Tauá-CE

<p>ELEMENTOS PLANIMÉTRICOS</p> <p>Edificações: Igreja, Escola, Mina, Materno de vento, Molino de água, Campo de emergência, Farol, Localidades</p> <p>Linhas transmissoras de energia. Cerca, Linha telefônica</p> <p>Rodovias: auto-estrada pavimentada, sem pavimentação, caminho carroçável, trilha, caminho e picado, trilha, trilha de estrada, federal, estadual</p> <p>Ferrovias: bitola larga, bitola estreita</p>		<p>ELEMENTOS ALTIMÉTRICOS</p> <p>Ponto trigonométrico, Referência de nível, Ponto astronômico, Ponto barométrico, Cota comprovada, Superfície deformada, Área</p> <p>ELEMENTOS DE HIDROGRAFIA</p> <p>Campo alagado intermitente, Lago ou lagoa intermitente, Temeiro sujeito a inundação, Sifão, Brejo ou pantano, Poço igual, Nascente, Rápidos e cachoeiras grandes, Rápidos e cachoeiras, Rocha submersa e descoberto, Malhe e represa, terra e alvenaria, Ancoradouro, Rio seco ou de aluvião, Recife rochoso</p>		<p>CONVENÇÕES TEMÁTICAS</p> <p>Limites: Distrital, Sub-Distrito, Setor Censitário</p> <p>Identificação: Distrito, Sub-Distrito, Setor Rural, Setor Urbano, Setor Urbano</p> <p>LIMITES</p> <p>Internacional, Interestadual, Intermunicipal, áreas especiais</p>		<p>ASPECTOS FÍSICOS</p> <p>Malha Territorial: 2007</p> <p>EDICAO: 2010-2007</p> <p>Informações sobre o município (estatísticas e atualizações): Consultar Metadados</p> <p>COORDENADAS DA SEDE: LAT: 39, LONG: 40,03</p> <p>Coordenação Técnica: Coordenação de Cartografia</p> <p>Coordenação Temática: Unidades Estaduais do IBGE</p> <p>Elaboração: Centro de Documentação e Disseminação de Informação</p>																																					
<p>CONVENÇÕES CARTOGRÁFICAS</p>		<p>MAPA MUNICIPAL ESTATÍSTICO</p> <p>Escala 1 : 100.000</p> <p>0 2000 4000 6000</p> <p>SISTEMA DE PRODUÇÃO UTM Origem da quadriculagem UTM Equador e Meridiano 38 W.G. Acrescidas as contagens de 10.000 e 500 km respectivamente DATUM HORIZONTAL: SAG 09 Este produto integra a coleção de mapas municipais produzidos em formato cartográfico e geográfico no âmbito do Mapeamento Estatístico do Censo 2007, elaborado pelo IBGE, DISE e outros, em formato raster e/ou vetorial da Malha Municipal Digital do IBGE, com atualização por parte de áreas técnicas, sem tratamento para publicação. Integração e complementação dos elementos cartográficos.</p> <p>MINISTÉRIO DO PLANEJAMENTO, ORÇAMENTO E GESTÃO INSTITUTO BRASILEIRO DE GEOGRAFIA E ESTATÍSTICA A DIRETORIA DE GEOCÓDIGOS, SIG e GERAÇÃO DA COMUNICAÇÃO DO IBGE, em conjunto com o Centro de Documentação e Disseminação de Informação do IBGE, elaborou este produto. Rio de Janeiro - CEP 21141-001 © 2010 - órgão de reprodução restrita</p>		<p>Divisão Política-Administrativa</p> <table border="1"> <thead> <tr> <th>GEOCÓDIGO</th> <th>DIRETO</th> <th>SUBDISTRITO</th> <th>NOME</th> </tr> </thead> <tbody> <tr> <td>23133005</td> <td></td> <td></td> <td>TAJÁ</td> </tr> <tr> <td>23133010</td> <td></td> <td></td> <td>BARRA NOVA</td> </tr> <tr> <td>23133015</td> <td></td> <td></td> <td>CARIMBA TIRAS</td> </tr> <tr> <td>23133020</td> <td></td> <td></td> <td>FRANCAIRIS</td> </tr> <tr> <td>23133025</td> <td></td> <td></td> <td>MARINHAS</td> </tr> <tr> <td>23133030</td> <td></td> <td></td> <td>MARINHAS</td> </tr> <tr> <td>23133035</td> <td></td> <td></td> <td>SANTA TEREZA</td> </tr> <tr> <td>23133038</td> <td></td> <td></td> <td>TIBIA</td> </tr> </tbody> </table>		GEOCÓDIGO	DIRETO	SUBDISTRITO	NOME	23133005			TAJÁ	23133010			BARRA NOVA	23133015			CARIMBA TIRAS	23133020			FRANCAIRIS	23133025			MARINHAS	23133030			MARINHAS	23133035			SANTA TEREZA	23133038			TIBIA	<p>Localização do município no Mapeamento Estatístico</p> <p>Fonte: Mapa Índice do Brasil - IBGE</p> <p>Localização no Estado</p> <p>Articulação das Partes do Mapa</p> <p>31 / 2/2 1/1 / 1/2</p>	
GEOCÓDIGO	DIRETO	SUBDISTRITO	NOME																																								
23133005			TAJÁ																																								
23133010			BARRA NOVA																																								
23133015			CARIMBA TIRAS																																								
23133020			FRANCAIRIS																																								
23133025			MARINHAS																																								
23133030			MARINHAS																																								
23133035			SANTA TEREZA																																								
23133038			TIBIA																																								
<p>ATUALIZAÇÕES CARTOGRÁFICAS</p> <p>COR MAGENTA - Levantamentos por GPS e/ou Imagens de Satélites</p> <p>COR VERDE - Lançamento aproximado sem comprovação cartográfica</p>																																											

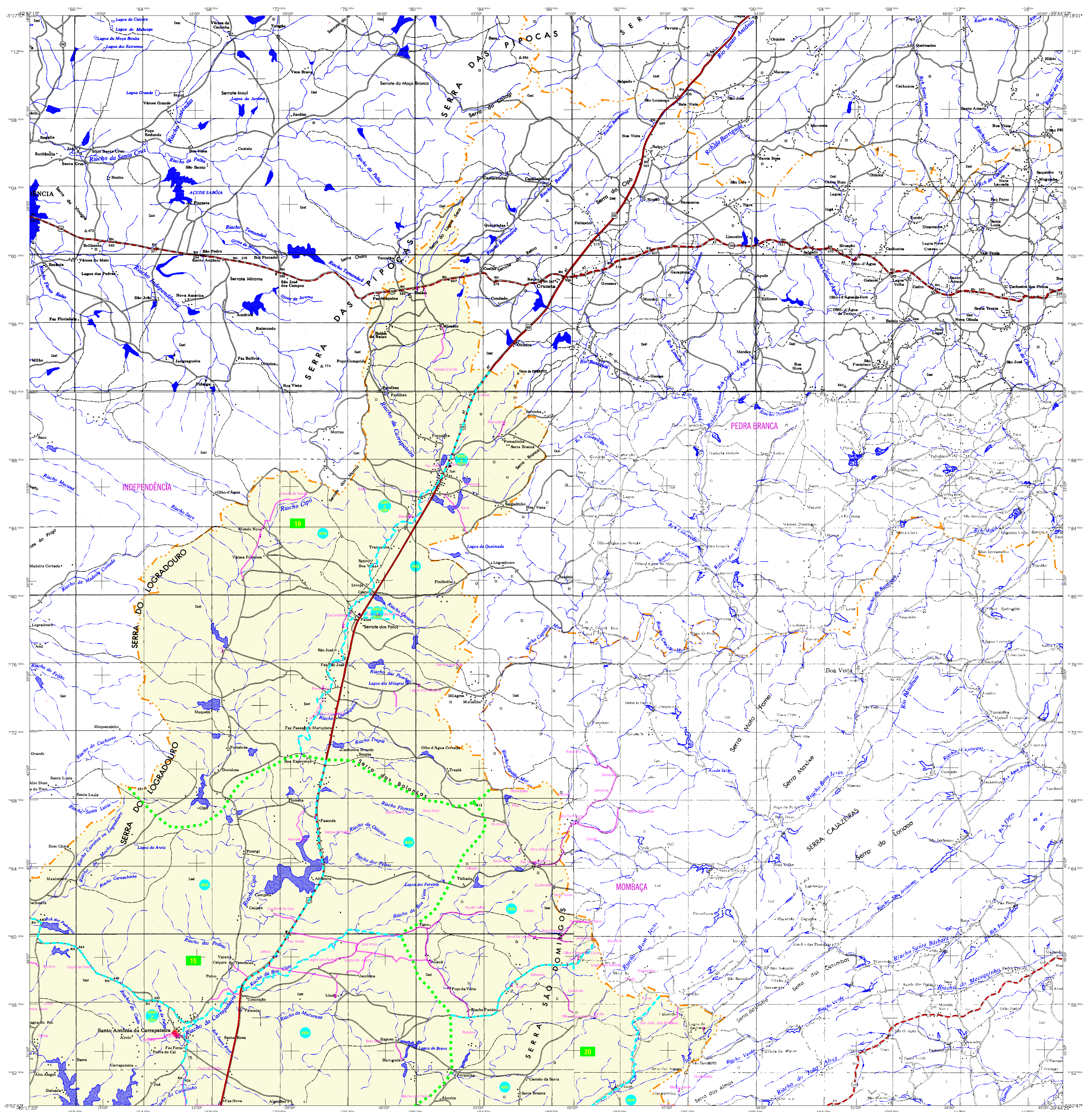

MAPA MUNICIPAL ESTATÍSTICO

Tauá-CE

CONVENÇÕES CARTOGRÁFICAS

ELEMENTOS PLANIMÉTRICOS

- Edificações: Igreja, Escola, Mina, Materno de ventre, Molino de água, Campo de emergência, Farol, Localidades
- Linhas transmissoras de energia, Cerca, Linha telefônica
- Rodovias: auto-estrada pavimentada, sem pavimentação, sem pavimentação, caminho carroçável, trilha, caminho e picado, trilha, trilha de estrada, federal, estadual
- Ferrovias: bitola larga, bitola estreita

ELEMENTOS ALTIMÉTRICOS

- Ponto trigonométrico, Referência de nível, Ponto astronômico, Ponto barométrico, Cota comprovada, Superfície deformada, Área

ELEMENTOS DE HIDROGRAFIA

- Campos úmidos, Lagoa ou lagoa, Inundante, Terreno sujeito a inundação, Sifão, Brejo ou pantano, Poço igual, Nascente, Rápidos e cachoeiras grandes, Rápidos e cachoeiras, Rocha submersa e descoberto, Malhe e represa, terra e alvenaria, Ancoradouro, Rio seco ou de aluvião, Recife rochoso

ATUALIZAÇÕES CARTOGRÁFICAS

- COR MAGENTA - Levantamentos por GPS e/ou Imagens de Satélites
- COR VERDE - Lançamento aproximado sem comprovação cartográfica

CONVENÇÕES TEMÁTICAS

Limites: Distrital, Sub-Distrital, Setor Conselheiro

Identificação: Distrito, Sub-Distrito, Setor Rural, Setor Urbano, Setor Agromercado Rural

LIMITES

- intermunicipal
- interdistrital
- intermunicipal
- áreas especiais

ESCALA 1:100.000

ORIGEM DO SISTEMA DE PRODUÇÃO UTM: Origem da quadriculagem UTM Equador e Meridiano 38 W.G., Acordados as coordenadas de 10.000 e 500 km respectivamente DISTÂNCIA HORIZONTAL: 400.000

Este produto integra a coleção de mapas municipais produzidos de forma semi-automatizada e está disponível em formato digital no endereço eletrônico: www.ibge.gov.br

Este produto integra a coleção de mapas municipais produzidos de forma semi-automatizada e está disponível em formato digital no endereço eletrônico: www.ibge.gov.br

IBGE, DIS e outros, em formato raster, são vetoriais da Malha Municipal Digital do IBGE, com atualização permanente de áreas verdes, sem tratamento para integração e compatibilização dos elementos cartográficos.

MINISTÉRIO DO PLANEJAMENTO, ORÇAMENTO E GESTÃO
INSTITUTO BRASILEIRO DE GEOGRAFIA E ESTATÍSTICA
A DIRETORIA DE GEOCÓDIGOS registra e gerencia a comunicação da área de geocódigos, em conformidade com o Decreto nº 11.671, de 15 de maio de 2003, e o Decreto nº 11.672, de 15 de maio de 2003.

Divisão Político-Administrativa		NOME	
DISTRITO	SUBDISTRITO		
23133005	TAJÁ		
23133010	GARRA NOVA		
23133015	CARRAÍRAS		
23133020	MARIBRÁS		
23133025	MARIBRÁS		
23133030	SANTA TEREZA		
23133035	TREÇA		

Localização do município no Mapeamento Sistemático

Localização no Estado

Articulação dos Partes do Mapa

2/1 22
1/1 1/2

ASPECTOS FÍSICOS

Nome: SERTÃO CLARENSES
Situação: SERTÃO DE ENHAMUMS

Altitude da Sede: Área: 4917,0 Km²
Latitude: -4,003 E: 39,682
Longitude: -40,203 N: 82,929

CRONOLOGIA

Malha Territorial: 2007
EDICÃO: 2010-2007

Informações relativas à documentação cartográfica e atualizações: Consultar Metadados

IMPLEMENTAÇÃO

Coordenação Técnica: Coordenação de Cartografia CCAI
Coordenação Temática: Unidades Estaduais do IBGE CSTE
Unidades Produtoras: Unidades Estaduais do IBGE
Desenvolvimento: Centro de Documentação e Disseminação de Informação CDD