

MAPA MUNICIPAL ESTATÍSTICO

Aiuruoca-MG

ELEMENTOS PLANIMÉTRICOS

- Edificações: Igreja, Escola, Mina, Molino de vento, Molino de água, Campo de emergência, Favela, Localidades.
- Linha transmissora de energia, Cerca, Linha telefônica.
- Rodovias: auto-estrada, pavimentada, sem pavimentação, caminho carroçável, trilha, caminho e picada, prefixo de estrada: federal, estadual.
- Ferrovias: bitola larga, bitola estreita.

ELEMENTOS ALTIMÉTRICOS

- Ponto trigonométrico, Referência de nível, Ponto astronômico, Ponto barométrico, Cota comprovada, Superfície deformada, Areia.

ELEMENTOS DE HIDROGRAFIA

- Curso d'água intermitente, Lago ou lagoa intermitente, Terreno sujeito a inundação, Sulina, Sítio ou planície, Poço (águas), Nascente, Rápidos e cataratas grandes, Rápidos e cataratas, Rochas submersas e a descoberto, Molhe e represa: terra e alvenaria, Ancoradouro, Rio seco ou de aluvião, Recife rochoso.

ATUALIZAÇÕES CARTOGRÁFICAS

COR MAGENTALEvantamentos por GPS e/ou Imagens de Satélites
COR VERDELangamento aproximado sem comprovação cartográfica

CONVENÇÕES CARTOGRÁFICAS

Convenções Temáticas

Delineio	Sub-Delineio	Mitificação	Sector	Sector Urbano	Sector Rural	Sector Aglomerado Rural
-----	-----	-----	-----	-----	-----	-----

LIMITES

- internacional
- interestadual
- intermunicipal
- áreas especiais

ESCALA 1 : 50.000

SISTEMA DE PROJEÇÃO UTM
Origem da quadriculagem UTM: Equador e Meridiano 45° W.
Acrescidas as coordenadas de 10.000 e 500 km, respectivamente, nas direções NOROCCIDENTAL (SAD 69) e LESTE (SAD 68).

Este produto integra a coleção de mapas municipais gerada em forma semi-automatizada, a partir do conjunto dos dados do Mapeamento Sistemático Brasileiro produzido pelo IBGE. Dada a natureza, em formato raster, dos arquivos de Malha Municipal Digital do IBGE, com atualização proveniente de diversas fontes, sem tratamento específico de fotogrametria e consequente dos elementos cartográficos.

MINISTÉRIO DO PLANEJAMENTO, ORÇAMENTO E GESTÃO
INSTITUTO BRASILEIRO DE GEOGRAFIA E ESTATÍSTICA
A DIRETORIA DE GEOLOGIA, GEODÉSIA E GEOMÁTICA é gerida sob a coordenação do IBGE, sob a supervisão do Instituto Brasileiro de Geografia e Estatística.

Atualização: 2007
Mapa do Brasil (IBGE) - CEP 21.254-901
© 2007 - DEPÓSITO DE REPRODUÇÃO RESTRITO

GEOCÓDIGO		NOME	
Distrito	Subdistrito	Distrito	Subdistrito
310101909		AIURUOCA	

Localização do município no Mapeamento Sistemático

Fonte: Mapa Índice do Brasil - IBGE

Localização no Estado

Articulação das Partes do Mapa

2/1

ASPECTOS FÍSICOS

Município: BOLSÃO DOESTE DE VIÇOSA
Município: ANDARAÍ
Área: 648,6 Km²
Altitude da Sede: 640 metros
Coordenadas da Sede: S 21° 07' 00" / W 44° 00' 00"

CRONOLOGIA

MALHA TERRITORIAL	2007
EDIÇÃO	25-09-2007

IMPLEMENTAÇÃO

Coordenação Técnica: Coordenação de Cartografia - CCAR
Coordenação Temática: Coordenação de Estatísticas Territoriais - CETF
Unidades Produtores: Unidades Estaduais do IBGE
Elaboração: Centro de Documentação e Disseminação da Informação - CDDI

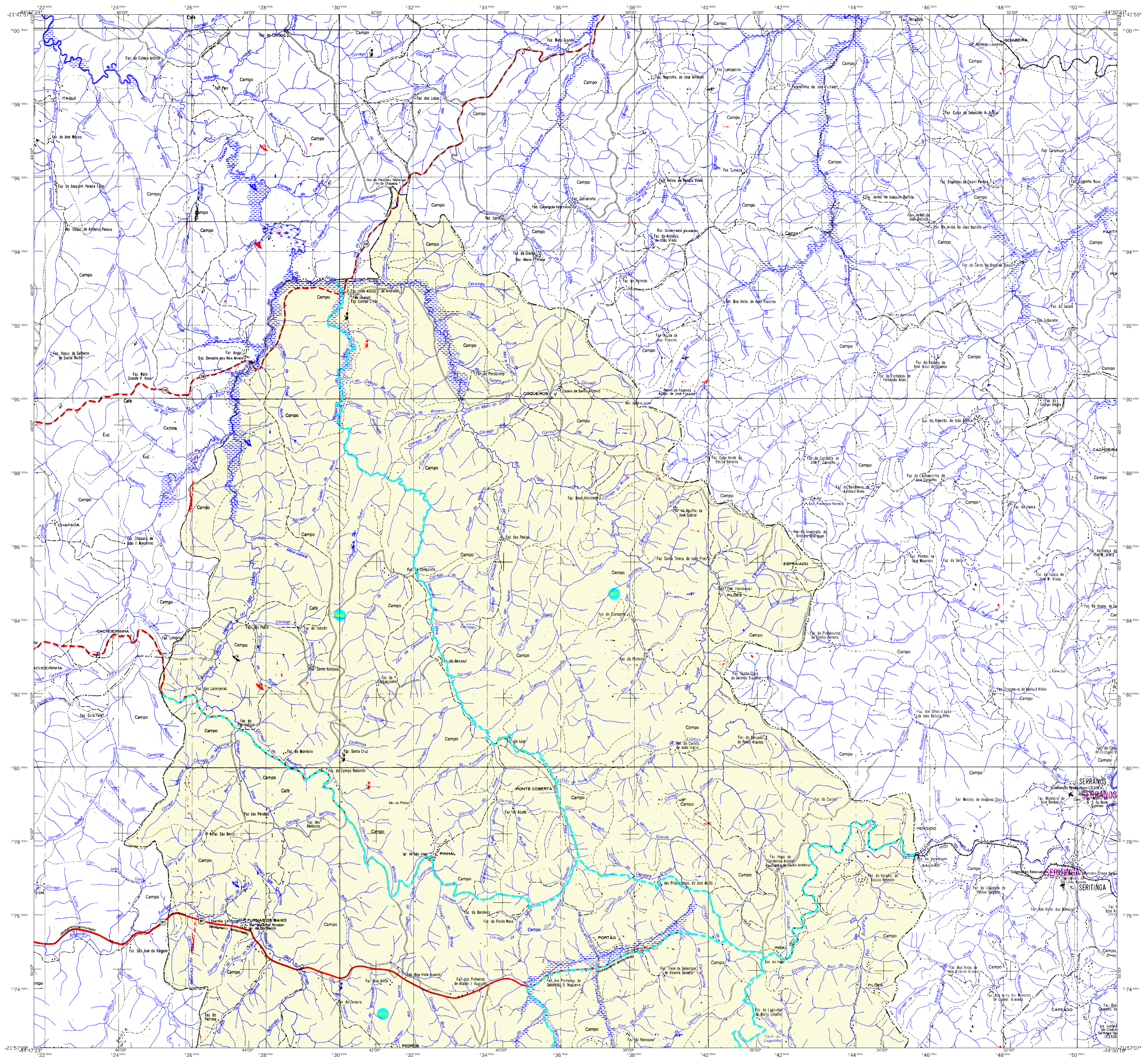

MAPA MUNICIPAL ESTATÍSTICO

Aiuruoca-MG

<p>ELEMENTOS PLANIMÉTRICOS</p> <p>Edificações: Igreja, Escola, Mina, Matão de vento, Molho de água, Campo de emergência, Favela, Localidades, Linha transmissora de energia, Cerca, Linha telefônica, Rodovias, auto-estrada, pavimentada, sem pavimentação, caminho carroçável, trilha, caminho e picada, trilho de estrada, federal, estadual, Ferrovias, bitola larga, bitola estreita</p>	<p>CONVENÇÕES CARTOGRÁFICAS</p> <p>ELEMENTOS ALTIMÉTRICOS: Ponto trigonométrico, Referência de nível, Ponto astronômico, Ponto barométrico, Cota comprovada, Superfície deformada, Areia</p> <p>ELEMENTOS DE HIDROGRAFIA: Curso d'água intermitente, Lago ou lagoa intermitente, Terreno sujeito a inundação, Sulina, Biejo ou planície, Poço (águas), Nascente, Rápidos e cataratas grandes, Rápidos e cataratas, Rocha submersa e a descoberto, Molhe e represa: terra e alvenaria, Ancoradouro, Rio seco ou de aluvião, Recife rochoso</p>	<p>CONVENÇÕES TEMÁTICAS</p> <table border="1" style="width: 100%; border-collapse: collapse;"> <tr> <td>Limites: Distrital</td> <td>Sub-Distrital</td> <td>Sector Censitário</td> </tr> <tr> <td>Identificação</td> <td>Identificação</td> <td>Identificação</td> </tr> <tr> <td>Distrito</td> <td>Sub-Distrito</td> <td>Sector Rural</td> </tr> <tr> <td></td> <td></td> <td>Sector Urbano</td> </tr> <tr> <td></td> <td></td> <td>Aglomerado Rural</td> </tr> </table> <p>LIMITES</p> <p>internacional intermunicipal intermunicipal áreas especiais</p>	Limites: Distrital	Sub-Distrital	Sector Censitário	Identificação	Identificação	Identificação	Distrito	Sub-Distrito	Sector Rural			Sector Urbano			Aglomerado Rural	<p>Escala 1 : 50.000</p> <p>SISTEMA DE PROJEÇÃO UTM Origem da quadriculagem UTM: Equador e Meridiano 45 WIG. Acrescidas as coordenadas de 10.000 e 500 km respectivamente DATUM: ORENTAL SADO 69</p> <p>Este produto integra a coleção de mapas municipais produzidos de forma semi-automatizada, a partir da junção das folhas do Mapeamento Sistemático Brasileiro produzidas pelo IBGE. Dada a natureza, em formato raster, dos arquivos de Malha Municipal Digital do IBGE, com atualização proveniente de diversas fontes, sem tratamento pleno de fotogrametria e correção das distorções cartográficas.</p> <p>MINISTÉRIO DO PLANEJAMENTO, ORÇAMENTO E GESTÃO INSTITUTO BRASILEIRO DE GEOGRAFIA E ESTATÍSTICA A DIRETORIA DE GEOLOGIA, GEOPROCESSAMENTO E GESTÃO DE INFORMACÃO DE FERRAMENTAS DE APOIO À GESTÃO TERRITORIAL Av. das Américas, 1000 - Vila Militar - Rio de Janeiro - RJ Tel: (21) 2514-0001 - CEP 21.241-901 © 2007 - DEPARTAMENTO DE REPRODUÇÃO RESTRITADA</p>	<p>Divisão Político-Administrativa</p> <table border="1" style="width: 100%; border-collapse: collapse;"> <thead> <tr> <th>GEOCODIGO</th> <th>NOOME</th> </tr> </thead> <tbody> <tr> <td>Distrito</td> <td>AIURUOCA</td> </tr> <tr> <td>Sub-distrito</td> <td></td> </tr> </tbody> </table> <p>Localização do município no Mapeamento Sistemático</p> <p>Fonte: Mapa Índice do Brasil - IBGE</p> <p>Localização no Estado</p> <p>Articulação das Partes do Mapa</p> <p>1/1</p>	GEOCODIGO	NOOME	Distrito	AIURUOCA	Sub-distrito		<p>ASPECTOS FÍSICOS</p> <p>Município: SOUTHEAST DE MINAS Município: ANDARAÍ Área: 649,6 Km² Altitude da Sede: 745 m Coordenadas da Sede: S: -21.076, E: -44.603, M: 7569767 Município: 45</p> <p>CRONOLOGIA</p> <table border="1" style="width: 100%; border-collapse: collapse;"> <tr> <td>MALHA TERRITORIAL</td> <td>2007</td> </tr> <tr> <td>EDIÇÃO</td> <td>25-09-2007</td> </tr> </table> <p>Informações relativas à documentação técnica e estatística: Consultar Metadados</p> <p>IMPLEMENTAÇÃO</p> <p>Coordenação Técnica: Coordenação de Cartografia - CCAR Coordenação Temática: Coordenação de Estatísticas Territoriais - CETF Unidades Produtoras: Unidades Estaduais do IBGE Elaboração: Centro de Documentação e Disseminação da Informação - CDDI</p>	MALHA TERRITORIAL	2007	EDIÇÃO	25-09-2007
Limites: Distrital	Sub-Distrital	Sector Censitário																												
Identificação	Identificação	Identificação																												
Distrito	Sub-Distrito	Sector Rural																												
		Sector Urbano																												
		Aglomerado Rural																												
GEOCODIGO	NOOME																													
Distrito	AIURUOCA																													
Sub-distrito																														
MALHA TERRITORIAL	2007																													
EDIÇÃO	25-09-2007																													