

## MAPA MUNICIPAL ESTATÍSTICO

Barbacena-MG

<p><b>ELEMENTOS PLANIMÉTRICOS</b></p> <p>Edificações Igreja, Escola, Mina Moinho de vento, Moinho de água Campo de emergência, Favela Localidades</p> <p>Linha transmissora de energia, Cerca Linha telefônica</p> <p>Rodovias auto-estrada pavimentado sem pavimentação sem pavimentação caminho carroçável trilha, caminho e picada prefeio de estrada federal, estadual</p> <p>Ferrovias bitola larga bitola estreita</p>	<p><b>CONVENÇÕES CARTOGRÁFICAS</b></p> <p><b>ELEMENTOS ALTIMÉTRICOS</b> Ponto trigonométrico, Referência de nível Ponto astronômico, Ponto barométrico Cota comprovada Superfície deformada, Anela</p> <p><b>ELEMENTOS DE HIDROGRAFIA</b> Curso d'água intermitente Lago ou lagoa intermitente Terreno sujeito a inundação, Salina Bleio ou planície Poço (lágua), Nascente Rápidos e cachoeiras Flecha submersa e a descoberto Malha e rede de drenagem Aconchuro, Rio seco ou de salubrio Rede rochosa</p> <p><b>CONVENÇÕES TEMÁTICAS</b></p> <table border="1"> <tr> <td>Limites: Distrital</td> <td>Sub-Distrital</td> <td>Sector Censitário</td> </tr> <tr> <td>Distrito</td> <td>Sub-Distrito</td> <td>Sector Urbano</td> </tr> <tr> <td></td> <td></td> <td>Agglomerado Rural</td> </tr> </table> <p><b>LIMITES</b> internacional estadual intermunicipal áreas especiais</p>	Limites: Distrital	Sub-Distrital	Sector Censitário	Distrito	Sub-Distrito	Sector Urbano			Agglomerado Rural	<p>Escala 1 : 50.000</p> <p>SETEMA DE PROJEÇÃO UTM Origem da submeridiana UTM: Equador e Meridiano 48° W; W; Acessadas as coordenadas de 10.000 e 500 km respectivamente DATUM HORIZONTAL: SAD 69</p> <p>Este produto integra a coleção de mapas municipais gerados de forma automatizada, cuja fonte de dados são os dados do Mapeamento Sistemático Brasileiro produzido pelo IBGE. OS dados e o conteúdo são de propriedade do Instituto Brasileiro de Geografia e Estatística. R. Rio de Janeiro, 1505 - Pavão de Leste Rio de Janeiro - RJ - CEP 22461-001 © IBGE - todos os direitos reservados</p>	<p><b>MAPA MUNICIPAL ESTATÍSTICO</b></p> <p>Divisão Público-Administrativa</p> <table border="1"> <thead> <tr> <th>GEOCÓDIGO</th> <th>NOME</th> </tr> </thead> <tbody> <tr> <td>310560000</td> <td>BARBACENA</td> </tr> <tr> <td>310560007</td> <td>COLÔNIA RODRIGUEZ SILVA</td> </tr> <tr> <td>310560010</td> <td>CORREIA DE ALMEIDA</td> </tr> <tr> <td>310560017</td> <td>COSTAS DE MANTOUEIRA</td> </tr> <tr> <td>310560014</td> <td>FARIA</td> </tr> <tr> <td>310560015</td> <td>FAZENDA SÍTIO</td> </tr> <tr> <td>310560016</td> <td>GALEGO</td> </tr> <tr> <td>310560018</td> <td>MANTOUEIRA DO PALMITAL</td> </tr> <tr> <td>310560020</td> <td>SENHORA DAS DORES</td> </tr> <tr> <td>310560023</td> <td>PRIMEIRO GROSSO</td> </tr> <tr> <td>310560026</td> <td>POPELEDO CORREIA</td> </tr> <tr> <td>310560027</td> <td>PONTO CHIQUE DO MARTELO</td> </tr> <tr> <td>310560030</td> <td>SÃO SEBASTIÃO DOS TORRES</td> </tr> </tbody> </table> <p>Localização do município no Mapeamento Sistemático</p> <p>Fonte: Mapa Índice do Brasil - IBGE</p> <p>Localização no Estado</p> <p>Articulação das Partes do Mapa</p>	GEOCÓDIGO	NOME	310560000	BARBACENA	310560007	COLÔNIA RODRIGUEZ SILVA	310560010	CORREIA DE ALMEIDA	310560017	COSTAS DE MANTOUEIRA	310560014	FARIA	310560015	FAZENDA SÍTIO	310560016	GALEGO	310560018	MANTOUEIRA DO PALMITAL	310560020	SENHORA DAS DORES	310560023	PRIMEIRO GROSSO	310560026	POPELEDO CORREIA	310560027	PONTO CHIQUE DO MARTELO	310560030	SÃO SEBASTIÃO DOS TORRES	<p><b>ASPECTOS FÍSICOS</b></p> <p>Microrregião: CAMPO DAS VERDEDES</p> <p>Região: BARBACENA</p> <p>Altitude da Sede: _____ Área: 707,8 km²</p> <p>Coordenadas da Sede:</p> <p>Latitude: -21,226 E: 62,721 DEC</p> <p>Longitude: -45,174 N: 7862,338 45</p> <p><b>CRONOLOGIA</b></p> <table border="1"> <tr> <td>EDIÇÃO</td> <td>2007</td> </tr> <tr> <td>Informações relativas à documentação básica e atualizações</td> <td>Consultar Metadados</td> </tr> </table> <p><b>IMPLEMENTAÇÃO</b></p> <p>Coordenação Técnica: CCAR</p> <p>Coordenação Operacional: CEFTE</p> <p>Unidades Produtoras: Unidades Estaduais do IBGE</p> <p>Observação: Centro de Documentação e Disseminação de Informação - CDDI</p>	EDIÇÃO	2007	Informações relativas à documentação básica e atualizações	Consultar Metadados
Limites: Distrital	Sub-Distrital	Sector Censitário																																											
Distrito	Sub-Distrito	Sector Urbano																																											
		Agglomerado Rural																																											
GEOCÓDIGO	NOME																																												
310560000	BARBACENA																																												
310560007	COLÔNIA RODRIGUEZ SILVA																																												
310560010	CORREIA DE ALMEIDA																																												
310560017	COSTAS DE MANTOUEIRA																																												
310560014	FARIA																																												
310560015	FAZENDA SÍTIO																																												
310560016	GALEGO																																												
310560018	MANTOUEIRA DO PALMITAL																																												
310560020	SENHORA DAS DORES																																												
310560023	PRIMEIRO GROSSO																																												
310560026	POPELEDO CORREIA																																												
310560027	PONTO CHIQUE DO MARTELO																																												
310560030	SÃO SEBASTIÃO DOS TORRES																																												
EDIÇÃO	2007																																												
Informações relativas à documentação básica e atualizações	Consultar Metadados																																												

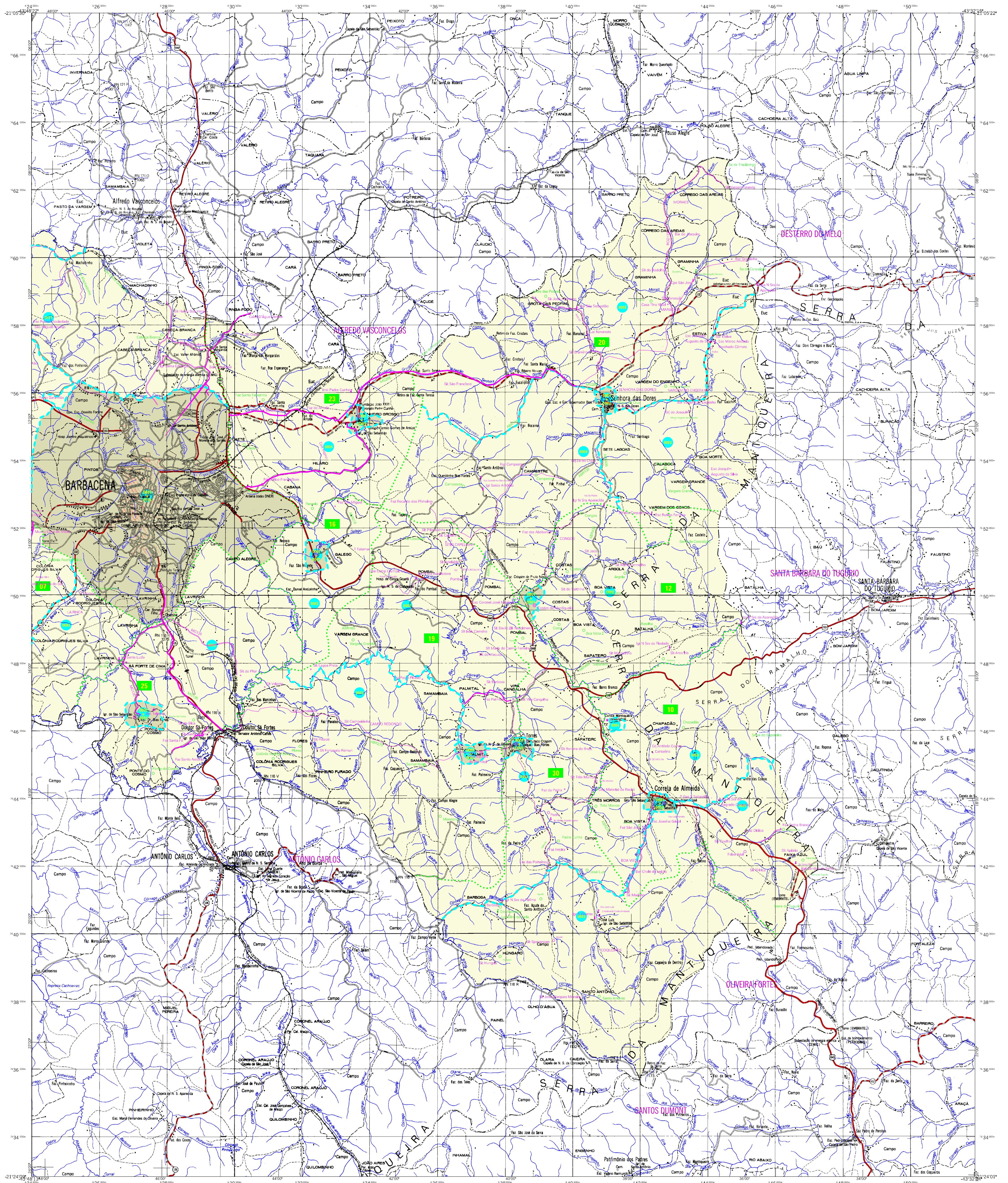



## MAPA MUNICIPAL ESTATÍSTICO

Barbacena-MG

<p><b>ELEMENTOS PLANIMÉTRICOS</b></p> <p>Edificações</p> <p>Igreja, Escola, Mina</p> <p>Moinho de vento, Moinho de água</p> <p>Campo de emergência, Favela</p> <p>Localidades</p> <p>Linha transmissora de energia, Cerca</p> <p>Linha telefônica</p> <p>Rodovias</p> <p>auto-estrada</p> <p>pavimentado</p> <p>sem pavimentação</p> <p>sem pavimentação</p> <p>canhão carroçável</p> <p>trilho, caminho e picada</p> <p>prefeio de estrada: federal, estadual</p> <p>Ferrovias</p> <p>bitola larga</p> <p>bitola estreita</p>	<p><b>CONVENÇÕES CARTOGRÁFICAS</b></p> <p><b>ELEMENTOS ALTIMÉTRICOS</b></p> <p>Ponto trigonométrico, Referência de nível</p> <p>Ponto astronômico, Ponto barométrico</p> <p>Cota comprovada</p> <p>Superfície deformada, Areia</p> <p><b>ELEMENTOS DE HIDROGRAFIA</b></p> <p>Curso d'água intermitente</p> <p>Lago ou lagoa intermitente</p> <p>Terenos sujeitos a inundação: Salina</p> <p>Sbrejo ou planície</p> <p>Popo (lagos), Nascente</p> <p>Rápidos e cachoeiras grandes</p> <p>Rápidos e cachoeiras</p> <p>Rocha submersa e a descoberto</p> <p>Mulha e negreço; terra e alvenaria</p> <p>Ancoradouro, Rio seco ou de alívio</p> <p>Rede rochosa</p>	<p><b>CONVENÇÕES TEMÁTICAS</b></p> <table border="1"> <tr> <td>Limites: Distrital</td> <td>Sub-Distrital</td> <td>Sector Censitário</td> </tr> <tr> <td>Distrito</td> <td>Sub-Distrito</td> <td>Sector Rural</td> </tr> <tr> <td></td> <td></td> <td>Sector Urbano</td> </tr> <tr> <td></td> <td></td> <td>Agglomerado Rural</td> </tr> </table> <p><b>LIMITES</b></p> <p>internacional</p> <p>estadual</p> <p>intermunicipal</p> <p>áreas especiais</p>	Limites: Distrital	Sub-Distrital	Sector Censitário	Distrito	Sub-Distrito	Sector Rural			Sector Urbano			Agglomerado Rural	<p><b>ASPECTOS FÍSICOS</b></p> <p>Malha Territorial 2007</p> <p>Edição 30/10/2007</p> <p>Formação cartográfica e documentação básica e atualizada</p> <p>Consultar Metadados</p> <p><b>IMPLEMENTAÇÃO</b></p> <p>Coordenação Técnica: CCAR</p> <p>Coordenação de Estrutura Territorial: CETE</p> <p>Unidades Produtoras: Unidades Estaduais do IBGE</p> <p>Observações: Centro de Documentação e Disseminação de Informação: CDDI</p>
Limites: Distrital	Sub-Distrital	Sector Censitário													
Distrito	Sub-Distrito	Sector Rural													
		Sector Urbano													
		Agglomerado Rural													
<p><b>ATUALIZAÇÕES CARTOGRÁFICAS</b></p> <p>COR MAGENTA: Levantamentos por GPS e/ou Imagens de Satélites</p> <p>COR VERDE: Lançamento aproximado sem comprovação cartográfica</p>		<p><b>MINISTÉRIO DO PLANEJAMENTO, ORÇAMENTO E GESTÃO</b></p> <p><b>INSTITUTO BRASILEIRO DE GEOGRAFIA E ESTATÍSTICA</b></p> <p>A DIRETORIA DE GEOCENÓTIPOS registra e gerencia a comunicação de dados do Mapeamento Sistemático Brasileiro produzido pelo IBGE, OSIS e outros, em formato raster para uso oficial de Mapeamento Digital do IBGE, com autorização proveniente de diversos órgãos, sob o batismo de Projeto de Integração e complementação dos elementos cartográficos.</p> <p>Este produto integra a coleção de mapas municipais gerados de forma automatizada, com o intuito de facilitar o acesso à informação geográfica e estatística.</p> <p>Av. Brasil, 1871 - Fone de Contato: (11) 3241-2021</p> <p>© IBGE - Todos os direitos reservados.</p>													