

CONVENÇÕES CARTOGRÁFICAS

- ELEMENTOS ALTIMÉTRICOS**
- Ponto trigonométrico; Referência do nível
 - Ponto astronômico; Ponto barométrico
 - Cota topográfica
 - Superfície deformada; Área
- ELEMENTOS DE HIDROGRAFIA**
- Canoa ou igarapé
 - Lago ou lagoa permanentes
 - Flevo ou alameda
 - Ponte
 - Posto de represa
 - Rio
 - Ria
 - Rocha e outeiro grande
 - Pântano e sazão
 - Posto adensado e a cascata
 - Mulher e represa terra e ovelaria
 - Ancoradouro; Rio seco ou de albedo
 - Medido rodado



Limites cartográficos		Setor Urbano	
Estado	Distrito	Setor Urbano	Setor Urbano
Município	Município	Setor Urbano	Setor Urbano
Bairro	Bairro	Setor Urbano	Setor Urbano
Quilômetro	Quilômetro	Setor Urbano	Setor Urbano
Rua	Rua	Setor Urbano	Setor Urbano
Rodovia	Rodovia	Setor Urbano	Setor Urbano
Trilho	Trilho	Setor Urbano	Setor Urbano
Canal	Canal	Setor Urbano	Setor Urbano
Canal	Canal	Setor Urbano	Setor Urbano
Canal	Canal	Setor Urbano	Setor Urbano

- LIMITES**
- Internacional
 - Estadual
 - Municipal
 - Informal
 - Áreas especiais

MAPA MUNICIPAL ESTATÍSTICO

Escala 1:1.100.000

SERVIÇO DE INDICAÇÃO VEÍCULOS
Adquirido em 2007. Nota: Este serviço não garante a atualidade das informações.

MINISTÉRIO DO PLANEJAMENTO, ORÇAMENTO E GESTÃO
SECRETARIA DE POLÍTICA ESTATÍSTICA
INSTITUTO BRASILEIRO DE GEOGRAFIA E ESTATÍSTICA

CECÓDIGO	NOME		
		Distrito	Subdistrito
3107307	BOCAIUVA	ALTO SOLO	BOCAIUVA
		BOCAIUVA	BOCAIUVA



Bocaiúva-MG

ASPECTOS FÍSICOS	
Altitude (m)	45
Área (km²)	
População (hab)	

ÁREA VENTILADA	
Área (km²)	45
População (hab)	
Urbanização (%)	
Índice de Desenvolvimento Humano (IDH)	
Índice de Qualidade de Vida (IDQV)	

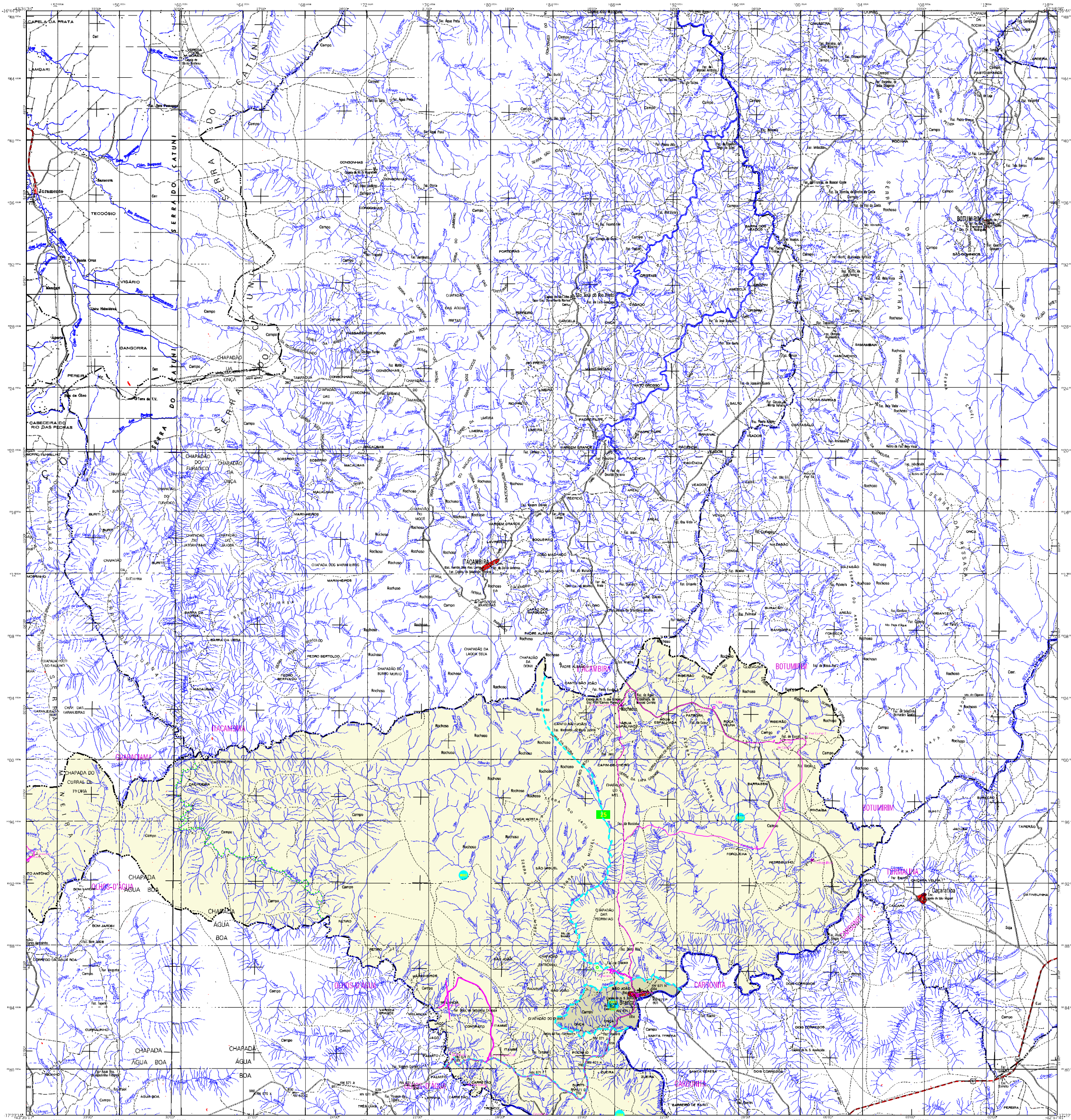

CONVENÇÕES CARTOGRAFICAS

OS PLANIMÉTRICOS

- Alto
- Monte
- Monte com vento
- Monte com vento e direção
- Monte com vento e direção e altura
- Monte com vento e direção e altura e declividade
- Monte com vento e direção e altura e declividade e orientação
- Monte com vento e direção e altura e declividade e orientação e cor
- Monte com vento e direção e altura e declividade e orientação e cor e textura
- Monte com vento e direção e altura e declividade e orientação e cor e textura e sombra
- Monte com vento e direção e altura e declividade e orientação e cor e textura e sombra e brilho

ELEMENTOS ALTIMÉTRICOS

- Ponto trigonométrico
- Ponto astronômico
- Cota topográfica
- Superfície de inundação
- Área

ELEMENTOS DE HISTÓRICA

- Campo de batalha
- Local onde se realizou uma batalha
- Local onde se realizou uma batalha e data
- Local onde se realizou uma batalha e data e nome
- Local onde se realizou uma batalha e data e nome e descrição
- Local onde se realizou uma batalha e data e nome e descrição e cor
- Local onde se realizou uma batalha e data e nome e descrição e cor e textura
- Local onde se realizou uma batalha e data e nome e descrição e cor e textura e sombra
- Local onde se realizou uma batalha e data e nome e descrição e cor e textura e sombra e brilho

MAPA MUNICIPAL ESTATÍSTICO

Escala 1:110.000

Geocódigo		Nome	
Município	Distrito	Município	Distrito
3107307	Botumirim	3107307	Botumirim
3107307	Itacambira	3107307	Itacambira
3107307	Capronita	3107307	Capronita
3107307	Aguiar Negra	3107307	Aguiar Negra
3107307	São João del-Rei	3107307	São João del-Rei
3107307	Aguiar das Pintas	3107307	Aguiar das Pintas

MAPA MUNICIPAL ESTATÍSTICO

Localização do município no Mapa Nacional

Arquitetura das Tabelas do Mapa

Localização no Estado

ASPECTOS FÍSICOS

Indicador	Valor
Área total	1.100,00 km²
Área urbana	10,00 km²
Área rural	1.090,00 km²
População total	100.000 habitantes
População urbana	10.000 habitantes
População rural	90.000 habitantes
Densidade populacional	90,90 hab/km²

MAPA DE DISTRIBUIÇÃO

Município	Distrito	População
3107307	Botumirim	10.000
3107307	Itacambira	10.000
3107307	Capronita	10.000
3107307	Aguiar Negra	10.000
3107307	São João del-Rei	10.000
3107307	Aguiar das Pintas	10.000