IBGE
INSTITUTO BRASILEIRO DE GEOGRAFIA E ESTATÍSTICA

Caraí-MG

Geocódigo
3113008

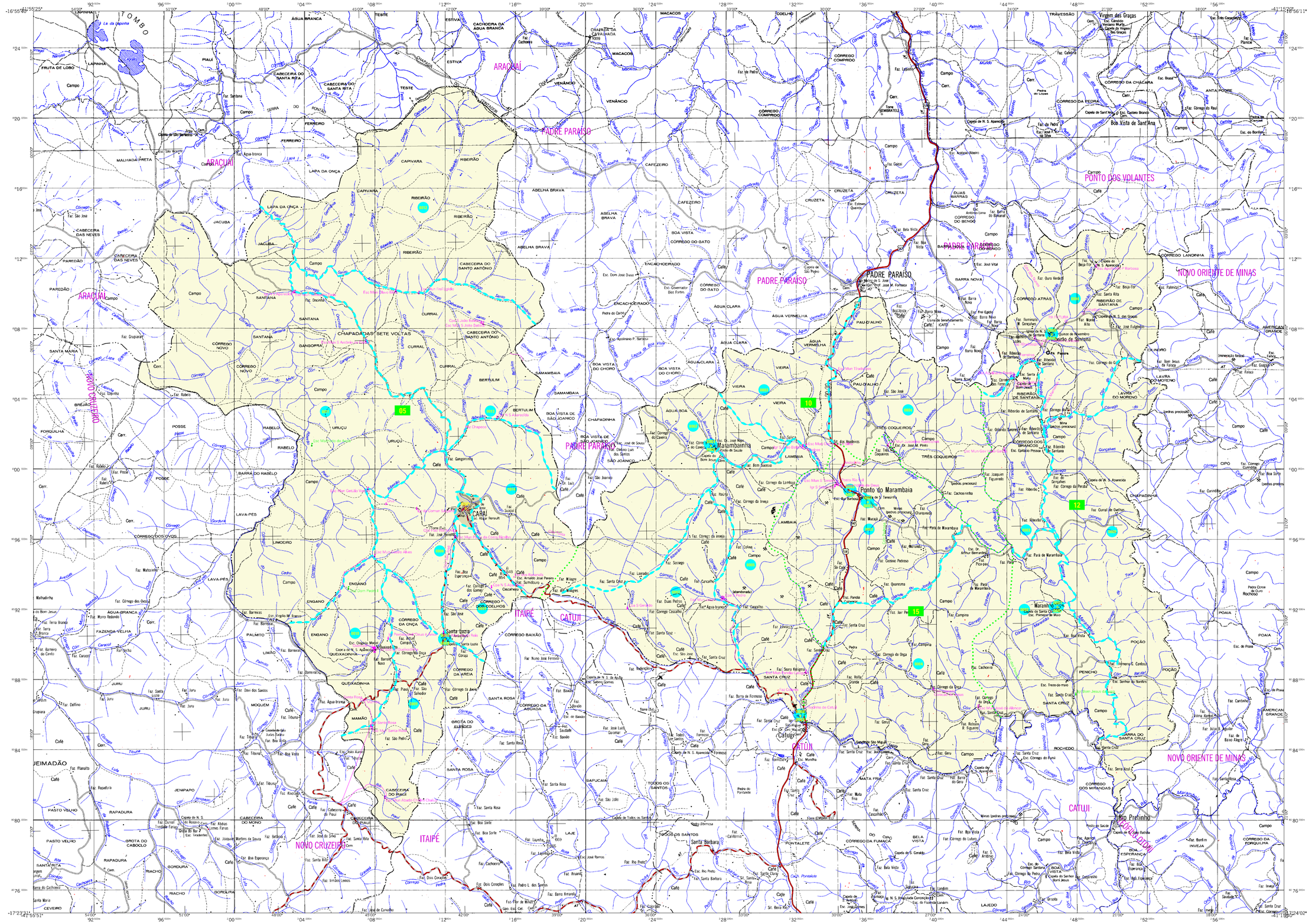

CONVENÇÕES CARTOGRÁFICAS

ELEMENTOS PLANIMÉTRICOS

ELEMENTOS ALTIMÉTRICOS

Ponto trigonométrico, Referência de nível
Ponto astronômico, Ponto barométrico
Cota comprovada
Superfície deformada, Areia

ELEMENTOS DE HIDROGRAFIA

Curso d'água intermitente
Lago ou lagoa intermitente
Terreno sujeito a inundação, Salina
Brejo ou pântano
Poço (água), Nascente
Rápidos e cataratas grandes
Rápidos e cataratas
Rocha submersa e a descoberto
Molha e represa: terra e alvenaria
Ancoradouro, Rio seco ou de aluvião
Recife rochoso

Mapa Digital em Pdf

OFS CARTOGRÁFICAS
ntos por GPS e/ou Imagens de Satélites

Convenções Temáticas			
Limites: Distrital Sub-Distrital Setor Censitário			
Identificação			
Distrito	Sub-Distrito	Setor Rural	Setor Urbano Aglomerado Rural

LIMITES

internacional
interestadual
intermunicipal
áreas especiais

(aproximado)

MAPA MUNICIPAL ESTATÍSTICO

Escala 1 : 100.000

2,000 0 2,000 4,000 6,000

SISTEMA DE PROJEÇÃO UTM
Origem da quilometragem UTM: Equador e Meridiano 39Gr.
Acrescidas as constantes de 10.000 e 500 Km respectivamente
DATUM HORIZONTAL: SAD 69

Este produto integra a coleção de mapas municipais gerados de forma semi-automatizada, a partir da junção das folhas do Mapeamento Sistemático Brasileiro produzida pelo IBGE, DSG e outros, em formato raster e/ou vetorial e da Malha Municipal Digital do IBGE, com atualização proveniente de diversas fontes, sem tratamento pleno de integração e completude dos elementos cartográficos.

MINISTÉRIO DO PLANEJAMENTO, ORÇAMENTO E GESTÃO
INSTITUTO BRASILEIRO DE GEOGRAFIA E ESTATÍSTICA
A DIRETORIA DE GEOCIÊNCIAS agradece a gentileza da comunicação de falhas ou omissões verificadas neste mapa.
AV. Brasil, 15.671 - Parada de Lucas
Rio de Janeiro-RJ - CEP 21.241-051
©IBGE - DIREITOS DE REPRODUÇÃO RESERVADOS

Divisão Político-Administrativa

GEOCÓDIGO		NOME
Distrito	Subdistrito	
311300805		CARAÍ
311300810		MARAMBAINHA
311300812		MARANHÃO
311300815		PONTO DO MARAMBAIA

Localização do município no Mapeamento Sistemático

Fonte: Mapa Índice do Brasil - IBGE

Articulação das Partes do Mapa

Localização no Estado

CRONOLOGIA

MALHA TERRITORIAL	2007
EDIÇÃO	29-11-2007
Informações relativas a documentação básica e atualização	Consultar Metadados

Caraí-MG

ASPECTOS FÍSICOS

Mesorregião : JEQUITINHONHA
Microrregião : ARAÇUAÍ
Altitude da Sede : Área : 1241,5 Km2

COORDENADAS DA SEDE

Latitude : -17,189	E : 213335	MC
Longitude : -41,695	N : 8097536	39

IMPLEMENTAÇÃO

Coordenação Técnica: Departamento de Cartografia	DECAR
Coordenação Temática: Departamento de Estruturas Territoriais	DETRE
Unidades Produtoras: Unidades Estaduais do IBGE	
Disseminação: Centro de Documentação e Disseminação da Informação	CDDI