

CONVENÇÕES CARTOGRÁFICAS

ELEMENTOS PLANIMÉTRICOS

- Escola, Mirra
- Monte de vento, Moimbo de água
- Campo de emergência, Farol
- Localidades
- transmissora de energia, Cerca telefônica
- Estação
- rodovia
- avenida
- pavimentação
- caminho carroçável
- trilho, caminho e picada
- perímetro de estrada: federal, estadual
- terras
- brejo larga
- brejo estreito

ELEMENTOS ALTIMÉTRICOS

- Ponto trigonométrico, Referência de nível
- Ponto astronômico, Ponto barométrico
- Cota comprovada
- Superfície deformada, Área

ELEMENTOS DE HIDROGRAFIA

- Curso d'água Perennialmente
- Lago ou lagoa Intermitente
- Terreno sujeito a Inundação, Salina
- Brejo ou pantano
- Popo (água), Nascente
- Rápidos e Cataratas grandes
- Rápidos e cataratas
- Rocha submersa a descoberto
- Molhe e represa: terra e alvenaria
- Ancoradouro, Rio seco ou de aluvião
- Relevo rochoso

LIMITES

- Internacional
- intermunicipal
- intermunicipal
- áreas especiais

MAPA MUNICIPAL ESTATÍSTICO

Escala 1 : 50.000

SISTEMA DE PROJEÇÃO UTM
Origem da quilonometragem UTM: Equador e Meridiano 45 WGR.
Acessíveis em centímetros de 10000 a 1000 Km respectivamente
DATUM: HORIZONTAL: S42 80

Este produto integra a coleção de mapas municipais gerados de forma semi-automatizada, a partir da junção das folhas de Mapeamento Sistemático atualizadas produzidas pelo IBGE, DSE e outras, em formato raster ou vetorial e da Malha Municipal Digital do IBGE, com atualização proveniente de diversas fontes, sem tratamento técnico de integração e consultado dos elementos cartográficos.

MINISTÉRIO DO PLANEJAMENTO, ORÇAMENTO E GESTÃO
INSTITUTO BRASILEIRO DE GEOGRAFIA E ESTATÍSTICA
A DIRETORIA DE GEOCIÊNCIAS agradece a gentileza da comunicação de falhas ou omissões verificadas neste mapa:
AV. Brasil, 15.071 - Pavão de Luiza
Rio de Janeiro-RJ - CEP 21.241-061
© IBGE - atualizado em 2007

| Divisão Político-Administrativa | |
|---------------------------------|-----------------------|
| GEOCÓDIGO | NOME |
| Distrito | |
| 31142005 | CARMO DO CAJURU |
| 31142010 | SÃO JOSÉ DOS SALGADOS |

Localização do município no Mapeamento Sistemático

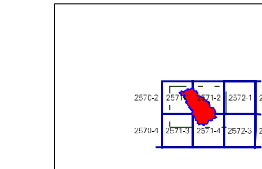

Articulação das Partes do Mapa

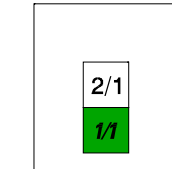

Localização no Estado

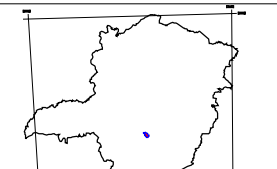

Fonte: Mapa Índice do Brasil - IBGE

| CRONOLOGIA | |
|--|-----------------------|
| MALHA TERRITORIAL | 2007 |
| EDIÇÃO | 28-11-2007 |
| Informações técnicas e documentação básica e atualização | Consultor: Meliadades |

Carmo do Cajuru-MG

ASPECTOS FÍSICOS

| | |
|---------------------|-----------------------------|
| Mesorregião: | OESTE DE MINAS |
| Microrregião: | DIVINÓPOLIS |
| Altitude da Sede: | Área: 454,7 Km ² |
| COORDENADAS DA SEDE | |
| Latitude: -20,184 | E: 529826 |
| Longitude: -48,771 | N: 778932 |
| | 45 |

IMPLEMENTAÇÃO

| | | |
|-----------------------|--|------|
| Coordenação Técnica: | Coordenação de Cartografia: | CCAR |
| Coordenação Temática: | Coordenação de Estruturas Territoriais: | CLTE |
| Unidades Produtoras: | Unidades Executoras do IBGE: | |
| Desenvolvimento: | Centro de Documentação e Disseminação de Informação: | CDI |

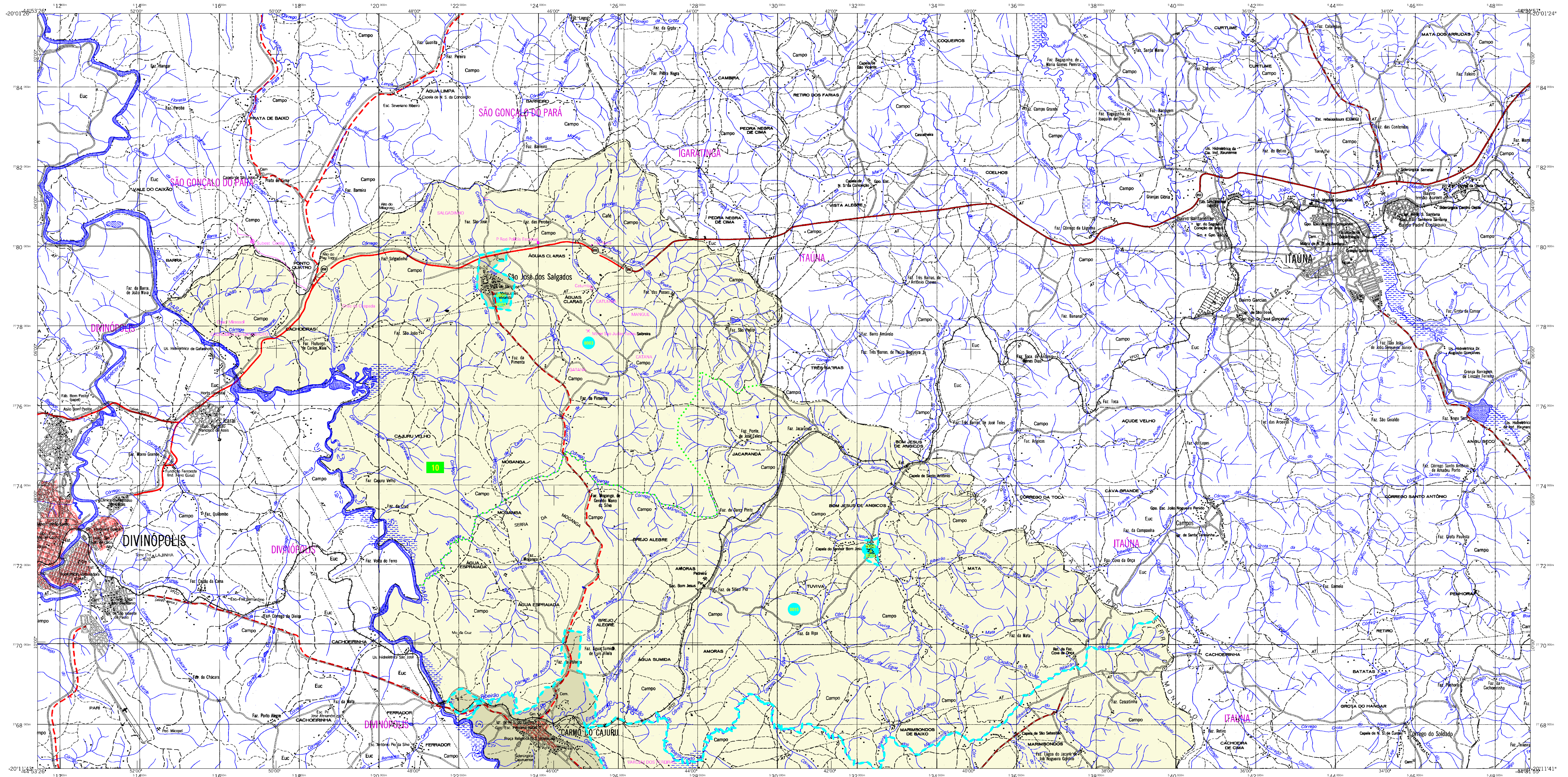

CONVENÇÕES CARTOGRÁFICAS

ELEMENTOS PLANIMÉTRICOS

- Escolas, Miras
- Moinho de vento, Moinho de água
- Campo de emergência, Farol
- Localidades
- Transmissora de energia, Cerca telefônica
- Estações
- Auto-estrada
- Pavimentação
- Sem pavimentação
- Caminho carroçável
- Tubo, caminho e picada
- Perfil de estrada: federal, estadual
- Terras
- Borda larga
- Borda estreita

ELEMENTOS ALTIMÉTRICOS

- Ponto trigonométrico, Referência de nível
- Ponto astronômico, Ponto barométrico
- Cota comprovada
- Superfície deformada, Área

ELEMENTOS DE HIDROGRAFIA

- Curso d'água Perennialmente
- Lago ou lagoa Intermitente
- Terreno sujeito a Inundação, Salina
- Brço ou plantão
- Popo (água), Nascente
- Rápidos e Cataratas grandes
- Rápidos e cataratas
- Rocha submersa a descoberto
- Molhe e represa: terra e alvenaria
- Ancoradouro, Rio seco ou de aluvião
- Relevo rochoso

LIMITES

- Internacional
- intermunicipal
- áreas especiais

MAPA MUNICIPAL ESTATÍSTICO

Escala 1 : 50.000

SISTEMA DE PROJEÇÃO UTM
Origem da quilometragem UTM: Equador e Meridiano 48 WGR.
Acessíveis em centímetros de 10000 a 100 Km respectivamente
DATUM: HORIZONTAL: S49 S
Esta produção integra a coleção de mapas municipais gerados de forma semi-automatizada, a partir da junção das folhas de Mapeamento Sistemático atualizadas pelo IBGE, DSE e outras, em formato raster ou vetorial e da Malha Municipal Digital do IBGE, com atualização proveniente de diversas fontes, sem tratamento algum de integração e consultada aos ditâmetros cartográficos.

MINISTÉRIO DO PLANEJAMENTO, ORÇAMENTO E GESTÃO
INSTITUTO BRASILEIRO DE GEOGRAFIA E ESTATÍSTICA
A DIRETORIA DE GEOCIÊNCIAS agradece a gentileza da comunicação de falhas ou omissões verificadas neste mapa:
Av. Brasil, 15.071 - Pavão de Luzes
Rio de Janeiro-RJ - CEP 21.241-061
© 2007 - Instituto Brasileiro de Geografia e Estatística

| Divisão Político-Administrativa | |
|---------------------------------|-----------------------|
| GEOCÓDIGO | NOME |
| 31142005 | CARMO DO CAJURU |
| 31142010 | SÃO JOSÉ DOS SALGADOS |

Localização do município no Mapeamento Sistemático

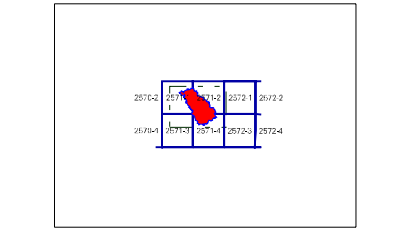

Articulação das Partes do Mapa

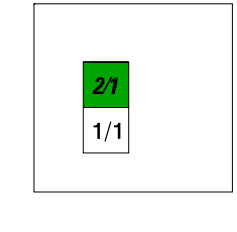

Localização no Estado

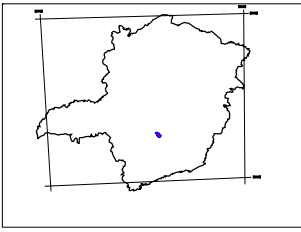

Fonte: Mapa Índice do Brasil - IBGE

| CRONOLOGIA | |
|--|-----------------------|
| MALHA TERRITORIAL | 2007 |
| EDIÇÃO | 28-11-2007 |
| Informações técnicas e documentação básica e atualização | Consultor: Meliandros |

Carmo do Cajuru-MG

ASPECTOS FÍSICOS

| | |
|---------------------|-----------------------------|
| Mesorregião: | OESTE DE MINAS |
| Microrregião: | DIVINÓPOLIS |
| Altitude da Sede: | Área: 454,7 Km ² |
| COORDENADAS DA SEDE | |
| Latitude: -20,184 | E: 52,926 |
| Longitude: -48,771 | N: 778,132 |
| | 45 |

IMPLEMENTAÇÃO

| | | |
|-----------------------|--|------|
| Coordenação Técnica: | Coordenação de Cartografia: | CCAR |
| Coordenação Temática: | Coordenação de Estruturas Territoriais: | CLTE |
| Operações Produtoras: | Unidades Executoras do IBGE: | |
| Desenvolvimento: | Centro de Documentação e Disseminação de Informação: | CDI |