

MAPA MUNICIPAL ESTATÍSTICO

Conceição do Mato Dentro-MG

ELEMENTOS PLANIMÉTRICOS

- Edificações: Igreja, Escola, Mina, Moínho de vento, Moínho de água, Campo de emergência, Farol, Localidades
- Linhas transmissoras de energia: Cerca, Linha telefônica
- Rodovias: auto-estrada pavimentada, sem pavimentação, caminho carroçável, trilha, caminho e picada, prefixo de estrada: federal, estadual
- Ferrovias: bitola larga, bitola estreita

ELEMENTOS ALTIMÉTRICOS

- Ponto trigonométrico, Referência de nível
- Ponto astronômico, Ponto barométrico
- Cota comprovada
- Superfície deformada, Areia

ELEMENTOS DE HIDROGRAFIA

- Curso d'água intermitente
- Lago ou lagoa intermitente
- Terreno sujeito a inundação, Salina
- Brejo ou pântano
- Poço (fígula), Nascente
- Rápidos e cachoeiras grandes
- Rápidos e cachoeiras
- Rocha submersa e a descoberto
- Molhe e represa: terra e alvenaria
- Ancoradouro, Rio seco ou de aluvião
- Recife rochoso

Convenções Temáticas			
Limites: Distrital			
Sub-Distrital			
Setor Censitário			
Distrito	Sub-Distrito	Sector Rural	Sector Urbano Aglomerado Rural

LIMITES	
internacional	-----
interestadual	-----
intermunicipal	-----
áreas especiais	-----

Escala 1 : 100.000

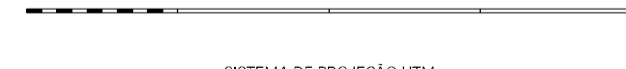

SISTEMA DE PROJEÇÃO UTM
 Origem da quilometragem UTM: Equador e Meridiano 48 W.G.
 Acreditas as constantes de 10200 e 500 Km respectivamente
 DATUM HORIZONTAL: SAD 69

Este produto integra a coleção de mapas municipais gerados de forma semi-automatizada, a partir da junção das fontes do Mapeamento Sistemático Brasileiro produzido pela IBGE, DSG e outros, em formato raster, eior, vetorial e da Malha Municipal Digital do IBGE, com atualização proveniente de diversas fontes, sem tratamento pleno de integração e compatibilização dos elementos cartográficos.

MINISTÉRIO DO PLANEJAMENTO, ORÇAMENTO E GESTÃO
 INSTITUTO BRASILEIRO DE GEOGRAFIA E ESTATÍSTICA
 A DIRETORIA DE GEOCIÊNCIAS agenciou a gerência da comunicação de dados no sistema de geoprocessamento SIG
 AV. Brasil, 15 071 - Planaltina de Luíças
 76.000-000 - DF
 (61) 3448-1100

Divisão Político-Administrativa		
GEOCÓDIGO	DISTRITO	NOME
311750405	Distrito	CONCEIÇÃO DO MATO DENTRO
311750410	Subdistrito	BREJINHABÁ
311750415	Subdistrito	CORRÊGOS
311750420	Subdistrito	COSTA SENA
311750425	Subdistrito	ITACOLOMI
311750430	Subdistrito	OURIO FINS DO MATO DENTRO
311750435	Subdistrito	SANTO ANTÔNIO DO NORTE
311750440	Subdistrito	SÃO SEBASTIÃO DO BOM SUCESSO
311750445	Subdistrito	SENHORA DO SOCORRO
311750450	Subdistrito	TABULEIRO DO MATO DENTRO

Localização do município no Mapeamento Sistemático

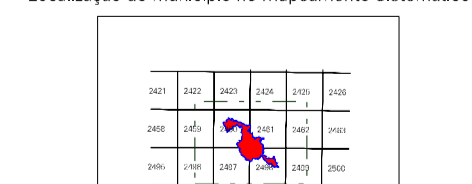

Fonte: Mapa Índice do Brasil - IBGE

Localização no Estado

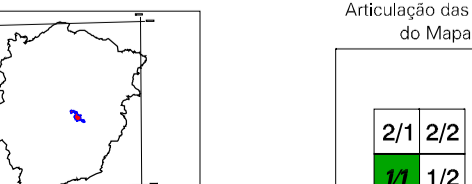

Articulação das Partes do Mapa

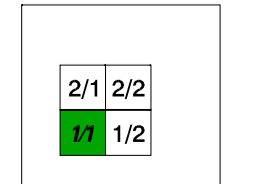

ASPECTOS FÍSICOS

Mesoregião:	METROPOLITANA DE BELO HORIZONTE
Microrregião:	CONCEIÇÃO DO MATO DENTRO
Altitude da Sede:	Área: 1871,2 Km²
COORDENADAS DA SEDE	
Latitude: -19,037	E: 86,749
Longitude: -43,426	N: 784,428
MC	
45	

CRONOLOGIA

MALHA TERRITORIAL	2007
EDIÇÃO	06-05-2008
Informações relativas à documentação básica e atualização	
Consultar Metadados	

IMPLEMENTAÇÃO

Coordenação Técnica:	CCAR
Coordenação Cartográfica:	
Coordenação Temática:	CETE
Coordenação de Estruturas Territoriais:	
Unidades Produtoras:	
Unidades Executivas do IBGE:	
Disseminação:	CCDI
Centro de Documentação e Disseminação de Informação:	

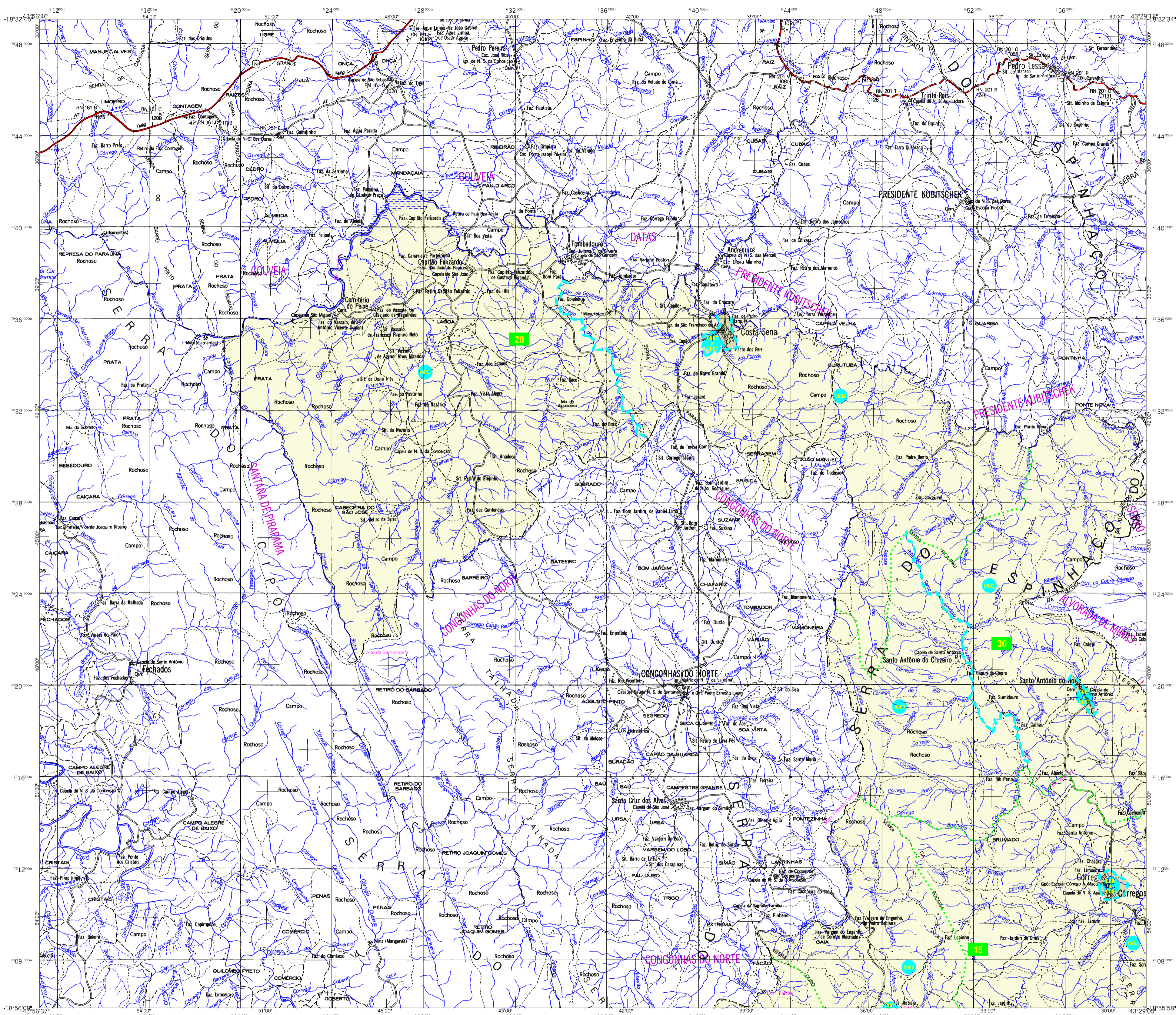

MAPA MUNICIPAL ESTATÍSTICO

Conceição do Mato Dentro-MG

ELEMENTOS PLANIMÉTRICOS

- Edificações: Igreja, Escola, Mina, Moínho de vento, Moínho de água, Campo de emergência, Farol, Localidades.
- Linhas transmissoras de energia: Cerca, Linha telefônica.
- Autodestradas: Rodovias, Auto-estrada pavimentada, sem pavimentação, sem pavimentação, caminho carroçável, trilha, caminho e picada, prefixo de estrada: federal, estadual.
- Ferrovias: bitola larga, bitola estreita.

ELEMENTOS ALTIMÉTRICOS

- Ponto trigonométrico, Referência de nível
- Ponto astronômico, Ponto barométrico
- Cota comprovada
- Superfície deformada, Areia

ELEMENTOS DE HIDROGRAFIA

- Curso d'água intermitente
- Lago ou lagoa intermitente
- Terreno sujeito a inundação, Salina
- Brejo ou pântano
- Poço (fígula), Nascente
- Rápidos e cachoeiras grandes
- Rápidos e cachoeiras
- Rocha submersa e a descoberto
- Molhe e represa: terra e alvenaria
- Ancoradouro, Rio seco ou de aluvião
- Recife rochoso

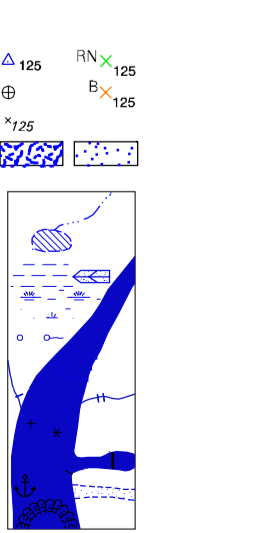

Convenções Temáticas			
Limites: Distrital			
Sub-Distrito			
Setor Censitário			
Identificação	Identificação	Identificação	Identificação
Distrito	Sub-Distrito	Setor Rural	Setor Urbano Aglomerado Rural

Escala 1 : 100.000

SISTEMA DE PROJEÇÃO UTM
Origem da quilometragem UTM: Equador e Meridiano 48 W.G.
Acessíveis as constantes de 10.000 e 500.000 Km respectivamente
DATUM HORIZONTAL: SAD 69

MINISTÉRIO DO PLANEJAMENTO, ORÇAMENTO E GESTÃO
INSTITUTO BRASILEIRO DE GEOGRAFIA E ESTATÍSTICA
A DIRETORIA DE GEOCIÊNCIAS agrupa e gerencia a comunicação de fatos e estatísticas verificadas neste mapa.
AV. Brasil, 15.671 - Planaltina de Lucas
Rio de Janeiro - CEP 21.241-611
© 2007 - IBGE/IBGE/IBGE/IBGE/IBGE

Divisão Político-Administrativa

GEOCÓDIGO		NOME
Distrito	Subdistrito	
311750405		CONCEIÇÃO DO MATO DENTRO
311750410		BRASILEIA
311750415		CORRÊLOS
311750420		COSTA SENNA
311750425		IRACILOMI
311750430		OURIO FINS DO MATO DENTRO
311750435		SANTO ANTONIO DO NORTE
311750440		SÃO SEBASTIÃO DO BOM SUCESSO
311750445		SEBASTIÃO DO SOCORRO
311750450		TABULEIRO DO MATO DENTRO

Localização do município no Mapeamento Sistemático

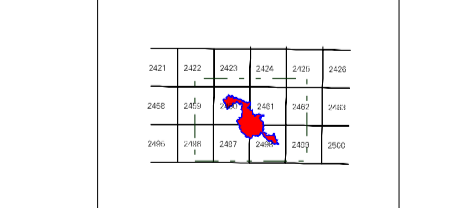

Fonte: Mapa Índice do Brasil - IBGE

Localização no Estado

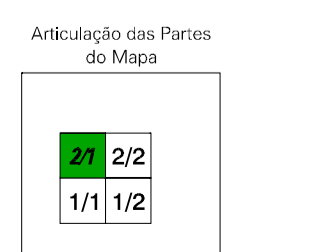
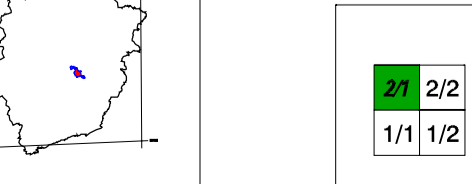

ASPECTOS FÍSICOS

Malha territorial: METROPOLITANA DE BELO HORIZONTE
Microrregião: CONCEIÇÃO DO MATO DENTRO

Altitude da Sede: 1.871,2 Km²
Área: 1.871,2 Km²

Latitude: -19,037 E: 66,749 MC
Longitude: -43,426 N: 789,428

CRONOLOGIA

MALHA TERRITORIAL: 2007
EDIÇÃO: 06-05-2008

Informações relativas à documentação básica e atualização: Consultar Metadados

IMPLEMENTAÇÃO

Coordenação Técnica: CCAR
Coordenação Cartográfica: CCAR
Coordenação Temática: CETE
Unidades Produtoras: Unidades Estaduais do IBGE
Disseminação: Centro de Documentação e Disseminação da Informação CDDI

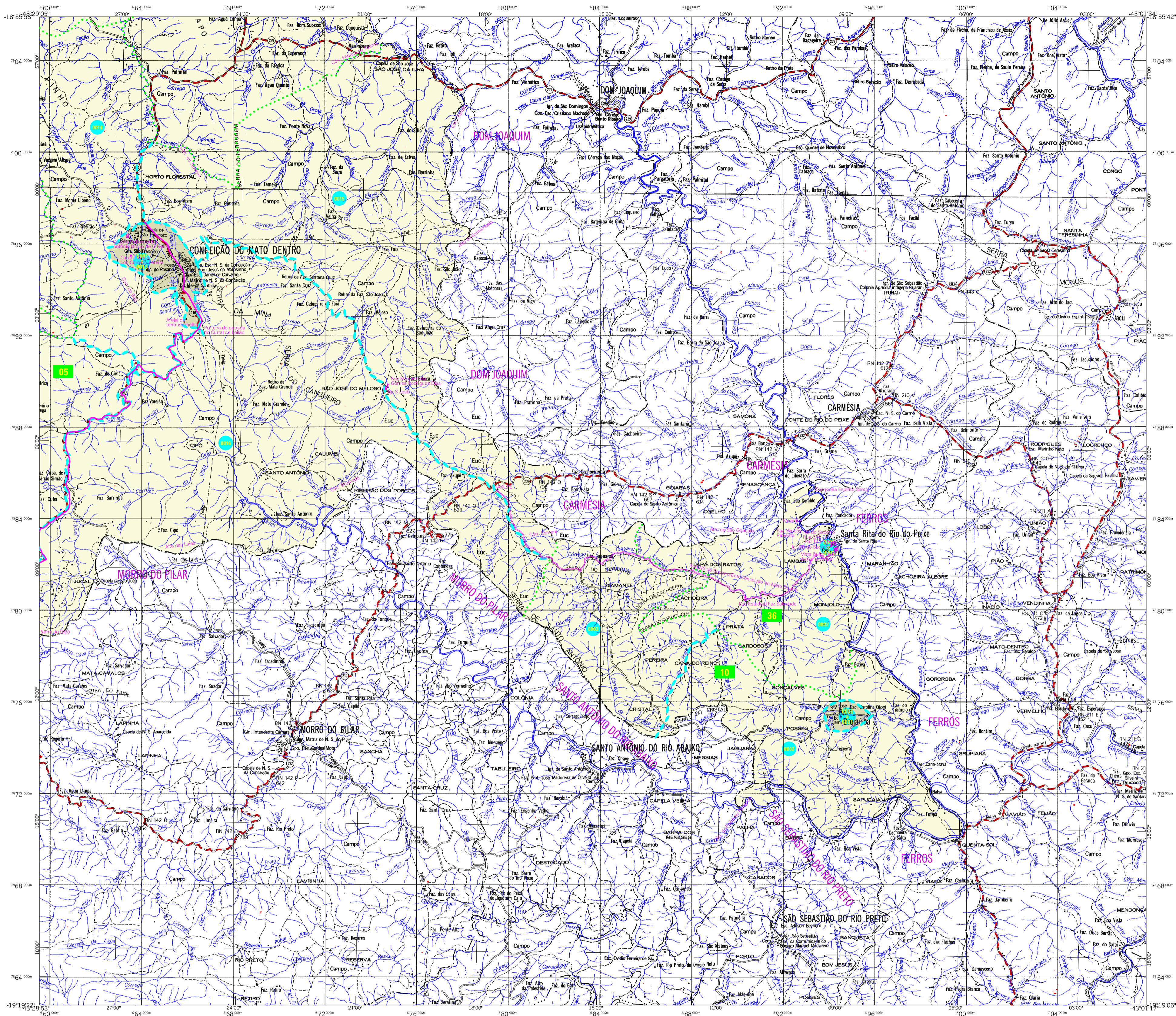

MAPA MUNICIPAL ESTATÍSTICO

Conceição do Mato Dentro-MG

ELEMENTOS PLANIMÉTRICOS

- Edificações: Igreja, Escola, Mina, Moinho de vento, Molino de água, Campo de emergência, Farol, Localidades
- Linha transmissora de energia, Cerca, Linha telefônica
- Rodovias: auto-estrada pavimentada, sem pavimentação, caminho carroçável, trilha, caminho e picada, prefixo de estrada: federal, estadual
- Ferrovias: bitola larga, bitola estreita

ELEMENTOS ALTIMÉTRICOS

- Ponto trigonométrico, Referência de nível
- Ponto astronômico, Ponto barométrico
- Cota comprovada
- Superfície deformada, Areia

ELEMENTOS DE HIDROGRAFIA

- Curso d'água intermitente
- Lago ou lagoa intermitente
- Terrão sujeito a inundação, Safino
- Brejo ou pântano
- Poço (fígula), Nascente
- Rápidos e cataratas grandes
- Rápidos e cataratas
- Rocha submersa e a descoberto
- Molhe e represa: terra e alvenaria
- Ancoradouro, Rio seco ou de aluvão
- Recife rochoso

Convenções Temáticas			
Limites: Distrital			
Sub-Distrital			
Setor Censitário			
Distrito	Sub-Distrito	Sector Rural	Sector Urbano Aglomerado Rural

LIMITES	
internacional	-----
interdistrital	-----
intermunicipal	-----
áreas especiais	-----

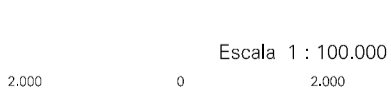

Escala 1 : 100.000

SISTEMA DE PROJEÇÃO UTM
Origem da quilometragem UTM: Equador e Meridiano 48 W.G.
Acréscimos às coordenadas de 10000 e 500 Km respectivamente
DATUM HORIZONTAL: SAD 69

Este produto integra a coleção de mapas municipais gerados de forma semi-automatizada, a partir de dados do Sistema de Informação Geográfica (SIG) do IBGE, com atualização proveniente de diversas fontes, sem tratamento plano de integração e correção dos elementos cartográficos.

MINISTÉRIO DO PLANEJAMENTO, ORÇAMENTO E GESTÃO
INSTITUTO BRASILEIRO DE GEOGRAFIA E ESTATÍSTICA
A DIRETORIA DE GEOCIÊNCIAS organiza e gerencia a comunicação de dados e informações verificadas neste mapa.
AV. Brasil, 15 071 - Planalto das Lúcas
Rio de Janeiro-RJ - CEP 21.240-610
@IBGE - @IBGEoficial

Divisão Político-Administrativa

GEOCÓDIGO		NOME
Distrito	Subdistrito	
311750405		CONCEIÇÃO DO MATO DENTRO
311750410		BRASILEIRA
311750415		CORRÊAS
311750420		COSTA SENNA
311750425		IRACOLINI
311750430		OURIO ENO DO MATO DENTRO
311750435		SANTO ANTONIO DO NORTE
311750440		SÃO SEBASTIÃO DO BOM SUCESSO
311750445		SEBASTIÃO DO SOCORRO
311750450		TABULEIRO DO MATO DENTRO

Localização do município no Mapeamento Sistemático

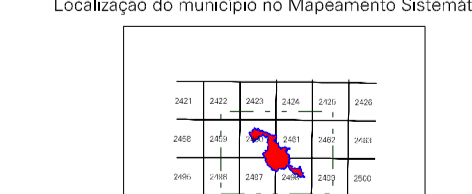

Fonte: Mapa Índice do Brasil - IBGE

Localização no Estado

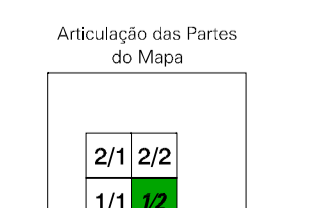
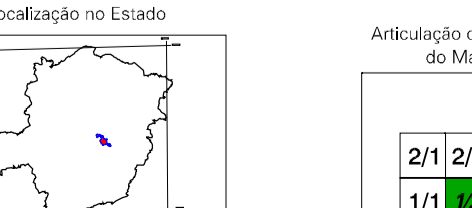

Articulação das Partes do Mapa

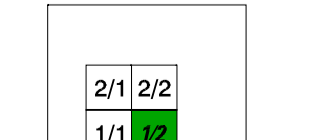

ASPECTOS FÍSICOS

Mesorregião: METROPOLITANA DE BELO HORIZONTE	
Microrregião: CONCEIÇÃO DO MATO DENTRO	
Altitude da Sede: 119,037	Área: 1871,2 Km ²
Coordenadas da Sede: Latitude: -19,037	Longitude: -43,426
Coordenadas da Sede: Longitude: -43,426	Altitude: 119,037
Coordenadas da Sede: Longitude: -43,426	Altitude: 119,037

CRONOLOGIA

MALHA TERRITORIAL	2007
EDIÇÃO	06-05-2008
Informações relativas à documentação básica e atualização	Consultar Metadados

IMPLEMENTAÇÃO

Coordenação Técnica	CCAR
Coordenação de Cartografia	CCAR
Coordenação Temática	CETE
Coordenação de Estruturas Territoriais	CETE
Unidades Produtoras	Unidades Estaduais do IBGE
Disseminação	Centro de Documentação e Disseminação de Informação
	CCDI

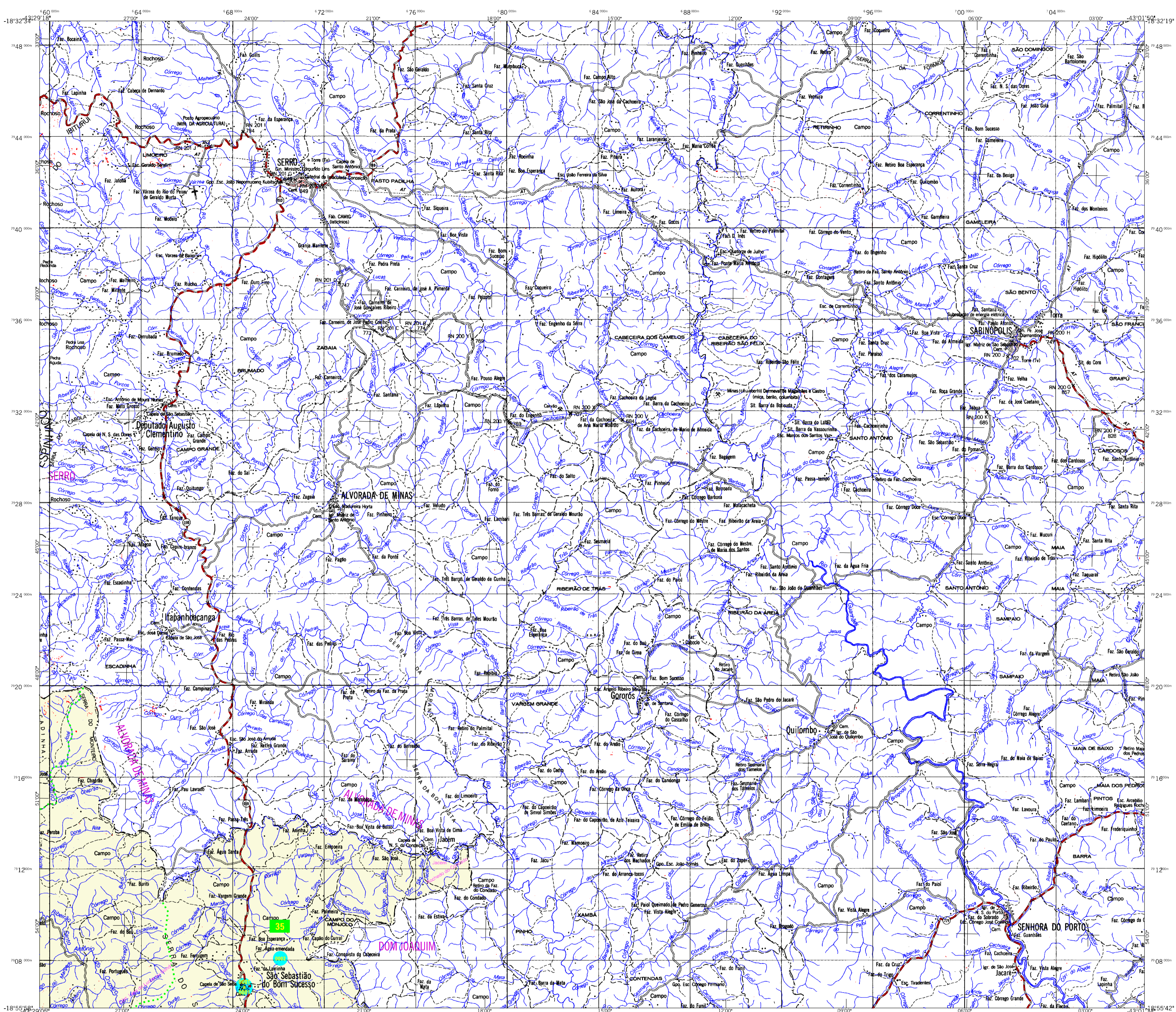

MAPA MUNICIPAL ESTATÍSTICO

Conceição do Mato Dentro-MG

CONVENÇÕES CARTOGRÁFICAS

- ELEMENTOS PLANIMÉTRICOS**
- Edificações
 - Igreja, Escola, Mina
 - Moinho de vento, Moinho de água
 - Campo de emergência, Farol
 - Localidades
 - Linhas transmissoras de energia, Cerca
 - Linhas telefônicas
 - Rodovias
 - Auto-estrada pavimentada
 - sem pavimentação
 - caminho carroçável
 - trilha, caminho e picada
 - prefeio de estrada: federal, estadual
 - Ferrovias
 - bitola larga
 - bitola estreita
- ELEMENTOS ALTIMÉTRICOS**
- Ponto trigonométrico, Referência de nível
 - Ponto astronômico, Ponto barométrico
 - Cota comprovada
 - Superfície deformada, Areia
- ELEMENTOS DE HIDROGRAFIA**
- Curso de água intermitente
 - Lago ou lagoa intermitente
 - Terrço sujeito a inundação, Salina
 - Brejo ou plantão
 - Poço (fígua), Nascente
 - Rápidos e cacharatas grandes
 - Rápidos e cacharatas
 - Resaca submersa e a descoberto
 - Molhe e represa: terra e alvenaria
 - Ancoradouro, Rio seco ou de aluvão
 - Recife rochoso
- LIMITES**
- internacional
 - interestadual
 - intermunicipal
 - áreas especiais
- CONVENÇÕES TEMÁTICAS**
- | Identificação | Sector Rural | Sector Urbano | Sector Urbano Rural |
|---------------|--------------|---------------|---------------------|
| Distrito | Sub-Distrito | Sector Rural | Sector Urbano Rural |

Escala 1 : 100.000

SISTEMA DE PROJEÇÃO UTM
Origem da quilometragem UTM: Equador e Meridiano 48 W.G.,
Acessíveis as constantes de 10200 e 500 Km respectivamente
DATUM HORIZONTAL: SAD 69

Este produto integra a coleção de mapas municipais gerados de forma semi-automatizada,
a partir da base de dados do Mapeamento Sistemático Brasileiro produzida pelo
IBGE, DSG e outros, em formato raster, vetor, e de Malha Municipal Digital do IBGE,
com atualização proveniente de diversas fontes, sem tratamento plano de
interação e correção dos elementos cartográficos.

MINISTÉRIO DO PLANEJAMENTO, ORÇAMENTO E GESTÃO
INSTITUTO BRASILEIRO DE GEOGRAFIA E ESTATÍSTICA
A DIRETORIA DE GEOCIÊNCIAS organiza e gerencia da comunicação
de dados e estatísticas verificadas neste mapa.
AV. Brasil, 15 671 - Planalto das Luças
Rio de Janeiro - RJ - CEP 21.245-151
@IBGE - @IBGEoficial

Divisão Político-Administrativa			
GEOCÓDIGO	DISTRICTO	SUBDISTRICTO	NOME
311750405			CONCEIÇÃO DO MATO DENTRO
311750410			BRINJÁBIA
311750415			CORRÊGOS
311750420			COSTA SENÁ
311750425			IRACOLOMI
311750430			OURIO FINS DO MATO DENTRO
311750435			SANTO ANTONIO DO NORTE
311750440			SÃO SEBASTIÃO DO BOM SUCESSO
311750445			SENHORA DO SOCORRO
311750450			TABULEIRO DO MATO DENTRO

Localização do município no Mapeamento Sistemático

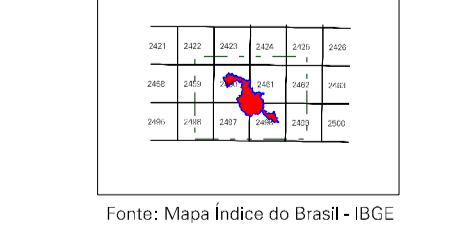

Fonte: Mapa Índice do Brasil - IBGE

Localização no Estado



Articulação das Partes do Mapa

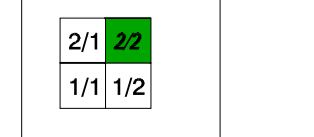

ASPECTOS FÍSICOS

Região: METROPOLITANA DE BELO HORIZONTE
Município: CONCEIÇÃO DO MATO DENTRO

Altitude da Sede: 1871,2 Km²
Área: 1871,2 Km²

Coordenadas da Sede

Latitude: -19,037	E: 86,9749	MC
Longitude: -43,426	N: 784928	45

CRONOLOGIA

MALHA TERRITORIAL	2007
EDIÇÃO	06-05-2008

Informações relativas à documentação básica e atualização
Consultar Metadados

IMPLEMENTAÇÃO

Coordenação Técnica	CCAR
Coordenação de Cartografia	CCAR
Coordenação de Estruturas Territoriais	CETE
Unidades Produtoras	Unidades Estaduais do IBGE
Disseminação	Centro de Documentação e Disseminação de Informação
	CDI