

MAPA MUNICIPAL ESTATÍSTICO

Coração de Jesus-MG

**ELEMENTOS PLANIMÉTRICOS**

- Edifícios
- Igreja, Escola, Mina
- Moinho de vento, Moinho de água
- Campo de emergência, Farol
- Localidades
- Linha transmissora de energia, Cerca
- Linha telefônica
- Rodovias
- auto-estrada
- pavimentada
- sem pavimentação
- caminho carroçável
- trilha, caminho ou picada
- prefeio de estrada: federal, estadual
- Ferrovias
- trilho largo
- trilho estreito

**CONVENÇÕES CARTOGRÁFICAS**

- Elementos altimétricos
- Elementos de hidrografia
- Limites

**ELEMENTOS ALTIMÉTRICOS**

- Ponto trigonométrico, Referência de nível
- Ponto astronômico, Ponto barométrico
- Cota corrigida
- Superfície deformada, Área

**ELEMENTOS DE HIDROGRAFIA**

- Curso de água intermitente
- Lago ou lagoa intermitente
- Terreno sujeito a inundação, Salina
- Stado ou gijano
- Pogo (lago), Nascente
- Sifão
- Rápido e cascatas grandes
- Rápido e cascatas pequenas
- Rocha submersa e a descoberto
- Molhe e represa: terra e alvenaria
- Ancoradouro, Rio seco ou de aluvião
- Recife rochoso

**LIMITES**

- internacional
- intermunicipal
- áreas especiais

ESCALA 1:100.000

0 2000 4000 6000

**SISTEMA DE PROJEÇÃO UTM**  
Origem da subzonação UTM: Equador e Meridiano 45° W;  
Acrescidas as coordenadas de 1000 e 500 km respectivamente.  
DATUM HORIZONTAL: SAD 69  
Este produto foi gerado a partir de dados de geoprocessamento do Sistema de Informações Geográficas do IBGE, com atualização proveniente de diversas fontes, sem tratamento plano de  
impressão e colorização dos elementos cartográficos.

**MINISTÉRIO DO PLANEJAMENTO, ORÇAMENTO E GESTÃO**  
INSTITUTO BRASILEIRO DE GEOGRAFIA E ESTATÍSTICA  
DIRETORIA DE RECURSOS OPERACIONAIS E GEFERÊNCIA DE ORÇAMENTO  
DE TERCEIROS E CONTRATAÇÕES  
AV. Brasil, 15.071 - Parada do Luso  
Rio de Janeiro - RJ 21.240-011  
© 2017 - IBGE

GEOCÓDIGO	NOME
31188000	CORACÃO DE JESUS
31188010	ALMOCÃO
31188013	ANTÔNIO BATISTA
31188016	LUIZ PIRES DE VASCONCELOS
31188020	MONTE DOS CARVALOS
31188025	SÃO GERALDO
31188030	SÃO JOAQUIM

Localização do município no Mapeamento Sistemático

Fonte: Mapa Índice do Brasil - IBGE

Localização no Estado

Articulação das Partes do Mapa

1/2

**ASPECTOS FÍSICOS**

Região: NORTE DE MINAS  
Município: MONTES CLAROS  
Área: 2334,7 km²  
Altitude da Sede: 500 metros  
Coordenadas Geográficas: S 16° 56' 00" / W 44° 36' 00"

**CRONOLOGIA**

Malha Territorial: 2007  
Edição: 2011/2020  
Atualização: Consultar Metadados

**IMPLEMENTAÇÃO**

Coordenação Técnica: CCAR  
Coordenação de Estrutura Terceiros: CETS  
Coordenação de Produção: UNIDADES ESTADUAIS DO IBGE  
Diagramação: Centro de Documentação e Disseminação de Informação - CDDI



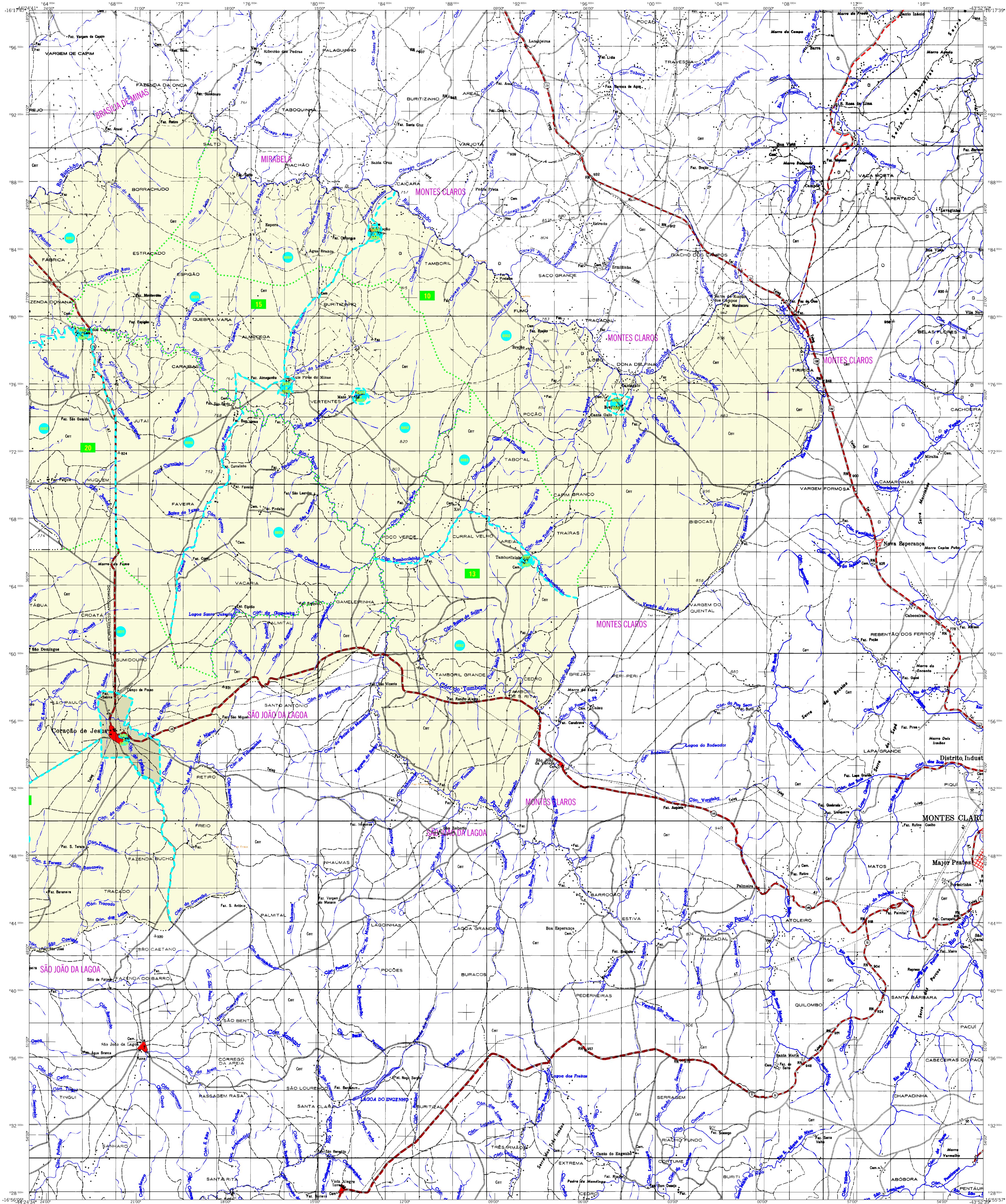

MAPA MUNICIPAL ESTATÍSTICO

**CONVENÇÕES CARTOGRÁFICAS**

**ELEMENTOS PLANIMÉTRICOS**

- Edifícios
- Terça Escola, Muro
- Margem de vento, Alameda de água
- Campo de energia elétrica, Farol
- Localidade
- Linhas transmissoras de energia, Cerca
- Linhas telefônicas
- Rodovias pavimentadas
- Rodovias sem pavimentação
- Caminho cartográfico
- Trilho, quarteirão, grade
- Perfil de estrada, estrada estadual
- Ferrovias
- Núcleo largo
- Núcleo estreito

**ELEMENTOS ALTIMÉTRICOS**

- Ponto hipsométrico, Referência de nível
- Ponto astronômico, Ponto barométrico
- Cota contornada
- Superfície deformada, Anota

**ELEMENTOS DE HIDROGRAFIA**

- Canal digitalmente
- Lago ou lago artificialmente
- Tanque, lago e inundação, Sítio
- Rio, açudeiro
- Povoação, Nascente
- Rio, lago e cascata, grande
- Rio, lago e cascata
- Rio, admissão e a descida
- Malha e rede de drenagem
- Assoreamento, Rio seco ou de alagado
- Rede rochosa

**LIMITES**

- Internacional
- Estadual
- Municipal
- Áreas especiais



ESCALA 1:100.000

MINISTÉRIO DO PLANEJAMENTO, ORÇAMENTO E GESTÃO  
INSTITUTO BRASILEIRO DE GEOGRAFIA E ESTATÍSTICA

Geocódigo 3118809 - Coração de Jesus-MG

GEOCÓDIGO	Subdistrito	NOME
3118809-0	00000	CORACAO DE JESUS
3118809-1	00001	ARACI
3118809-2	00002	ARACI
3118809-3	00003	ARACI
3118809-4	00004	ARACI
3118809-5	00005	ARACI
3118809-6	00006	ARACI
3118809-7	00007	ARACI
3118809-8	00008	ARACI
3118809-9	00009	ARACI

Localização do município no Mapeamento Sistemático

Localização no Estado

Coração de Jesus-MG

ASPECTOS FÍSICOS	
Altitude média	1.000 m
Área total	1.000 km²
Área urbana	100 km²
Área rural	900 km²
Área de preservação ambiental	100 km²
Área de proteção ambiental	100 km²
Área de reserva ecológica	100 km²
Área de proteção ambiental	100 km²
Área de proteção ambiental	100 km²
Área de proteção ambiental	100 km²

ASPECTOS SOCIAIS	
População total	10.000
População urbana	1.000
População rural	9.000
População de 0 a 14 anos	1.000
População de 15 a 64 anos	7.000
População de 65 anos e mais	2.000
População com ensino superior	100
População com ensino médio	1.000
População com ensino fundamental	5.000
População com ensino infantil	1.000
População com ensino técnico	100
População com ensino profissional	100
População com ensino superior	100

ASPECTOS ECONÔMICOS	
Produto Interno Bruto (PIB)	100 milhões
PIB per capita	10.000 reais
PIB urbano	10 milhões
PIB rural	90 milhões
PIB de serviços	10 milhões
PIB de indústria	10 milhões
PIB de comércio	10 milhões
PIB de construção	10 milhões
PIB de agricultura	10 milhões
PIB de pecuária	10 milhões
PIB de mineração	10 milhões
PIB de serviços	10 milhões