

**MAPA MUNICIPAL ESTATÍSTICO**

Diamantina-MG

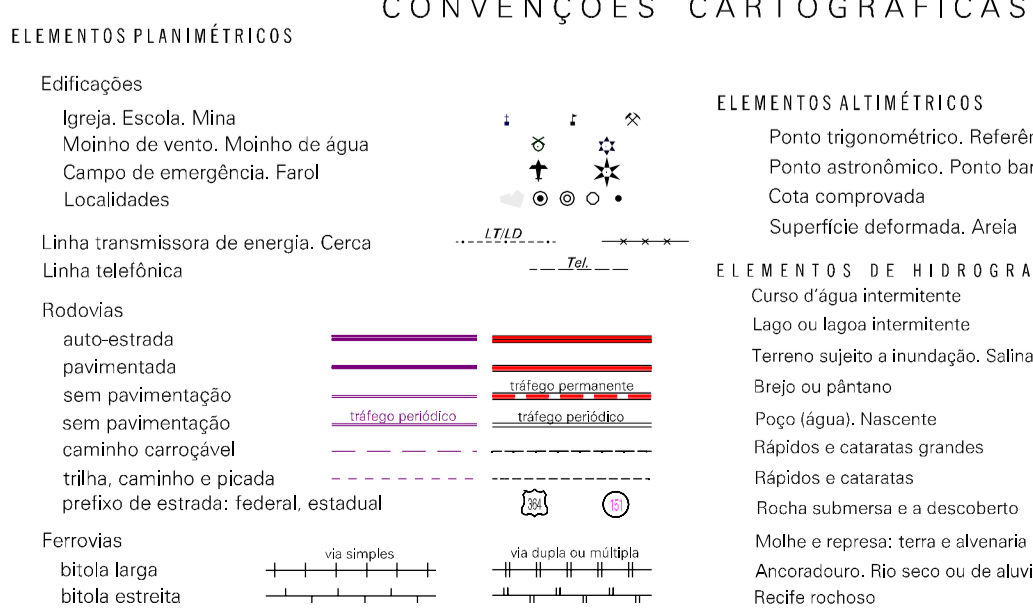

**CONVENÇÕES CARTOGRÁFICAS**

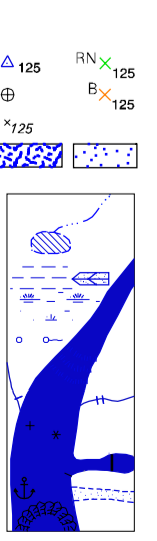
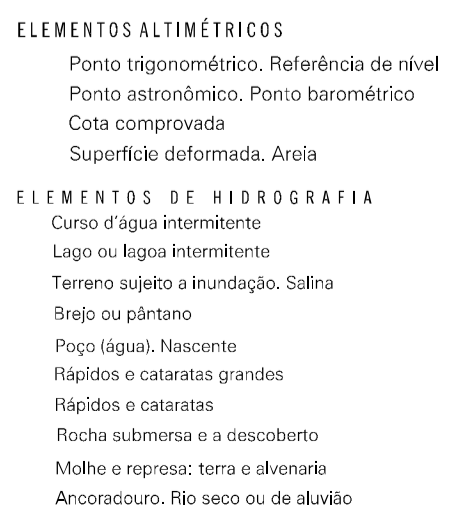

Limites: Estatual			Convenções Temáticas		
Sub-Distrito			Setor Conselheiro		
Setor Conselheiro			Identificação		
Distrito	Sub-Distrito	Setor	Rural	Setor Urbano	Alugamento Rural

MINISTÉRIO DO PLANEJAMENTO, ORÇAMENTO E GESTÃO  
INSTITUTO BRASILEIRO DE GEOGRAFIA E ESTATÍSTICA  
ACERTELO, DE GEOCÓDIGOS (sistema) a partir da comunicação  
dos municípios para o sistema de informações geográficas do IBGE.  
AV. Brasil, 13.071 - Parada de Luzes  
Rio de Janeiro - RJ - CEP 21.251-010  
©2006 - IBGE - SISTEMA DE INFORMAÇÃO GEOGRÁFICA

GEOCÓDIGO	DISTRITO	SUBDISTRITO	NOME
3121605/0	DIAMANTINA	CONCELHEIRO MATA	DESEMBARGADOR OTTON
3121605/1			EXTRAÇÃO
3121605/2			GUANÁ
3121605/3			MINERÁLIA
3121605/4			PLANALTO DE MINAS
3121605/5			SÃO JOÃO DA CHAPADA
3121605/6			SENADOR MOURÃO
3121605/7			SOPA

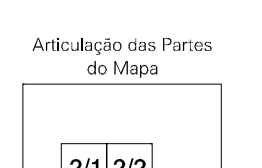
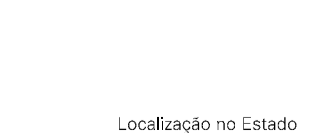
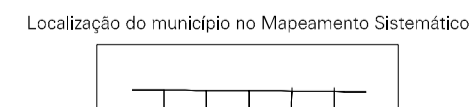

**ASPECTOS FÍSICOS**

Município:	JOUFFR-ORINA
Município:	DIAMANTINA
Altitude da Sede:	1.829 m
Área:	387,8 Km²
Latitude:	-18,249 S
Longitude:	-43,809 W
E:	6.9817.9
N:	7.9816.2
MC:	45

**CRONOLOGIA**

Malha Territorial:	2007
Edição:	06/05/2008
Informações adicionais:	Consultar Metadados

**IMPLEMENTAÇÃO**

Coordenação Técnica:	Coordenação de Cartografia	CICM
Coordenação de Elaboração Técnica:	Coordenação de Elaboração Técnica	CEFE
Unidades Operacionais:	Unidades Operacionais do IBGE	
Diagramação:	Centro de Documentação e Disseminação da Informação	CCD



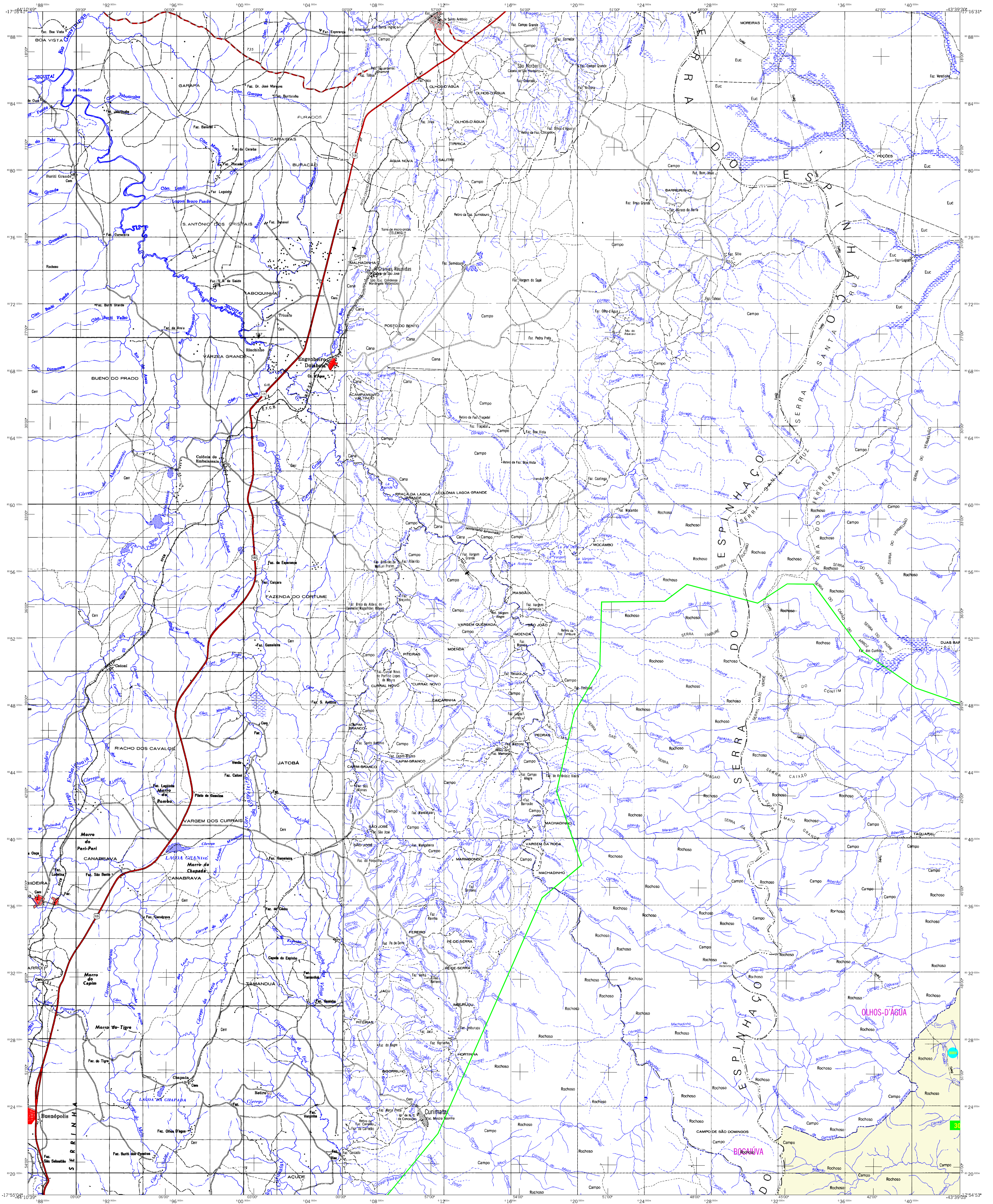

MAPA MUNICIPAL ESTATÍSTICO

Diamantina-MG

**ELEMENTOS PLANIMÉTRICOS**

Edificações  
Igreja, Escola, Mina  
Moinho de vento, Moinho de água  
Campo de emergência, Farol  
Localidades

Linha transmissora de energia; Cerca

Linha telefônica

Rodovias  
auto-estrada  
pavimentada  
sem pavimentação  
caminho carroçável  
trilha, caminho e picada  
prefeio de estrada: federal, estadual

Ferrovias  
bitola larga  
bitola estreita

**ELEMENTOS ALTIMÉTRICOS**

Ponto trigonométrico, Referência de nível  
Ponto astronômico, Ponto barométrico  
Cota comprovada  
Superfície deformada, Área

**ELEMENTOS DE HIDROGRAFIA**

Curso d'água intermitente  
Lago ou lagoa intermitente  
Terreno sujeito a inundação, Salina  
Braço ou párauto  
Poço (lagoa), Nascente  
Rápidos e cachoeiras grandes  
Rápidos e cachoeiras  
Rocha submersa ou a descoberto  
Molhe e represa; terra e diâmetro  
Arco-cedente, Rio seco ou de alagado  
Rede rochosa

**CONVENÇÕES CARTOGRÁFICAS**

Limites: Distrital  
Sub-Distrital  
Setor Conselheiro

Identificação:  
Distrito Sub-Distrito Setor Rural Setor Urbano Aglomerado Rural

**LIMITES**  
Internacional  
Intermunicipal  
Intramunicipal  
Áreas especiais

**ATUALIZAÇÕES CARTOGRÁFICAS**  
COR MAGENTA: Levantamentos por GPS e/ou Imagens de Satélites  
COR VERDE: Lançamento aproximado sem comprovação cartográfica

**CONVENÇÕES CARTOGRÁFICAS**

Limites: Distrital  
Sub-Distrital  
Setor Conselheiro

Identificação:  
Distrito Sub-Distrito Setor Rural Setor Urbano Aglomerado Rural

**LIMITES**  
Internacional  
Intermunicipal  
Intramunicipal  
Áreas especiais

**SISTEMA DE PROJEÇÃO UTM**  
Origem da quilômetro UTM: Equador e Meridiano 48° W;  
Acrescidas as constantes de FUSO e ZONA respectivamente.  
DATUM: HORIZONTAL: SAD 50  
VERTICAL: SAD 60  
Este produto integra a coleção de mapas "Rede de pontos de forma semi-automatizada,  
a partir de dados dos Serviços do Sistema de Referência Brasileira produzida pela  
IBGE, IBGE e outros, em formato vetor e/ou raster, com atualização da IBGE, com  
atualização proveniente de diversos fontes, sem tratamento plano de  
interpolação e/ou de suavização cartográfica.

**MINISTÉRIO DO PLANEJAMENTO, ORÇAMENTO E GESTÃO**  
INSTITUTO BRASILEIRO DE GEOGRAFIA E ESTATÍSTICA  
COORDENADORIA DE GEOGRAFIA  
AV. Brasil, 15.071 - Parada de Luzes  
Rio de Janeiro - RJ - CEP 21.251-901  
© 2015 - IBGE

Localização do município no Mapeamento Sistemático

Fonte: Mapa Índice do Brasil - IBGE

Localização no Estado

Articulação das Partes do Mapa

1/1 2/2

GEOCÓDIGO	NOME
3121605	DIAMANTINA
3121606	CONCEIÇÃO
3121607	DESAMBAIGADOR OTOM
3121608	EXTRAÇÃO
3121609	GUANÁ
3121610	PIVA
3121611	MENDEIARI
3121612	PLANALTO DE MINAS
3121613	SÃO JÃO DA CUNHA
3121614	SENADOR MOURÃO
3121615	SOPA

**ASPECTOS FÍSICOS**

Malha Territorial: 2007  
Edição: 06/05/2008  
Informações: Consulte Metadados

**CRONOLOGIA**

Implantação: 2007  
Atualização: 06/05/2008  
Atualização: 06/05/2008  
Atualização: 06/05/2008

**COORDENAÇÃO TÉCNICA**  
Coordenação de Cartografia: CDCAI  
Coordenação de Estatísticas Temáticas: CETF  
Unidades Operacionais: Unidades Estaduais do IBGE  
Elaboração: Centro de Documentação e Disseminação da Informação: CDD



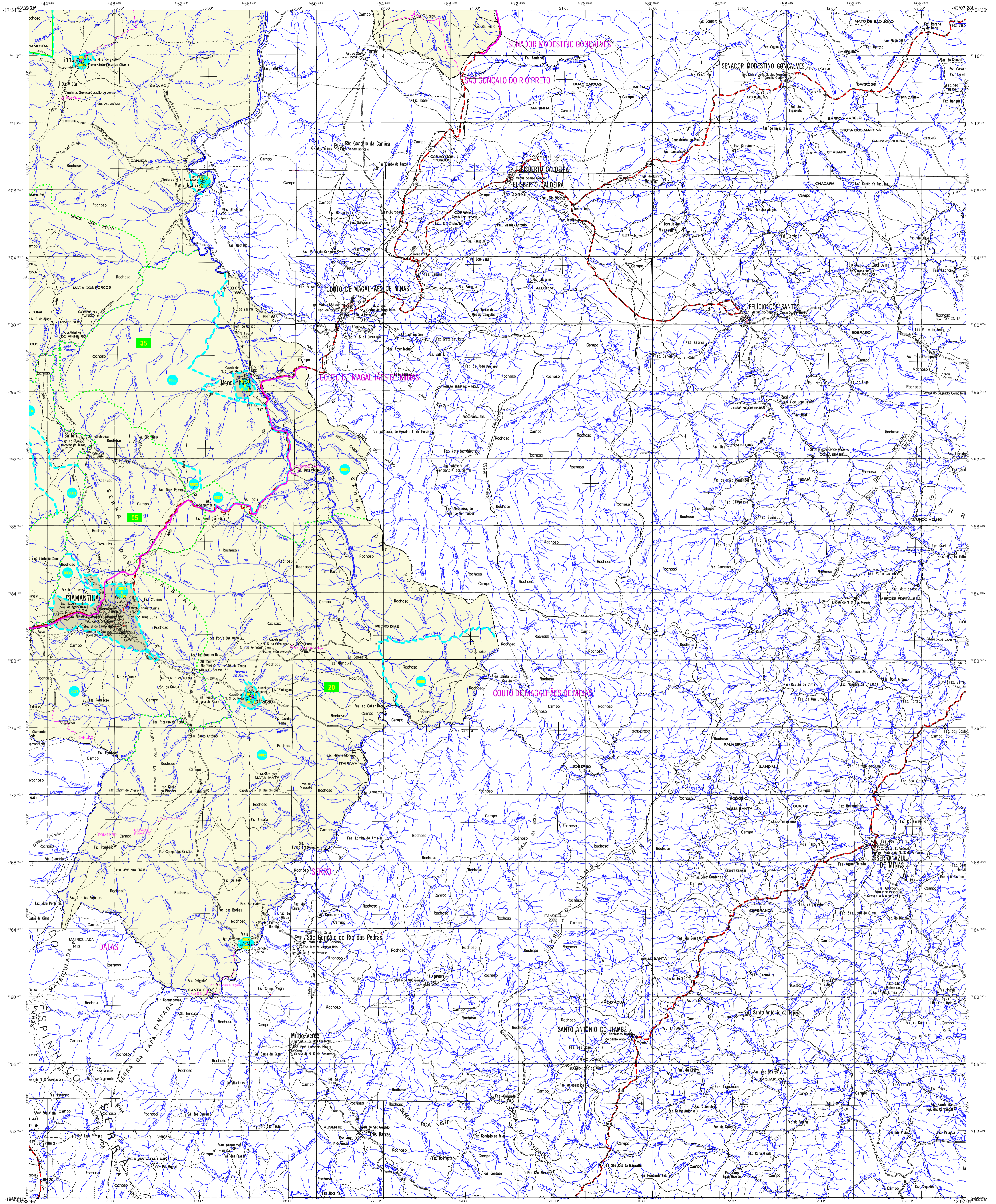

## MAPA MUNICIPAL ESTATÍSTICO

Diamantina-MG

<p><b>ELEMENTOS PLANIMÉTRICOS</b></p> <p>Edificações</p> <p>Igreja, Escola, Mina</p> <p>Moinho de vento, Moinho de água</p> <p>Campo de emergência, Farol</p> <p>Localidades</p> <p>Linha transmissora de energia; Cerca</p> <p>Linha telefônica</p> <p>Rodovias</p> <p>auto-estrada</p> <p>pavimentada</p> <p>sem pavimentação</p> <p>caminho carroçável</p> <p>trilha, caminho e picada</p> <p>prelho de estrada: federal, estadual</p> <p>Ferrovias</p> <p>bicicla larga</p> <p>bicicla estreita</p>	<p><b>CONVENÇÕES CARTOGRÁFICAS</b></p> <p><b>ELEMENTOS ALTIMÉTRICOS</b></p> <p>Ponto trigonométrico, Referência de nível</p> <p>Ponto astronômico, Ponto barométrico</p> <p>Cota comprovada</p> <p>Superfície deformada, Área</p> <p><b>ELEMENTOS DE HIDROGRAFIA</b></p> <p>Curso de água intermitente</p> <p>Lago ou lagoa intermitente</p> <p>Terrero sujeito a inundação, Salina</p> <p>Strato ou pântano</p> <p>Peço (lagoal), Nascente</p> <p>Rápidos e cachoeiras grandes</p> <p>Rápidos e cachoeiras</p> <p>Rocha submersa e a descoberto</p> <p>Molhe e represis; terra e diâmetro</p> <p>Arco de concreto, Rio seco ou de alagado</p> <p>Rede rochosa</p>	<p><b>ATUALIZAÇÕES CARTOGRÁFICAS</b></p> <p>COR MAGENTA Levantamentos por GPS e/ou Imagens de Satélites</p> <p>COR VERDE Lançamento aproximado sem comprovação cartográfica</p>	<p><b>CONVENÇÕES TEMÁTICAS</b></p> <table border="1"> <tr> <th>Identificação</th> <th>Sub-Distrito</th> <th>Setor</th> </tr> <tr> <td>---</td> <td>---</td> <td>---</td> </tr> <tr> <td>---</td> <td>---</td> <td>---</td> </tr> <tr> <td>---</td> <td>---</td> <td>---</td> </tr> </table> <p><b>LIMITES</b></p> <p>internacional</p> <p>estadual</p> <p>intermunicipal</p> <p>áreas especiais</p>	Identificação	Sub-Distrito	Setor	---	---	---	---	---	---	---	---	---	<p><b>ESCALA</b></p> <p>Escala 1 : 100.000</p> <p>0 2000 4000 6000</p> <p><b>SISTEMA DE PROJEÇÃO UTM</b></p> <p>Origem da submergida UTM: Equador + Meridiano 48 WGS</p> <p>Acordada em conformidade com o UTM 48W</p> <p><b>DATUM HORIZONTAL: SAD 69</b></p> <p>Este produto integra a coleção de mapas municipais produzida de forma semi-automatizada, a partir de imagens de satélites do Ministério do Planejamento, Secretaria Brasileira de Geoprocessamento (SBGE) e outros, em formato vetorial, com a Malha Municipal do IBGE, com atualização proveniente de levantamentos, sem tratamento plano de triangulação e com base em dados geográficos.</p> <p><b>MINISTÉRIO DO PLANEJAMENTO, ORÇAMENTO E GESTÃO</b></p> <p>SECRETARIA DE GEOPROCESSAMENTO ESTATÍSTICO</p> <p>AV. Brasil, 15.071 - Parada de Luzes</p> <p>40.000-000 - Belo Horizonte - MG</p> <p>© IBGE - ÓRGÃO DE FERRAMENTAS GEOGRÁFICAS</p>	<p><b>GEOCÓDIGO</b></p> <table border="1"> <thead> <tr> <th>DISTRITO</th> <th>SUBDISTRITO</th> <th>NOME</th> </tr> </thead> <tbody> <tr> <td>312160506</td> <td>DIAMANTINA</td> <td></td> </tr> <tr> <td>312160507</td> <td>CONCEIÇÃO MATA</td> <td></td> </tr> <tr> <td>312160508</td> <td>DESEMBARGADOR OTONI</td> <td></td> </tr> <tr> <td>312160509</td> <td>EXTRAÇÃO</td> <td></td> </tr> <tr> <td>312160510</td> <td>GUARANI</td> <td></td> </tr> <tr> <td>312160511</td> <td>INHA</td> <td></td> </tr> <tr> <td>312160512</td> <td>MENDESAIA</td> <td></td> </tr> <tr> <td>312160513</td> <td>PLANALTO DE MINAS</td> <td></td> </tr> <tr> <td>312160514</td> <td>SÃO JOÃO DA CANAÇA</td> <td></td> </tr> <tr> <td>312160515</td> <td>SENADOR MOURÃO</td> <td></td> </tr> <tr> <td>312160516</td> <td>SOPA</td> <td></td> </tr> </tbody> </table> <p><b>Localização do município no Mapeamento Sistemático</b></p> <p>Fonte: Mapa Índice do Brasil - IBGE</p> <p><b>Localização no Estado</b></p> <p><b>Articulação das Partes do Mapa</b></p> <p>2/1/2/2 1/1/1/1</p>	DISTRITO	SUBDISTRITO	NOME	312160506	DIAMANTINA		312160507	CONCEIÇÃO MATA		312160508	DESEMBARGADOR OTONI		312160509	EXTRAÇÃO		312160510	GUARANI		312160511	INHA		312160512	MENDESAIA		312160513	PLANALTO DE MINAS		312160514	SÃO JOÃO DA CANAÇA		312160515	SENADOR MOURÃO		312160516	SOPA		<p><b>ASPECTOS FÍSICOS</b></p> <p>Malha Territorial: 2007</p> <p>Edição: 06/05/2008</p> <p>Atualização: 06/05/2008</p> <p>Consultar Metadados</p> <p><b>IMPLEMENTAÇÃO</b></p> <p>Coordenação Técnica: Coordenação de Cartografia - CCAT</p> <p>Coordenação Temática: Coordenação de Estatísticas Temáticas - CETE</p> <p>Unidades Operacionais: Unidades Estaduais do IBGE</p> <p>Diagramação: Centro de Documentação e Disseminação da Informação - CDD</p>
Identificação	Sub-Distrito	Setor																																																				
---	---	---																																																				
---	---	---																																																				
---	---	---																																																				
DISTRITO	SUBDISTRITO	NOME																																																				
312160506	DIAMANTINA																																																					
312160507	CONCEIÇÃO MATA																																																					
312160508	DESEMBARGADOR OTONI																																																					
312160509	EXTRAÇÃO																																																					
312160510	GUARANI																																																					
312160511	INHA																																																					
312160512	MENDESAIA																																																					
312160513	PLANALTO DE MINAS																																																					
312160514	SÃO JOÃO DA CANAÇA																																																					
312160515	SENADOR MOURÃO																																																					
312160516	SOPA																																																					



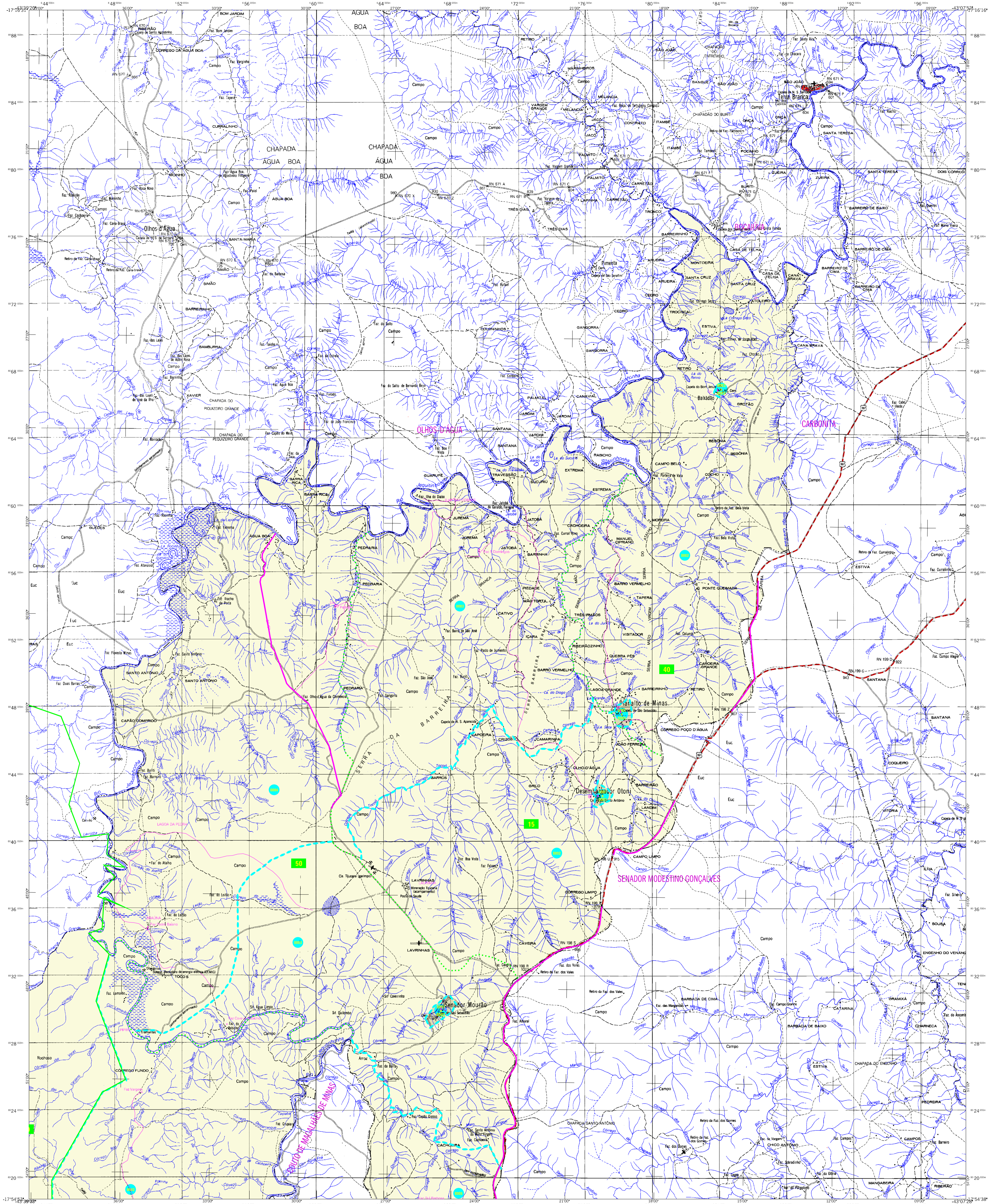

MAPA MUNICIPAL ESTATÍSTICO

Diamantina-MG

<p><b>ELEMENTOS PLANIMÉTRICOS</b></p> <p>Edificações Igreja, Escola, Mina Moinho de vento, Molino de água Campo de emergência, Farol Localidades</p> <p>Linha transmissora de energia; Cerca Linha telefônica</p> <p>Rodovias auto-estrada pavimentada sem pavimentação caminho carroçável trilha, caminho e picada prelho de estrada: federal, estadual</p> <p>Ferrovias bitola larga bitola estreita</p>	<p><b>CONVENÇÕES CARTOGRÁFICAS</b></p> <p><b>ELEMENTOS ALTIMÉTRICOS</b></p> <p>Ponto trigonométrico, Referência de nível Ponto astronômico, Ponto barométrico Cota comprovada Superfície deformada, Área</p> <p><b>ELEMENTOS DE HIDROGRAFIA</b></p> <p>Lago ou lagoa intermitente Terreno sujeito a inundação, Salino Braço ou pára-bras Rápidos e cachoeiras grandes Rápidos e cachoeiras Rocha submersa e a descoberto Molhe e represa; terra e diâmetro Arcoadura, Rio seco ou de alagado Rede rochosa</p>	<p><b>CONVENÇÕES TEMÁTICAS</b></p> <table border="1"> <tr> <th>Limites</th> <th>Sub-Distrito</th> <th>Sector Conselheiro</th> </tr> <tr> <td>---</td> <td>---</td> <td>---</td> </tr> <tr> <td>---</td> <td>---</td> <td>---</td> </tr> </table> <p><b>LIMITES</b></p> <p>internacional estadual intermunicipal áreas especiais</p>	Limites	Sub-Distrito	Sector Conselheiro	---	---	---	---	---	---	<p><b>ASPECTOS FÍSICOS</b></p> <table border="1"> <tr> <td>Malha Territorial</td> <td>2007</td> </tr> <tr> <td>Edição</td> <td>06/05/2008</td> </tr> <tr> <td>Informações adicionais</td> <td>Consultar Metadados</td> </tr> </table> <p><b>CRONOLOGIA</b></p> <p>Coordenação Técnica: Coordenação de Cartografia Coordenação Temática: Coordenação de Estatísticas Temáticas Unidade Executora: Unidades Estaduais do IBGE Elaboração: Centro de Documentação e Disseminação da Informação</p>	Malha Territorial	2007	Edição	06/05/2008	Informações adicionais	Consultar Metadados
Limites	Sub-Distrito	Sector Conselheiro																
---	---	---																
---	---	---																
Malha Territorial	2007																	
Edição	06/05/2008																	
Informações adicionais	Consultar Metadados																	