IBGE
INSTITUTO BRASILEIRO DE GEOGRAFIA E ESTATÍSTICA

# Ibertioga-MG

Geocódigo
3129400

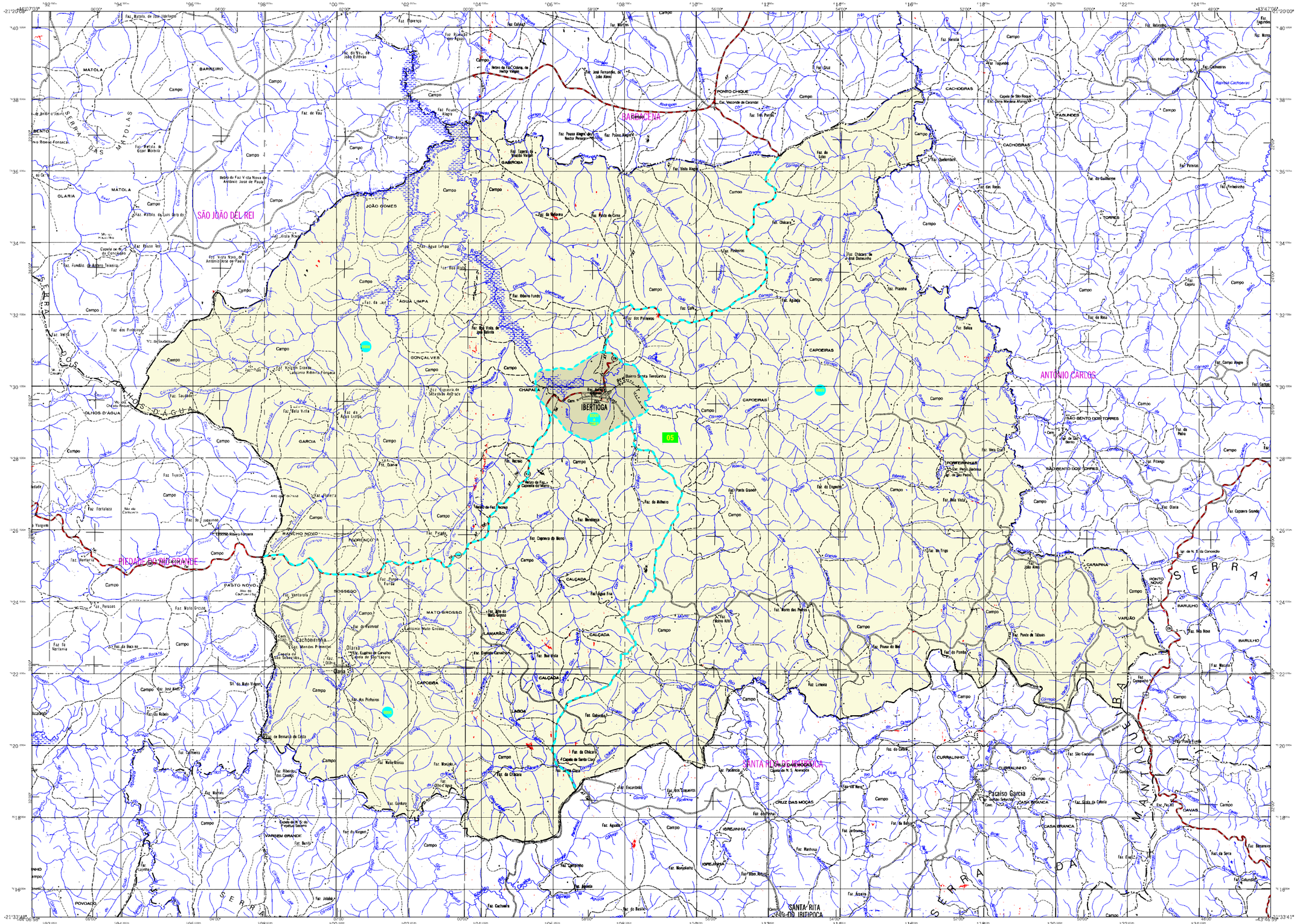


## CONVENÇÕES CARTOGRÁFICAS

ELEMENTOS PLANIMÉTRICOS
Edificações
Igreja, Escola, Mina
Moinho de vento, Moinho de água
Campo de emergência, Farol
Localidades
Linha transmissora de energia, Cerca
Linha telefônica
Rodovias
Trecho-estrada
Pavimentada
Sem pavimentação
Sem pavimentação
Caminho carroçável
Trilho, caminho e picada
Limite político de estrada: federal, estadual
Ferrovias
Bitola larga
Bitola estreita

ELEMENTOS ALTIMÉTRICOS
Ponto trigonométrico. Referência de nível
Ponto astronômico. Ponto barométrico
Cota comprovada
Superfície deformada. Areia

ELEMENTOS DE HIDROGRAFIA
Curso d'água intermitente
Lago ou lagoa intermitente
Terreno sujeito a inundação. Salina
Brejo ou pântano
Poço (água). Nascente
Rápidos e cataratas grandes
Rápidos e cataratas
Rocha submersa e a descoberto
Molhe e represa; terra e alvenaria
Ancoradouro, Pôrto seco ou de aluvião
Recife rochoso

LIMITES
Internacional
Interestadual
Intermunicipal
Áreas especiais

Mapa Digital em Pdf

## MAPA MUNICIPAL ESTATÍSTICO

Escala 1 : 50.000

1.000 0 1.000 2.000 3.000

SISTEMA DE PROJEÇÃO UTM
Origem da quilometragem UTM: Equador e Meridiano 45 WGr.
Acrescidas as constantes de : 10.000 e 500 Km respectivamente
DATUM HORIZONTAL: SAD 69

Este produto integra a coleção de mapas municipais gerados de forma semi-automática, a partir da Compilação das Bases do Mapeamento Sistemático Brasileiro produzida pelo IBGE, DSG e outros, em formato vetor e/ou vetorial e na Malha Municipal Digital do IBGE, com atualização procedida nesta de diversos fontes, seguindo os planos de integração e consolidação dos elementos cartográficos.

MINISTÉRIO DO PLANEJAMENTO, ORÇAMENTO E GESTÃO
INSTITUTO BRASILEIRO DE GEOGRAFIA E ESTATÍSTICA
A DIRETORIA DE GEOCIÊNCIAS agradece a gentileza da comunicação de falhas ou omissões well Todos nesto mapa.
AV. Brasil, 15.671 - Parada de Lucas
Rio de Janeiro/RJ - CEP 21.241-051
IBGE DIREITOS DE REPRODUÇÃO RESERVADOS

Divisão Política-Administrativa

| GEOCÓDIGO | | NOME |
|---|---|---|
| Distrito | Subdistrito | |
| 312340005 | | IBERTIOGA |

Localização do município no Mapeamento Sistemático

Fonte: Mapa Físico do Brasil - IBGE

Articulação das Partes do Mapa

Localização no Estado

ASPECTOS FÍSICOS

| | |
|---|---|
| Mesorregião : CAMPO DAS VERTENTES | |
| Microrregião : BARBACENA | |
| Altitude da Sede : | Área : 353,3 Km2 |
| COORDENADAS DA SEDE | |
| Latitude : -21.430 | E : 607467 |
| Longitude : -43.963 | N : 7629696 |
| MC | 45 |

IMPLEMENTAÇÃO

| | |
|---|---|
| Coordenação Técnica: Coordenação de Cartografia | CCAR |
| Coordenação Temática: Coordenação da Estatística Territorial | CETE |
| Unidades Produtoras: Unidades Estaduais do IBGE | |
| Disseminação: Centro de Documentação e Disseminação da Informação | CDDI |

CRONOLOGIA

| | |
|---|---|
| MALHA TERRITORIAL | 2007 |
| EDIÇÃO | 22.11.2007 |
| Informações relativas a Documentação básica e atualização | Consultar Metadados |

Ibertioga-MG