

MAPA MUNICIPAL ESTATÍSTICO

Jordânia-MG

<p>ELEMENTOS PLANIMÉTRICOS</p> <p>Edifícios: Igreja, Escola, Mina, Matão de vento, Molho de água, Campo de emergência, Farol, Localidades</p> <p>Linha transmissora de energia, Cerca, Linha telefônica</p> <p>Rodovias: auto-estrada pavimentada, sem pavimentação, sem pavimentação, caminho carroçável, trilha, caminho e placado, trilha, caminho e placado, trilha, caminho e placado</p> <p>Ferrovias: bitola larga, bitola estreita</p>	<p>CONVENÇÕES CARTOGRÁFICAS</p> <p>ELEMENTOS ALTIMÉTRICOS</p> <p>Ponto trigonométrico, Referência de nível, Ponto astronômico, Ponto barométrico, Cota comprovada, Superfície deformada, Anela</p> <p>ELEMENTOS DE HIDROGRAFIA</p> <p>Curso d'água intermitente, Lago ou lagoa intermitente, Terreno sujeito a inundação, Sítio, Brejo ou pântano, Poço (águas), Nascente, Rápidos e cachoeiras grandes, Rápidos e cachoeiras, Rocha submersa e circosoberto, Malhe e represa, terra e silvenari, Ancoradouro, Rio seco ou de aluvião, Recife rochoso</p>	<p>CONVENÇÕES TEMÁTICAS</p> <table border="1"> <tr> <th>Identificação</th> <th>Setor Rural</th> <th>Setor Urbano</th> </tr> <tr> <td>Distrito</td> <td>Sub-Distrito</td> <td>Setor Urbano</td> </tr> <tr> <td>Distrito</td> <td>Sub-Distrito</td> <td>Setor Urbano</td> </tr> </table> <p>LIMITES</p> <p>Internacional, Interdistrital, Interdistrital, Interdistrital, áreas especiais</p>	Identificação	Setor Rural	Setor Urbano	Distrito	Sub-Distrito	Setor Urbano	Distrito	Sub-Distrito	Setor Urbano	<p>Escala 1 : 50.000</p> <p>1:000 0 1.000 2.000 3.000</p> <p>ORIGEM DA PROJEÇÃO UTM Origem da projeção UTM: Equador e Meridiano 28 W/G. Acrescidas as coordenadas de 2200 e 1500 km respectivamente DITUM HORIZONTAL: SAD 59</p> <p>Este produto integra a coleção de mapas municipais produzida em formato digital, gerada em forma semi-automatizada a partir de dados de fontes de mapeamento geográfico brasileiro produzidos pelo IBGE, DGS e outros, em formato raster, vetor e de Malha Municipal Digital do IBGE, com avaliação prévia de fontes de dados, sem tratamento de planimetria e correção de distorções cartográficas.</p> <p>MINISTÉRIO DO PLANEJAMENTO, ORÇAMENTO E GESTÃO INSTITUTO BRASILEIRO DE GEOGRAFIA E ESTATÍSTICA A DIRETORIA DE GEOCÓDIGOS registra e gerencia a comunicação dos dados de geocódigos e estatísticas municipais. AV. Brasil, 13.671 - Parada de Lucas Rio de Janeiro - CEP 21.251-020 © 2007 - todos os direitos reservados</p>	<table border="1"> <tr> <th colspan="2">GEOCÓDIGO</th> <th colspan="2">NOME</th> </tr> <tr> <td>Distrito</td> <td>Sub-distrito</td> <td colspan="2">JORDÂNIA</td> </tr> <tr> <td>3136504</td> <td>01</td> <td colspan="2">ESTRELA DE JORDÂNIA</td> </tr> </table> <p>Localização do município no Mapeamento Sistemático</p> <p>Localização no Estado</p> <p>Articulação das Partes do Mapa</p>	GEOCÓDIGO		NOME		Distrito	Sub-distrito	JORDÂNIA		3136504	01	ESTRELA DE JORDÂNIA		<p>ASPECTOS FÍSICOS</p> <p>Mesorregião: ALICURIA Microrregião: ALICURIA Área: 549,0 Km² Coordenadas da Sede: Latitude: -15,800 Longitude: -48,178 E: 375889 N: 8241784 M: 39</p> <p>CRONOLOGIA</p> <p>Malha Territorial: 2007 Edição: 25/10/2007 Informações estatísticas e atualizações: Consultar Metodologias</p> <p>IMPLEMENTAÇÃO</p> <p>Coordenação Técnica: Departamento de Cartografia DECAR Coordenação Temática: Departamento de Estruturas Territoriais DETRE Unidades Produtoras: Unidades Estatísticas do IBGE Elaboração: Centro de Documentação e Disseminação de Informação CDDI</p>
Identificação	Setor Rural	Setor Urbano																								
Distrito	Sub-Distrito	Setor Urbano																								
Distrito	Sub-Distrito	Setor Urbano																								
GEOCÓDIGO		NOME																								
Distrito	Sub-distrito	JORDÂNIA																								
3136504	01	ESTRELA DE JORDÂNIA																								

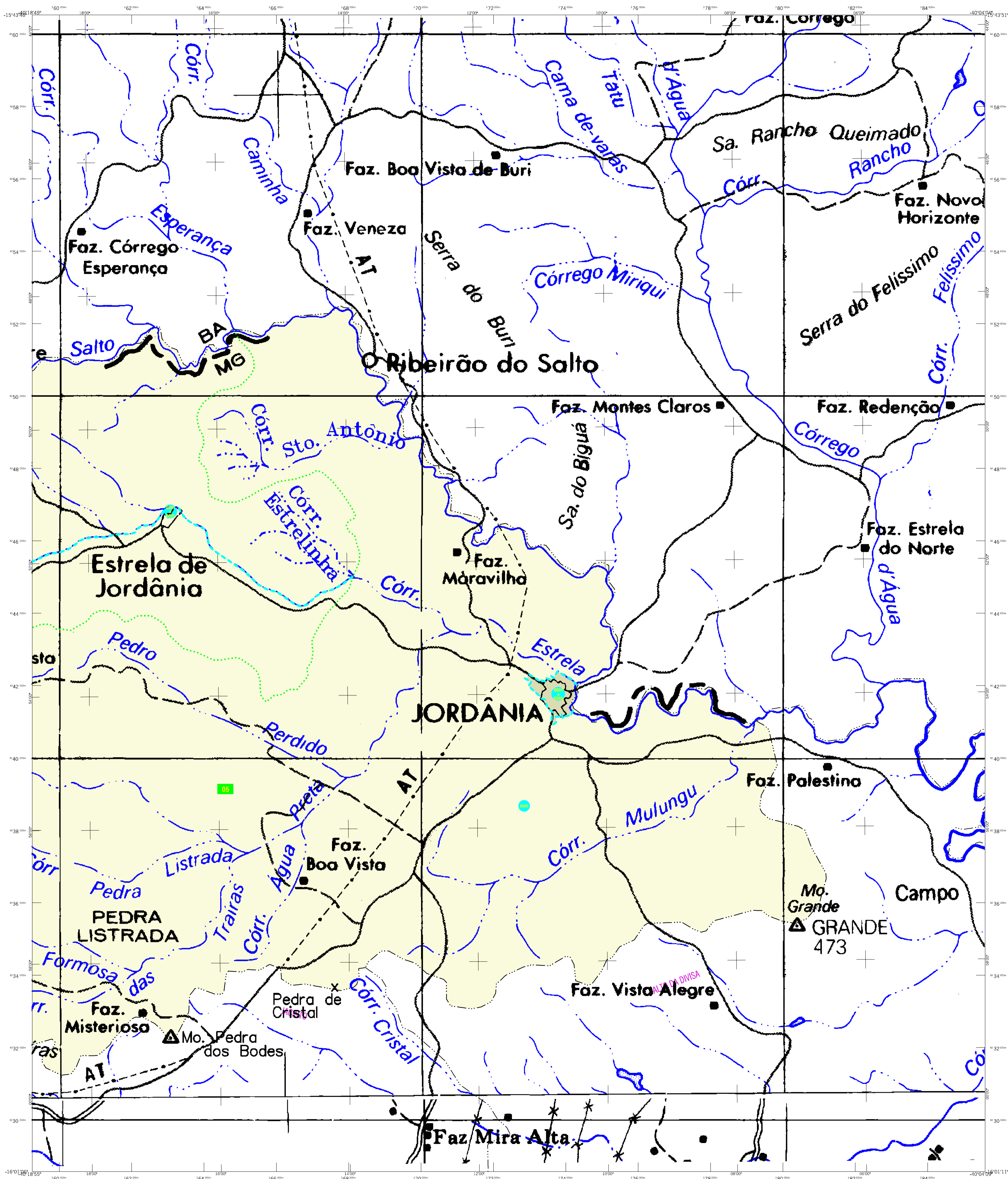

MAPA MUNICIPAL ESTATÍSTICO

Jordânia-MG

<p>ELEMENTOS PLANIMÉTRICOS</p> <p>Edifícios Igreja, Escola, Mina Molho de vento, Molho de água Campo de emergência, Farol Localidades</p> <p>Linha transmissora de energia, Cerca Linha telefônica</p> <p>Rodovias auto-estrada pavimentada sem pavimentação caminho carroçável rua, caminho e estrada prefeio de estradas: federal, estadual</p> <p>Ferrovias bitola larga bitola estreita</p>	<p>CONVENÇÕES CARTOGRÁFICAS</p> <p>ELEMENTOS ALTIMÉTRICOS</p> <p>Ponto trigonométrico, Referência de nível Ponto astronômico, Ponto barométrico Cota comprovada Superfície deformada, Anela</p> <p>ELEMENTOS DE HIDROGRAFIA</p> <p>Curso d'água intermitente Lago ou lagoa intermitente Terreno sujeito a inundação, Sítio Brejo ou pântano Poço (águas), Nascente Rápidos e cachoeiras grandes Rápidos e cachoeiras Rocha submersa e a descoberto Malhe e represa, terra e silvenari Ancoradouro, Rio seco ou de aluvião Recife rochoso</p> <p>CONVENÇÕES TEMÁTICAS</p> <table border="1"> <tr> <th>Identificação</th> <th>Setor Rural</th> <th>Setor Urbano</th> <th>Setor Urbano</th> <th>Setor Urbano</th> </tr> <tr> <td>Distrito</td> <td>Sub-Distrito</td> <td>Setor Rural</td> <td>Setor Urbano</td> <td>Setor Urbano</td> </tr> </table> <p>LIMITES</p> <p>Internacional Intermunicipal Intermunicipal áreas especiais</p>	Identificação	Setor Rural	Setor Urbano	Setor Urbano	Setor Urbano	Distrito	Sub-Distrito	Setor Rural	Setor Urbano	Setor Urbano	<p>Escala 1 : 50.000</p> <p>1:000 0 1.000 2.000 3.000</p> <p>ORIGEM DA PROJEÇÃO UTM Origem da quadriculagem UTM: Equador e Meridiano 28 W.G. Acrescidas as coordenadas de 2.000 e 500 km respectivamente DITUM HORIZONTAL: SAD 59</p> <p>Este produto integra a coleção de mapas municipais produzida em forma semi-automatizada e gerada a partir dos dados do Mapeamento Sistemático Brasileiro produzido pelo IBGE, DGE e outros, em formato raster, e a partir da Malha Municipal Digital do IBGE, com atualização proveniente de diversas fontes, sem tratamento de área de imagem e completação dos elementos cartográficos.</p> <p>MINISTÉRIO DO PLANEJAMENTO, ORÇAMENTO E GESTÃO INSTITUTO BRASILEIRO DE GEOGRAFIA E ESTATÍSTICA A DIRETORIA DE GEOCÓDIGOS registra e gerencia a comunicação dos dados de geocódigos e estatísticas municipais. AV. Brasil, 13.671 - Parada de Lucas Rio de Janeiro - CEP 21.241-020 © 2007 - todos os direitos reservados</p>	<p>Divisão Político-Administrativa</p> <table border="1"> <thead> <tr> <th>DISTRICTO</th> <th>SUBDISTRITO</th> <th>NOME</th> </tr> </thead> <tbody> <tr> <td>313650405</td> <td>JORDÂNIA</td> <td>JORDÂNIA</td> </tr> <tr> <td>313650410</td> <td>ESTRELA DE JORDÂNIA</td> <td>ESTRELA DE JORDÂNIA</td> </tr> </tbody> </table> <p>Localização do município no Mapeamento Sistemático</p> <p>Localização no Estado</p> <p>Articulação das Partes do Mapa</p>	DISTRICTO	SUBDISTRITO	NOME	313650405	JORDÂNIA	JORDÂNIA	313650410	ESTRELA DE JORDÂNIA	ESTRELA DE JORDÂNIA	<p>ASPECTOS FÍSICOS</p> <p>Mesorregião: ALICORNÓDIA Microrregião: ALMOMARA</p> <p>Altitude da Sede: Área: 549,0 Km²</p> <p>COORDENADAS DA SÍDE</p> <table border="1"> <tr> <td>Latitude: -15,800</td> <td>E: 375889</td> <td>M: 39</td> </tr> <tr> <td>Longitude: -48,178</td> <td>N: 824784</td> <td></td> </tr> </table> <p>CRONOLOGIA</p> <table border="1"> <tr> <td>MALHA TERRITORIAL</td> <td>2007</td> </tr> <tr> <td>EDICÃO</td> <td>25/10/2007</td> </tr> <tr> <td>Informações técnicas e documentação</td> <td>Consultar Manuais</td> </tr> </table> <p>IMPLEMENTAÇÃO</p> <p>Coordenação Técnica: Departamento de Cartografia DECAR Coordenação Técnica: Departamento de Estatísticas Territoriais DETRE Unidades Produtoras: Unidades Estaduais do IBGE Elaboração: Centro de Documentação e Disseminação de Informação CDDI</p>	Latitude: -15,800	E: 375889	M: 39	Longitude: -48,178	N: 824784		MALHA TERRITORIAL	2007	EDICÃO	25/10/2007	Informações técnicas e documentação	Consultar Manuais
Identificação	Setor Rural	Setor Urbano	Setor Urbano	Setor Urbano																															
Distrito	Sub-Distrito	Setor Rural	Setor Urbano	Setor Urbano																															
DISTRICTO	SUBDISTRITO	NOME																																	
313650405	JORDÂNIA	JORDÂNIA																																	
313650410	ESTRELA DE JORDÂNIA	ESTRELA DE JORDÂNIA																																	
Latitude: -15,800	E: 375889	M: 39																																	
Longitude: -48,178	N: 824784																																		
MALHA TERRITORIAL	2007																																		
EDICÃO	25/10/2007																																		
Informações técnicas e documentação	Consultar Manuais																																		

Mapa Digital em PDF

ATUALIZAÇÕES CARTOGRÁFICAS
COR MAGENTA: levantamentos por GPS e/ou Imagens de Satélites
COR VERDE: Lançamento aproximado sem comprovação cartográfica