

## MAPA MUNICIPAL ESTATÍSTICO

Mariana-MG

### ELEMENTOS PLANIMÉTRICOS

- Edificações: Igreja, Escola, Mina, Molino de vento, Molino de água, Campo de emergência, Farol, Localidades
- Linhas transmissoras de energia, Cerca, Linha telefônica
- Rodovias: auto-estrada pavimentada, sem pavimentação, caminho carroçável, trilha, caminho e picada, prefixo de estrada: federal, estadual
- Ferrovias: bitola larga, bitola estreita

### CONVENÇÕES CARTOGRÁFICAS

#### ELEMENTOS ALTIMÉTRICOS

- Ponto trigonométrico, Referência de nível, Ponto astronômico, Ponto barométrico, Cota comprorada, Superfície deformada, Areia
- ELEMENTOS DE HIDROGRAFIA: Curso de água intermitente, Lago ou água intermitente, Terreno sujeito a inundação, Safra, Sítio ou pastagem, Poço (legal, Nascente), Rápidos e cachoeiras grandes, Rápidos e cachoeiras, Rocha submersa e a descoberto, Molhe e represa: terra e alvenaria, Ancoradouro, Rio seco ou de alívio, Recife rochoso

Convenções Temáticas			
Limites: Distrital	Sub-Distrital	Sector Censitário	
Distrito	Sub-Distrito	Sector Rural	Sector Urbano Aglomerado Rural

LIMITES			
Limites: Distrital	Sub-Distrital	Sector Censitário	
Distrito	Sub-Distrito	Sector Rural	Sector Urbano Aglomerado Rural

Escala 1 : 50.000

SETEMA DE PROJEÇÃO UTM  
Origem da quadriculagem UTM: Equador e Meridiano 45 WIG.  
Acrescidas as constantes de 10.000 e 500 km respectivamente  
DATUM HORIZONTAL SAD 89  
Esta produção integra a coleção de mapas municipais gerados de forma semi-automatizada a partir da junção das folhas do Mapeamento Sistemático Brasileiro produzidas pelo IBGE. O uso e a venda, em formato cartográfico, são de responsabilidade do usuário final, com atualização proveniente de diversas fontes, sem tratamento plano de integração e compatibilização dos elementos cartográficos.

MINISTÉRIO DO PLANEJAMENTO, ORÇAMENTO E GESTÃO  
INSTITUTO BRASILEIRO DE GEOGRAFIA E ESTATÍSTICA  
A CIBREDA DE GEOCENOSIS aplicou a geração da convenção  
de cores de acordo com o padrão IBGE  
AV. Brasil, 1071 - Pólo de Luz  
RIO DE JANEIRO - CEP 21.240-000  
© IBGE - DIREITOS DE REPRODUÇÃO RESERVADOS

Divisão Político-Administrativa	
GEOCÓDIGO	NOME
3140000	MARIANA
3140001	BANDERANTES
3140002	CACHOEIRA DO BARRAÇO
3140003	CARANGOS
3140004	CLÁUDIO MANUEL
3140005	FURUM
3140006	MONSENHOR HORTA
3140007	PADRE VIEGAS
3140008	PASSAGEM DE MARIANA
3140009	SANTA RITA DURÃO

Localização do município no Mapeamento Sistemático

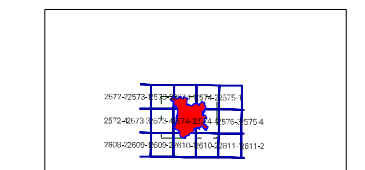

Fonte: Mapa Índice do Brasil - IBGE

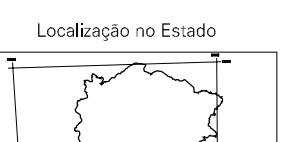

Articulação das Partes do Mapa

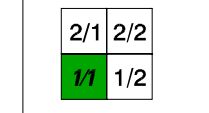

ASPECTOS FÍSICOS	
Microrregião:	METROPOLITANA DE BELO HORIZONTE
Mesorregião:	OURO PRETO
Altitude da Sede:	Área: 1193,2 Km <sup>2</sup>
COORDENADAS DA SEDE	
Latitude: -20,378	E: 66,632
Longitude: -43,416	N: 77,46684
45	
CRONOLOGIA	
MALHA TERRITORIAL	2007
Edição:	29-10-2007
Informações relativas à documentação básica e atualização: Consultar Metadados	
IMPLEMENTAÇÃO	
Coordenação Técnica:	CCAR
Coordenação Cartográfica:	CETE
Coordenação de Estatísticas Territoriais:	CETE
Unidades Produtoras:	Unidades Estaduais do IBGE
Elaborado pelo Centro de Documentação e Disseminação de Informação - CDDEI	



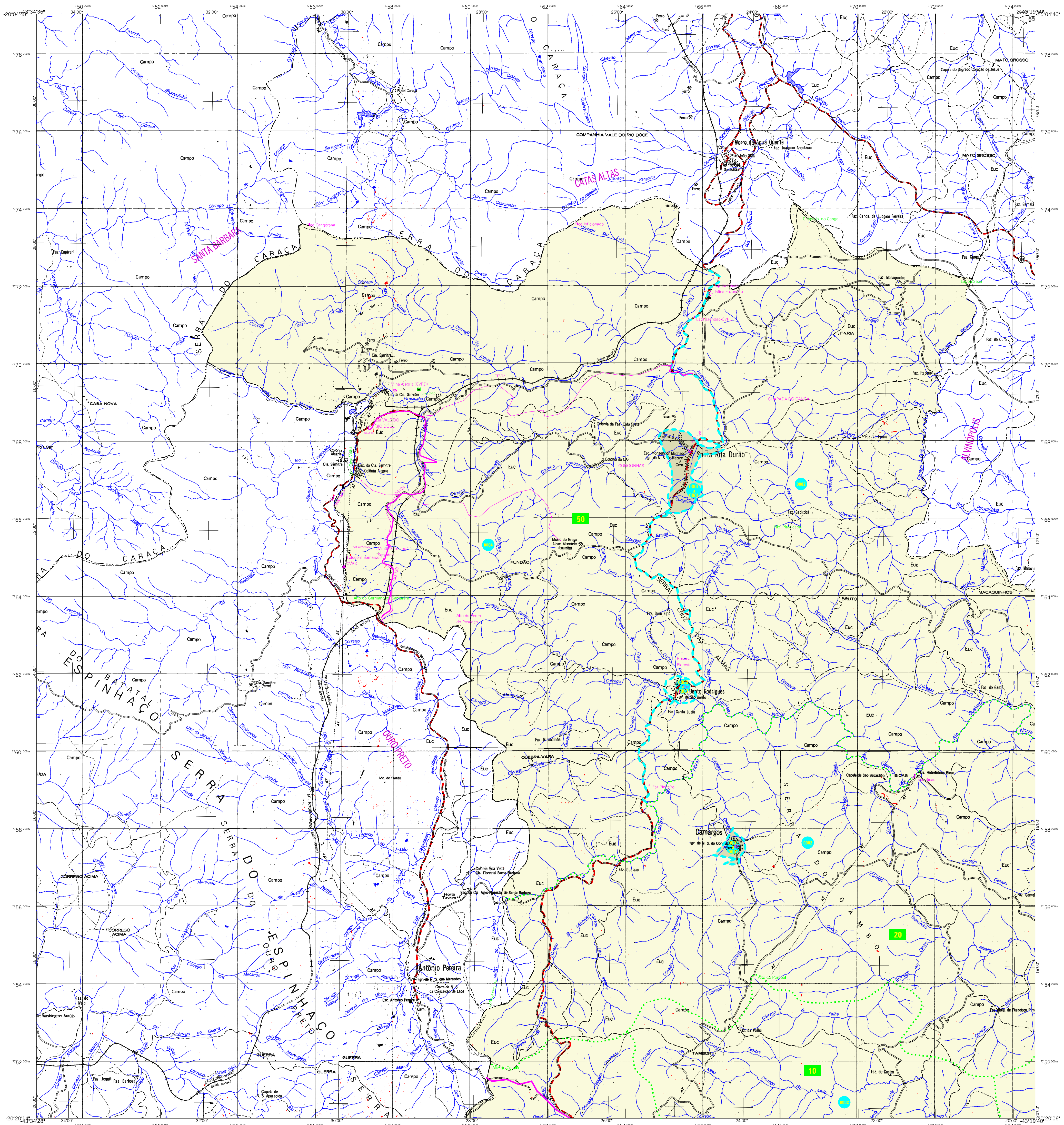

## MAPA MUNICIPAL ESTATÍSTICO

Mariana-MG

### ELEMENTOS PLANIMÉTRICOS

- Edificações: Igreja, Escola, Mina, Molino de vento, Molino de água, Campo de emergência, Farol, Localidades
- Linha transmissora de energia, Cerca, Linha telefônica
- Rodovias: auto-estrada pavimentada, sem pavimentação, caminho carroçável, trilha, caminho e picada, prefixo de estrada: federal, estadual
- Ferrovias: bitola larga, bitola estreita

### CONVENÇÕES CARTOGRÁFICAS

#### ELEMENTOS ALTIMÉTRICOS

- Ponto trigonométrico, Referência de nível, Ponto astronômico, Ponto barométrico, Cota comprorada, Superfície deformada, Areia
- ELEMENTOS DE HIDROGRAFIA: Curso d'água intermitente, Lago ou lagoa intermitente, Terreno sujeito a inundação, Safra, Brejo ou pantano, Poço (legal), Nascente, Rápidos e cachoeiras grandes, Rápidos e cachoeiras, Rocha submersa e a descoberto, Molhe e represa: tora e alvarina, Ancoradouro, Rio seco ou de alívio, Recife rochoso

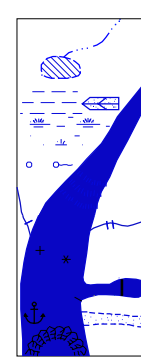

Convenções Temáticas			
Limites: Distrital	Sub-Distrital	Sector Censitário	
Distrito	Sub-Distrito	Sector Rural	Sector Urbano Aglomerado Rural

#### LIMITES

- Internacional
- Interdistrital
- Intermunicipal
- Áreas especiais

Escala 1 : 50.000

SISTEMA DE PROJEÇÃO UTM  
Origem da quadriculagem UTM: Equador e Meridiano 45 WIG.  
Acrescidas as constantes de 10.000 e 500 km respectivamente  
DATUM HORIZONTAL SAD 89  
Esta produção integra a coleção de mapas municipais gerados de forma semi-automatizada,  
a partir da junção das folhas do Mapeamento Sistemático Brasileiro produzidas pelo  
IBGE. OGG e outros, em formato cartográfico vetorial e de Malha Municipal Digital do IBGE,  
com atualização proveniente de diversas fontes, sem tratamento planimétrico de  
Interseção e complementação dos elementos cartográficos.

MINISTÉRIO DO PLANEJAMENTO, ORÇAMENTO E GESTÃO  
INSTITUTO BRASILEIRO DE GEOGRAFIA E ESTATÍSTICA  
A DIRETORIA DE GEOCENSIOS apresenta a seguinte comunicação  
de caráter informativo:  
AV. Brasil, 1871 - Funchal do Leste  
RIO DE JANEIRO - CEP 21.240-000  
©IBGE - DIREITOS DE REPRODUÇÃO RESERVADOS

Divisão Político-Administrativa	
GEOCÓDIGO	NOME
Distrito	Subdistrito
3140000	MARIANA
3140001	BAIXADA
3140002	CACHOEIRA DO BRILHADO
3140003	CAMARGOS
3140004	C. ALVARO MANUEL
3140005	FUNDUM
3140006	MONSENHOR HORTA
3140007	PADRE VICIOSO
3140008	PASSAGEM DE MARIANA
3140009	SANTA RITA DURÃO

Localização do município no Mapeamento Sistemático

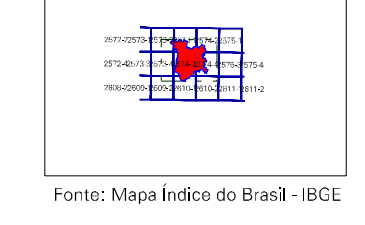

Fonte: Mapa Índice do Brasil - IBGE

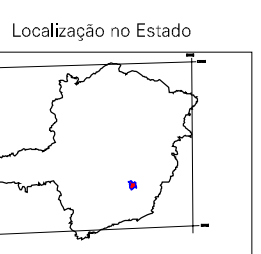

Localização no Estado

### ASPECTOS FÍSICOS

Microrregião:	METROPOLITANA DE BELO HORIZONTE
Mesorregião:	OURO PRETO
Altitude da Sede:	Área: 1193,2 Km <sup>2</sup>
COORDENADAS DA SEDE	
Latitude: -20,378	E: 66,632
Longitude: -43,416	N: 77,46884
45	

### CRONOLOGIA

MALHA TERRITORIAL	2007
Edição	29-10-2007
Informações relativas à documentação básica e atualização	Consultar Metadados

### IMPLEMENTAÇÃO

Coordenação Técnica:	Coordenação de Cartografia	CCAR
Coordenação Temática:	Coordenação de Estatísticas Territoriais	CETE
Unidades Produtoras:	Unidades Estaduais do IBGE	
Elaborador:	Centro de Documentação e Disseminação de Informação	CDDI



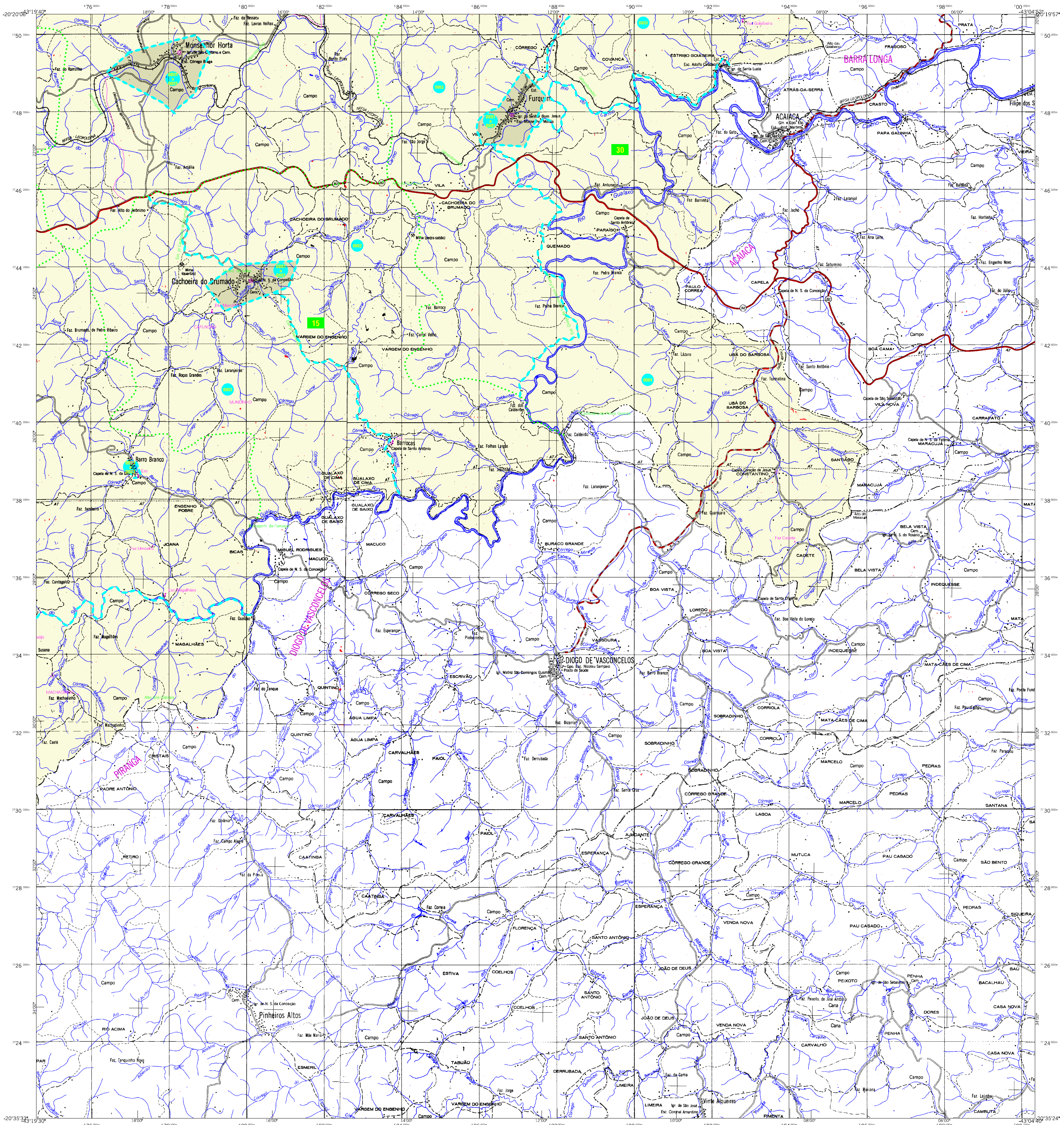

## MAPA MUNICIPAL ESTATÍSTICO

**ELEMENTOS PLANIMÉTRICOS**

Edificações: Igreja, Escola, Mina, Molino de vento, Molino de água, Campo de emergência, Farol, Localidades.

Linha transmissora de energia, Cerca, Linha telefônica.

Rodovias: auto-estrada pavimentada, sem pavimentação, caminho carroçável, trilha, caminho e picada, prefeixo de estrada, estadual.

Ferrovias: bitola larga, bitola estreita.

**CONVENÇÕES CARTOGRÁFICAS**

**ELEMENTOS ALTIMÉTRICOS**: Ponto trigonométrico, Referência de nível, Ponto astronômico, Ponto barométrico, Cota comprovada, Superfície deformada, Área.

**ELEMENTOS DE HIDROGRAFIA**: Curso d'água intermitente, Lago ou lagoa intermitente, Terreno sujeito a inundação, Salha, Brejo ou pantano, Poço (ligal), Nascente, Rápidos e cachoeiras grandes, Rápidos e cachoeiras, Rocha submersa e a descoberto, Mohe e represa: terra e alvenaria, Ancoradouro, Rio seco ou de aluvão, Recife rochoso.

**CONVENÇÕES TEMÁTICAS**

Limites: Distrital	Sub-Distrital	Sector Conselheiro
Distrito	Sub-Distrito	Sector Rural / Sector Urbano Aglomerado Rural

**LIMITES**: internacional, interestadual, intermunicipal, áreas especiais.

**ASPECTOS FÍSICOS**

Município: METROPOLITANA DE BELO HORIZONTE

Viceregência: OURO PRETO

Altitude da Sede: Área: 1193,2 Km<sup>2</sup>

COORDENADAS DA SEDE

Latitude: -20,378	E: 665312	MIC
Longitude: -43,416	N: 7746884	45

**CRONOLOGIA**

MALHA TERRITORIAL	2007
EDIÇÃO	29-10-2007

Informações relativas à documentação histórica e atualização: Consultar Merceados

**IMPLEMENTAÇÃO**

Coordenação Técnica: Coordenação de Cartografia: CCAR

Coordenação Temática: Coordenação de Estruturas Territoriais: CETE

Unidades Produtoras: Unidades Estatísticas do IBGE

Classificação: Centro de Documentação e Disseminação de Informação: CDDI

**GEOCÓDIGO**

Distrito	Subdistrito	NOME
31400010		MARIANA
31400011		BAIXERANTES
31400012		CACHOEIRA DO DRUMADO
31400013		CAMARGOS
31400014		CLAUDIO MANUEL
31400015		FURQUEM
31400016		MONSENHOR HORTA
31400017		PADEME VEGAS
31400018		PASSAGEM DE MARIANA
31400019		SANTA RITA DURÃO

Localização do município no Mapeamento Sistemático

Localização no Estado

Articulação das Partes do Mapa

2/1/2/2  
1/1/1/2

**SISTEMA DE PROJEÇÃO UTM**

Diâmetro da quadriculagem UTM: Quadrado e Meridiano 45 WIG.

Acrescimos são constantes de 10.000 e 500 km, respectivamente.

Este produto integra a coleção de mapas municipais gerados de forma semi-automatizada, a partir da junção das folhas do Mapeamento Sistemático Brasileiro produzidas pelo IBGE, 250 x 250 metros, em formato raster para a versão 4.0 do Mapa Municipal Digital do IBGE, com atualização proveniente de diversas fontes, sem tratamento plano de integração e consolidação dos elementos cartográficos.

MINISTÉRIO DO PLANEJAMENTO, ORÇAMENTO E GESTÃO  
INSTITUTO BRASILEIRO DE GEOGRAFIA E ESTATÍSTICA

A DIRETORIA DE GESTÃO TÉCNICA supervisiona a produção de cartografia de base, em formato raster para a versão 4.0 do Mapa Municipal Digital do IBGE, com atualização proveniente de diversas fontes, sem tratamento plano de integração e consolidação dos elementos cartográficos.

Av. Brasil, 10.007 - Favela da Maré  
Rio de Janeiro - RJ - CEP 21.240-461  
© 2007 - Todos os direitos reservados



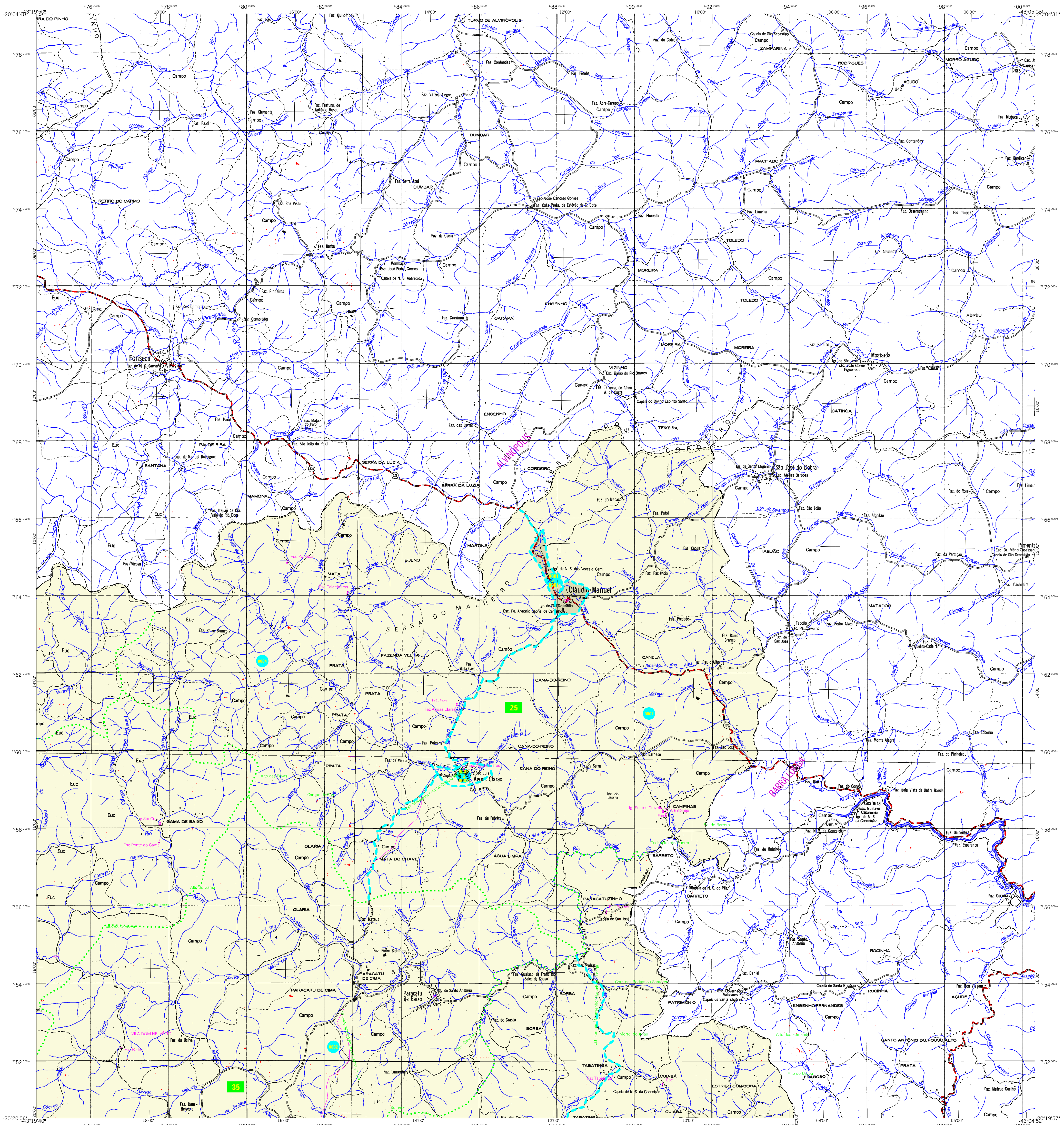

## MAPA MUNICIPAL ESTATÍSTICO

Mariana-MG

### ELEMENTOS PLANIMÉTRICOS

- Edificações: Igreja, Escola, Mina, Molino de vento, Molino de água, Campo de emergência, Farol, Localidades
- Linha transmissora de energia, Cerca, Linha telefônica
- Rodovias: auto-estrada pavimentada, sem pavimentação, caminho carroçável, trilha, caminho e picada, prefeixo de estrada, estadual
- Ferrovias: bitola larga, bitola estreita

### CONVENÇÕES CARTOGRÁFICAS

#### ELEMENTOS ALTIMÉTRICOS

- Ponto trigonométrico, Referência de nível, Ponto astronômico, Ponto barométrico, Cota comprorada, Superfície deformada, Área
- ELEMENTOS DE HIDROGRAFIA: Curso d'água intermitente, Lago ou lagoa intermitente, Terreno sujeito a inundação, Salha, Brejo ou pantano, Poço ligada, Nascente, Rápidos e cachoeiras grandes, Rápidos e cachoeiras, Rocha submersa e a descoberto, Mohe e represa: terra e alvenaria, Ancoradouro, Rio seco ou de aluvião, Recife rochoso

Convenções Temáticas			
Limites: Distrital	Sub-Distrital	Sector	Constituinte
---	---	---	---
---	---	---	---
---	---	---	---

LIMITES			
Internacional	interdistrital	intermunicipal	áreas especiais
---	---	---	---
---	---	---	---

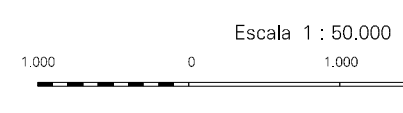

ESCALA 1:50.000

SISTEMA DE PROJEÇÃO UTM  
Datum de referência: UTM  
Datum de referência: UTM  
Datum de referência: UTM

MINISTÉRIO DO PLANEJAMENTO, ORÇAMENTO E GESTÃO  
INSTITUTO BRASILEIRO DE GEOGRAFIA E ESTATÍSTICA

GEOCÓDIGO		NOME	
Distrito	Subdistrito		
31400010		MARIANA	
31400011		BAIXADA	
31400012		CACHOEIRA DO BRUMADO	
31400013		CAMARGOS	
31400014		CLAUDIO MANUEL	
31400015		FURQUIM	
31400016		MONSENHOR HORTA	
31400017		PADRE VEGAS	
31400018		PASSAGEM DE MARIANA	
31400019		SANTA RITA DURÃO	

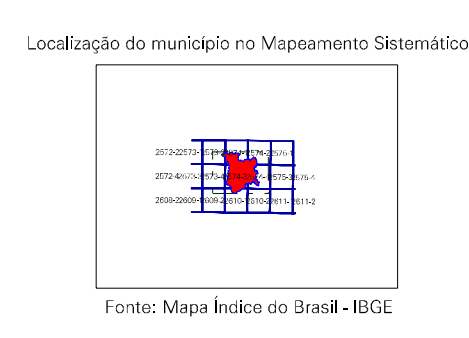

ASPECTOS FÍSICOS	
Microrregião:	METROPOLITANA DE BELO HORIZONTE
Mesorregião:	OURO PRETO
Altitude da Sede:	Área: 1193,2 Km²
COORDENADAS DA SEDE	
Latitude: -20,378	E: 665312
Longitude: -43,416	N: 7746884
ELEVACÃO: 45	
CRONOLOGIA	
Malha Territorial:	2007
Edição:	29-10-2007
Informações relativas à documentação histórica e atualização: Consultar Mercado	
IMPLEMENTAÇÃO	
Coordenação Técnica:	CCAR
Coordenação Topográfica:	CETE
Coordenação de Estruturas Territoriais:	CETE
Unidades Produtoras:	Unidades Estaduais do IBGE
Técnicos: Centro de Documentação e Disseminação de Informação	



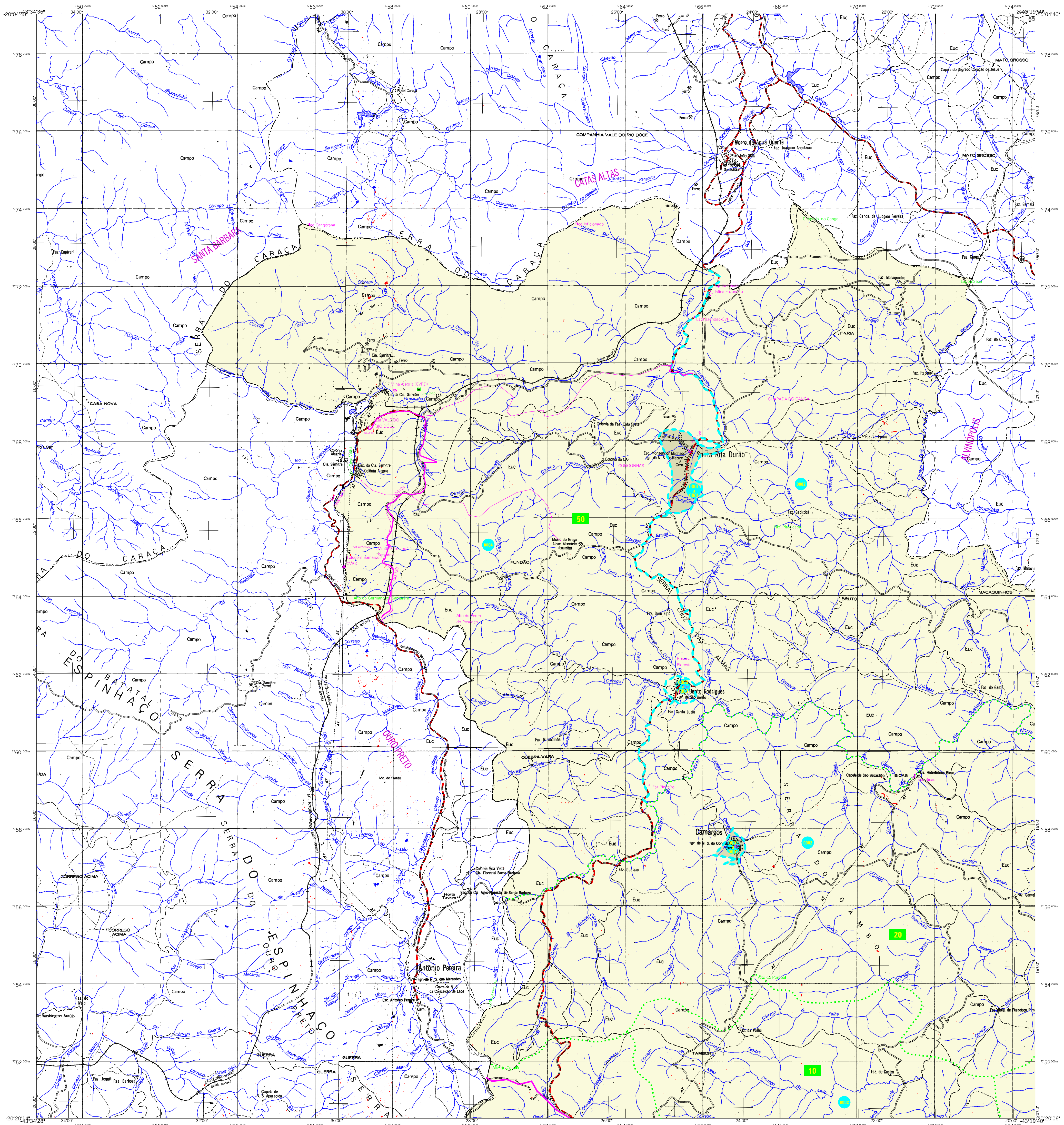

## MAPA MUNICIPAL ESTATÍSTICO

Mariana-MG

### ELEMENTOS PLANIMÉTRICOS

- Edificações: Igreja, Escola, Mina, Molino de vento, Molino de água, Campo de emergência, Farol, Localidades
- Linha transmissora de energia, Cerca, Linha telefônica
- Rodovias: auto-estrada pavimentada, sem pavimentação, caminho carroçável, trilha, caminho e picada, prefixo de estrada: federal, estadual
- Ferrovias: bitola larga, bitola estreita

### CONVENÇÕES CARTOGRÁFICAS

#### ELEMENTOS ALTIMÉTRICOS

- Ponto trigonométrico, Referência de nível, Ponto astronômico, Ponto barométrico, Cota comprorada, Superfície deformada, Areia
- ELEMENTOS DE HIDROGRAFIA: Curso d'água intermitente, Lago ou lagoa intermitente, Terreno sujeito a inundação, Safra, Brejo ou pantano, Poço (legal, Nascente), Rápidos e cachoeiras grandes, Rápidos e cachoeiras, Rocha submersa e a descoberto, Molhe e represa: tora e alvarina, Ancoradouro, Rio seco ou de alívio, Recife rochoso

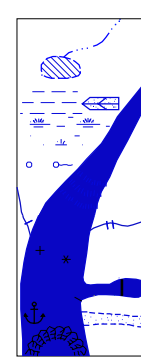

Convenções Temáticas			
Limites: Distrital	Sub-Distrital	Setor Censitário	
Distrito	Sub-Distrito	Setor Rural	Setor Urbano Aglomerado Rural

LIMITES	
Internacional	-----
Interestadual	-----
Intermunicipal	-----
Áreas especiais	-----

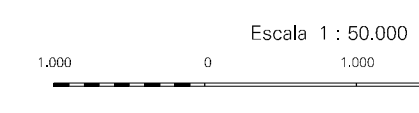

ESCALA DE PROJEÇÃO UTM  
Origem da quadriculagem UTM: Equador e Meridiano 45 WIG.  
Acrescidas as constantes de 10.000 e 500 km respectivamente  
DATUM HORIZONTAL: SAD 89  
Esta produção integra a coleção de mapas municipais gerados de forma semi-automatizada,  
a partir da junção das folhas do Mapeamento Sistemático Brasileiro produzidas pelo  
IBGE. OGG e outros, em formato cartográfico vetorial e de Malha Municipal Digital do IBGE,  
com atualização proveniente de diversas fontes, sem tratamento plano de  
fotografia e correção dos elementos cartográficos.

MINISTÉRIO DO PLANEJAMENTO, ORÇAMENTO E GESTÃO  
INSTITUTO BRASILEIRO DE GEOGRAFIA E ESTATÍSTICA  
A DIRETORIA DE GEOCENSIOS apresenta a seguinte comunicação  
de caráter informativo:  
AV. Brasil, 1871 - Funchal do Leste  
PR. de Jaraguá - CEP 13.261-900  
© IBGE - DIREITOS DE REPRODUÇÃO RESERVADOS

Divisão Político-Administrativa			
GEOCÓDIGO	DISTRITO	SUBDISTRITO	NOME
31400000	MARIANA		BRANDIRANTES
31400010			CACHOEIRA DO BRILHADO
31400015			CAMARGOS
31400020			C. ALUIO MANUEL
31400025			FURQUIM
31400030			MONSENHOR HORTA
31400035			PADRE VICIOSO
31400040			PASSAGEM DE MARIANA
31400045			SANTA RITA DURÃO
31400050			

Localização do município no Mapeamento Sistemático

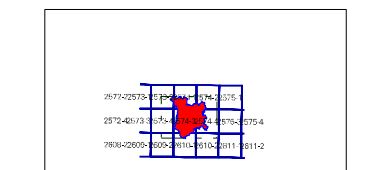

Fonte: Mapa Índice do Brasil - IBGE

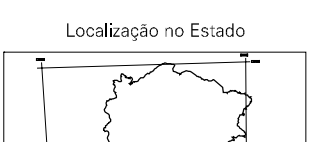

Articulação das Partes do Mapa

2/2  
1/1 1/2

### ASPECTOS FÍSICOS

Microrregião:	METROPOLITANA DE BELO HORIZONTE
Mesorregião:	OURO PRETO
Altitude da Sede:	Área: 1193,2 Km²
COORDENADAS DA SEDE	
Latitude: -20,378	E: 66,632
Longitude: -43,416	N: 77,46684
45	

### CRONOLOGIA

MALHA TERRITORIAL	2007
Edição	29-10-2007
Informações relativas à documentação técnica e atualização: Consultar Metadados	

### IMPLEMENTAÇÃO

Coordenação Técnica:	CCAR
Coordenação Cartográfica:	CCAR
Coordenação Temática:	CETE
Coordenação de Estruturas Territoriais:	CETE
Unidades Produtoras:	Unidades Estaduais do IBGE
Elaborador:	Centro de Documentação e Disseminação de Informação
CDI	







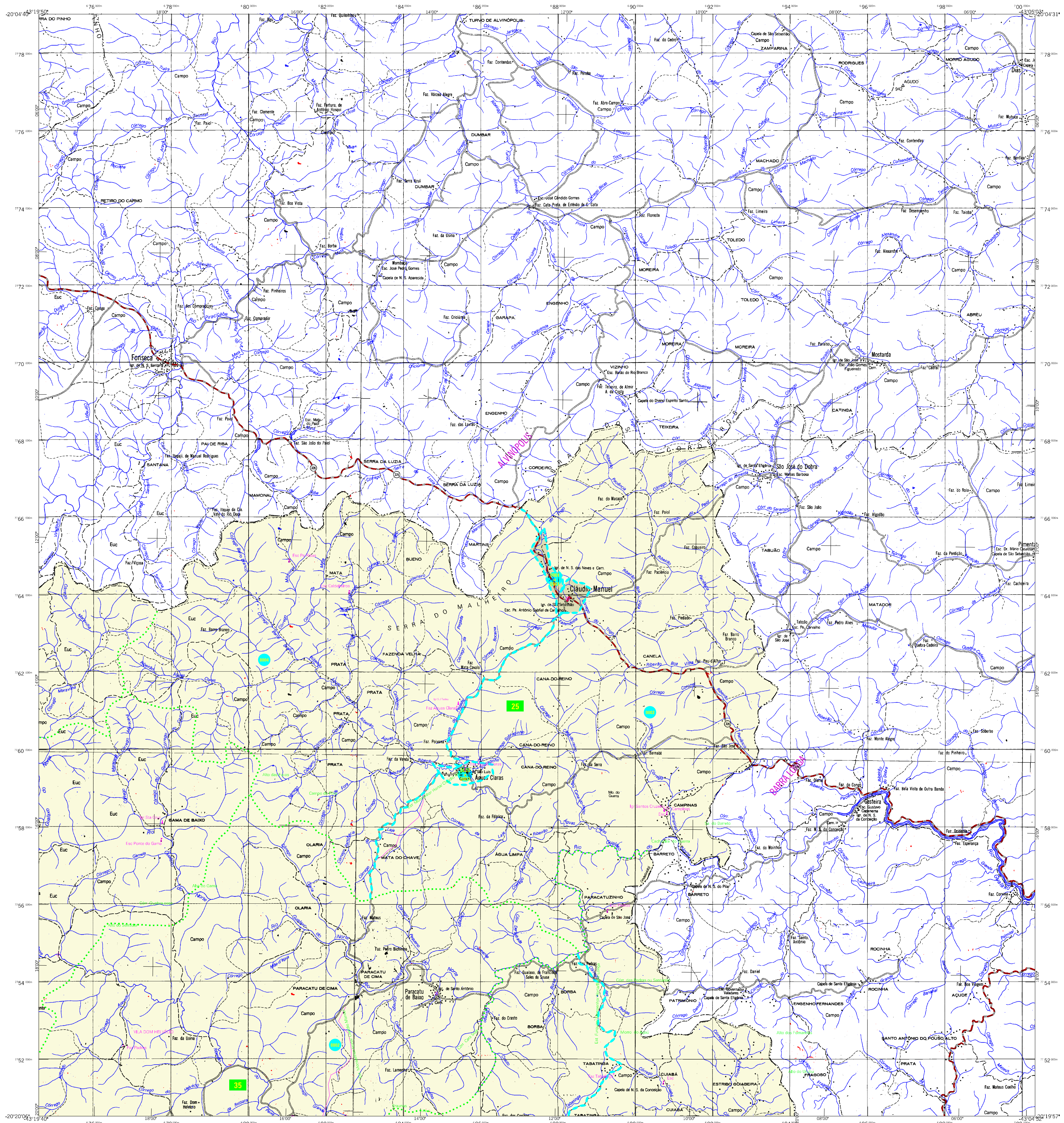

## MAPA MUNICIPAL ESTATÍSTICO

Mariana-MG

<p><b>ELEMENTOS PLANIMÉTRICOS</b></p> <p>Edificações</p> <p>Igreja, Escola, Mina</p> <p>Moinho de vento, Moinho de água</p> <p>Campo de emergência, Farol</p> <p>Localidades</p> <p>Linha transmissora de energia, Cerca</p> <p>Linha telefônica</p> <p>Rodovias</p> <p>auto-estrada pavimentada</p> <p>sem pavimentação</p> <p>caminho carroçável</p> <p>trilha, caminho e picada</p> <p>prelho de estrada, estadual</p> <p>Ferrovias</p> <p>bitola larga</p> <p>bitola estreita</p>	<p><b>CONVENÇÕES CARTOGRÁFICAS</b></p> <p><b>ELEMENTOS ALTIMÉTRICOS</b></p> <p>Ponto trigonométrico, Referência de nível</p> <p>Ponto astronômico, Ponto barométrico</p> <p>Cota comprovada</p> <p>Superfície deformada, Área</p> <p><b>ELEMENTOS DE HIDROGRAFIA</b></p> <p>Curso d'água intermitente</p> <p>Lago ou lagoa intermitente</p> <p>Terreno sujeito a inundação, Salha</p> <p>Bonfo ou pantano</p> <p>Poço ligado, Nascente</p> <p>Rápidos e cachoeiras grandes</p> <p>Rápidos e cachoeiras</p> <p>Rocha submersa e a descoberto</p> <p>Molhe e represa: terra e alvenaria</p> <p>Ancoradouro, Rio seco ou de aluvião</p> <p>Recife rochoso</p>	<p><b>CONVENÇÕES TEMÁTICAS</b></p> <table border="1"> <tr> <th>Limite</th> <th>Distrital</th> <th>Sub-Distrital</th> <th>Sector</th> <th>Constituinte</th> </tr> <tr> <td>---</td> <td>---</td> <td>---</td> <td>---</td> <td>---</td> </tr> <tr> <td>---</td> <td>---</td> <td>---</td> <td>---</td> <td>---</td> </tr> <tr> <td>---</td> <td>---</td> <td>---</td> <td>---</td> <td>---</td> </tr> <tr> <td>---</td> <td>---</td> <td>---</td> <td>---</td> <td>---</td> </tr> </table> <p><b>LIMITES</b></p> <p>internacional</p> <p>interdistrital</p> <p>intermunicipal</p> <p>áreas especiais</p>	Limite	Distrital	Sub-Distrital	Sector	Constituinte	---	---	---	---	---	---	---	---	---	---	---	---	---	---	---	---	---	---	---	---	<p><b>ATUALIZAÇÕES CARTOGRÁFICAS</b></p> <p>COR MAGENTA: levantamentos por GPS e/ou Imagens de Satélites</p> <p>COR VERDE: Lançamento aproximado sem comprovação cartográfica</p>	<p><b>GEOCÓDIGO</b></p> <table border="1"> <thead> <tr> <th>Distrito</th> <th>Subdistrito</th> <th>NOME</th> </tr> </thead> <tbody> <tr> <td>31400010</td> <td></td> <td>MARIANA</td> </tr> <tr> <td>31400015</td> <td></td> <td>BAIXADA DE BARRA DO BRUMADO</td> </tr> <tr> <td>31400020</td> <td></td> <td>CAMARGOS</td> </tr> <tr> <td>31400025</td> <td></td> <td>CLAUDIO MANUEL</td> </tr> <tr> <td>31400030</td> <td></td> <td>FURQUIM</td> </tr> <tr> <td>31400035</td> <td></td> <td>MONSENHOR HORTA</td> </tr> <tr> <td>31400040</td> <td></td> <td>PADRE VEGAS</td> </tr> <tr> <td>31400045</td> <td></td> <td>PASSAGEM DE MARIANA</td> </tr> <tr> <td>31400050</td> <td></td> <td>SANTA RITA DURÃO</td> </tr> </tbody> </table> <p><b>SISTEMA DE PROJEÇÃO UTM</b></p> <p>Distrito de quadragênica UTM: Claudio e Mariana 45 W.</p> <p>Acrescidas as constantes de 10.000 e 500 m, respectivamente</p> <p>DA UTM: HORIZONTAL (SADO)</p> <p>Este produto integra a coleção de mapas municipais gerados de forma semi-automatizada, a partir da junção das folhas do Mapeamento Sistemático Brasileiro produzidas pelo IBGE, 250 x 250 m, em formato raster, com a versão 4.0 do Mapa Municipal Digital do IBGE, com atualização proveniente de diversas fontes, sem tratamento plano de integração e com a utilização dos elementos cartográficos.</p> <p><b>MINISTÉRIO DO PLANEJAMENTO, ORÇAMENTO E GESTÃO</b></p> <p><b>INSTITUTO BRASILEIRO DE GEOGRAFIA E ESTATÍSTICA</b></p> <p>A Diretoria de Geocódigos apresenta a publicação de cartografia de folhas ou quadras, em formato raster, com a versão 4.0 do Mapa Municipal Digital do IBGE, 250 x 250 m, em formato raster, com a atualização proveniente de diversas fontes, sem tratamento plano de integração e com a utilização dos elementos cartográficos.</p> <p>Av. Brasil, 19.071 - Fátima de Azeiteiro</p> <p>700 - Brasília - DF - CEP 71244-911</p> <p>© 2007 - Direitos de reprodução reservados</p>	Distrito	Subdistrito	NOME	31400010		MARIANA	31400015		BAIXADA DE BARRA DO BRUMADO	31400020		CAMARGOS	31400025		CLAUDIO MANUEL	31400030		FURQUIM	31400035		MONSENHOR HORTA	31400040		PADRE VEGAS	31400045		PASSAGEM DE MARIANA	31400050		SANTA RITA DURÃO	<p><b>ASPECTOS FÍSICOS</b></p> <p>Microrregião: METROPOLITANA DE BELO HORIZONTE</p> <p>Município: OURO PRETO</p> <p>Altitude da Sede: Área: 1193,2 Km<sup>2</sup></p> <p>COORDENADAS DA SEDE</p> <table border="1"> <tr> <td>Latitude: -20,378</td> <td>E: 665312</td> <td>MIC</td> </tr> <tr> <td>Longitude: -43,416</td> <td>N: 7746884</td> <td>45</td> </tr> </table> <p><b>CRONOLOGIA</b></p> <table border="1"> <tr> <td>MALHA TERRITORIAL</td> <td>2007</td> </tr> <tr> <td>EDIÇÃO</td> <td>29-10-2007</td> </tr> <tr> <td>Informações relativas à documentação histórica e atualização</td> <td>Consultar Mercado</td> </tr> </table> <p><b>IMPLEMENTAÇÃO</b></p> <p>Coordenação Técnica: COCARI</p> <p>Coordenação Topográfica: COCARI</p> <p>Coordenação de Estruturas Territoriais: CETE</p> <p>Unidades Produtoras: Unidades Estaduais do IBGE</p> <p>Elaboração: Centro de Documentação e Disseminação de Informação - CDDI</p>	Latitude: -20,378	E: 665312	MIC	Longitude: -43,416	N: 7746884	45	MALHA TERRITORIAL	2007	EDIÇÃO	29-10-2007	Informações relativas à documentação histórica e atualização	Consultar Mercado
Limite	Distrital	Sub-Distrital	Sector	Constituinte																																																																				
---	---	---	---	---																																																																				
---	---	---	---	---																																																																				
---	---	---	---	---																																																																				
---	---	---	---	---																																																																				
Distrito	Subdistrito	NOME																																																																						
31400010		MARIANA																																																																						
31400015		BAIXADA DE BARRA DO BRUMADO																																																																						
31400020		CAMARGOS																																																																						
31400025		CLAUDIO MANUEL																																																																						
31400030		FURQUIM																																																																						
31400035		MONSENHOR HORTA																																																																						
31400040		PADRE VEGAS																																																																						
31400045		PASSAGEM DE MARIANA																																																																						
31400050		SANTA RITA DURÃO																																																																						
Latitude: -20,378	E: 665312	MIC																																																																						
Longitude: -43,416	N: 7746884	45																																																																						
MALHA TERRITORIAL	2007																																																																							
EDIÇÃO	29-10-2007																																																																							
Informações relativas à documentação histórica e atualização	Consultar Mercado																																																																							