

MAPA MUNICIPAL ESTATÍSTICO

Passos-MG

<p>ELEMENTOS PLANIMÉTRICOS</p> <p>Edifícios Igreja, Escola, Mina Moinho de vento, Moinho de água Campo de emergência, Farol Localidades</p> <p>Linha transmissora de energia; Cerca Linha telefônica</p> <p>Rodovias auto-estrada pavimentada sem pavimentação caminho carroçável trilha, caminho e picada Ferrovia bicicla larga bicicla estreita</p>	<p>ELEMENTOS ALTIMÉTRICOS</p> <p>Ponto trigonométrico, Referência de nível Ponto astronômico, Ponto barométrico Cota comprovada Superfície deformada, Área</p> <p>ELEMENTOS DE HIDROGRAFIA</p> <p>Curso d'água intermitente Lago ou lagoa intermitente Terreno sujeito a inundação, Salina Brejo ou pantano Poço ilegal, Nascente Rápidos e cachoeiras grandes Rápidos e cachoeiras Rocha submersa e a descoberto Molhe e represa; terra e alvenado Ancoradouro, Rio seco ou de alívio Relevo rochoso</p>	<p>CONVENÇÕES CARTOGRÁFICAS</p> <p>Convenções Temáticas</p> <table border="1" style="width: 100%; border-collapse: collapse;"> <tr> <th>Limites</th> <th>Distrital</th> <th>Sub-Distrital</th> <th>Sector Concelhato</th> </tr> <tr> <td></td> <td></td> <td></td> <td></td> </tr> </table> <p>LIMITES</p> <p>internacional intermunicipal interdistrital áreas especiais</p>	Limites	Distrital	Sub-Distrital	Sector Concelhato					<p>CONVENÇÕES TEMÁTICAS</p> <table border="1" style="width: 100%; border-collapse: collapse;"> <tr> <th>Distrito</th> <th>Sub-Distrito</th> <th>Sector Rural</th> <th>Sector Urbano</th> <th>Agglomerado Rural</th> </tr> <tr> <td></td> <td></td> <td></td> <td></td> <td></td> </tr> </table>	Distrito	Sub-Distrito	Sector Rural	Sector Urbano	Agglomerado Rural						<p>SISTEMA DE PROJEÇÃO UTM</p> <p>Origem da calagem: UTM, Equator e Meridiano 48° W; Ascedidos as coordenadas de UTM e 600.000 metros no eixo X.</p> <p>DITUM HORIZONTAL: SAD</p> <p>Este produto integra a coleção de mapas de base produzida pelo IBGE, com o objetivo de fornecer uma base cartográfica para a elaboração de mapas de planejamento e gestão territorial, com atualização permanente de dados estatísticos e geográficos.</p> <p>Ministério do Planejamento, Orçamento e Gestão Instituto Brasileiro de Geografia e Estatística A Diretoria de Geocódigos mantém o sistema de atualização de dados estatísticos e geográficos do IBGE.</p>	<p>ASPECTOS FÍSICOS</p> <p>Malha Territorial: 2007 Edição: 13/11/2007 Coordenação de Estatísticas Territoriais: CETA Coordenação de Estatísticas do IBGE: CETA Coordenação de Estatísticas e Disseminação da Informação: CETA</p>
Limites	Distrital	Sub-Distrital	Sector Concelhato																				
Distrito	Sub-Distrito	Sector Rural	Sector Urbano	Agglomerado Rural																			
<p>ATUALIZAÇÕES CARTOGRÁFICAS</p> <p>COR MAGENTA: Levantamentos por GPS e/ou Imagens de Satélites COR VERDE: Lançamento aproximado sem comprovação cartográfica</p>			<p>Mapa Digital em PDF</p>		<p>Geocódigo 3147907</p> <p>Nome PASSOS</p> <p>Localização do município no Mapeamento Sistemático</p> <p>Fonte: Mapa Índice do Brasil - IBGE</p> <p>Localização no Estado</p> <p>Articulação das Partes do Mapa</p> <p>2/1 2/2 1/2</p>																		

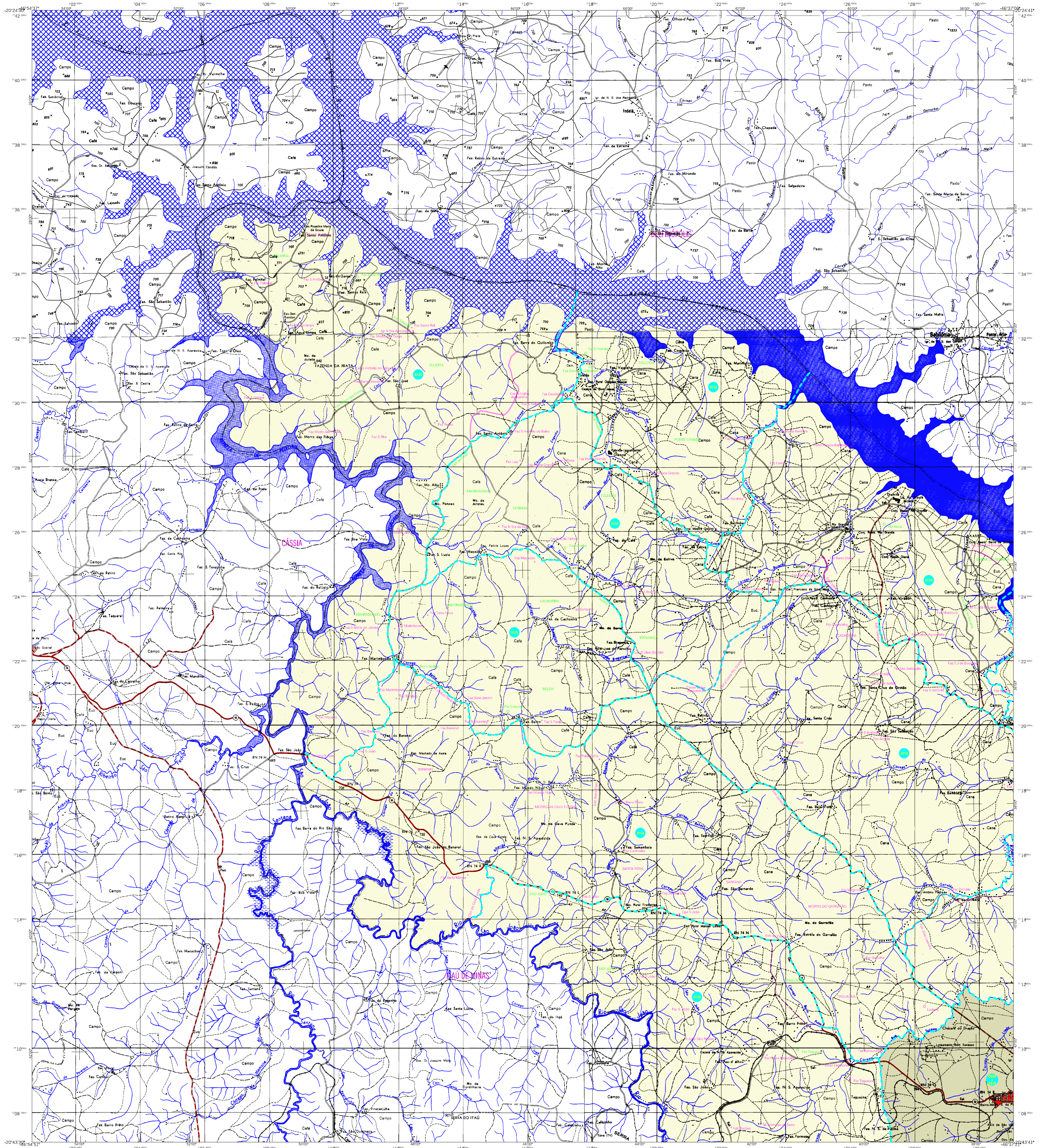

MAPA MUNICIPAL ESTATÍSTICO

Passos-MG

<p>ELEMENTOS PLANIMÉTRICOS</p> <p>Edifícios: Igreja, Escola, Mina, Moimbo de vento, Moimbo de água, Campo de emergência, Farol, Localidades</p> <p>Linha transmissora de energia; Cerca</p> <p>Linhas telefônicas</p> <p>Rodovias: auto-estrada pavimentada, sem pavimentação, sem pavimentação, caminho carroçável, trilha, caminho e picada, trilho de estrada: federal, estadual</p> <p>Ferrovias: bitola larga, bitola estreita</p>	<p>CONVENÇÕES CARTOGRÁFICAS</p> <p>ELEMENTOS ALTIMÉTRICOS</p> <p>Ponto trigonométrico, Referência de nível, Ponto astronômico, Ponto barométrico, Cota comprovada, Superfície deformada, Área</p> <p>ELEMENTOS DE HIDROGRAFIA</p> <p>Curso d'água intermitente, Lago ou lagoa intermitente, Terreno sujeito a inundação, Salina, Brejo ou pantano, Poço, Ilgaçal, Nascente, Rápidos e cachoeiras grandes, Rápidos e cachoeiras, Rocha submersa e a descoberto, Malho e represis: terra e alvenaria, Ancoragem, Rio seco ou de aluvião, Recife rochoso</p>	<p>CONVENÇÕES TEMÁTICAS</p> <table border="1"> <tr> <th>Limites: Distrital</th> <th>Sub-Distrital</th> <th>Sector Conselheiro</th> </tr> <tr> <td></td> <td></td> <td></td> </tr> </table> <p>Limites</p> <table border="1"> <tr> <th>Distrito</th> <th>Sub-Distrito</th> <th>Sector Rural</th> <th>Sector Urbano</th> <th>Agglomerado Rural</th> </tr> <tr> <td></td> <td></td> <td></td> <td></td> <td></td> </tr> </table> <p>Limites</p> <table border="1"> <tr> <th>Limites</th> <th>Simbolização</th> </tr> <tr> <td>Limites internacionais</td> <td></td> </tr> <tr> <td>Limites intermunicipais</td> <td></td> </tr> <tr> <td>Limites municipais</td> <td></td> </tr> <tr> <td>Áreas especiais</td> <td></td> </tr> </table>	Limites: Distrital	Sub-Distrital	Sector Conselheiro				Distrito	Sub-Distrito	Sector Rural	Sector Urbano	Agglomerado Rural						Limites	Simbolização	Limites internacionais		Limites intermunicipais		Limites municipais		Áreas especiais		<p>ASPECTOS FÍSICOS</p> <p>Microrregião: SULMINEGRESTE DE MINAS</p> <p>Mesorregião: PASSOS</p> <p>Área: 1.389,1 Km²</p> <p>Coordenadas Geográficas: 23° 55' S, 46° 19' W</p> <p>Altitude da Sede: 1.389,1 m</p> <p>Latitude: -20,919 E: 32946 N: 1708109</p> <p>Longitude: -46,619 N: 1708109</p> <p>Mapa: 45</p> <p>CRONOLOGIA</p> <p>Malha Territorial: 2007</p> <p>Edição: 13-11-2007</p> <p>Coordenação de Estruturas Territoriais: CETA</p> <p>Coordenação de Estruturas Territoriais: CETA</p> <p>Coordenação de Estruturas Territoriais: CETA</p> <p>Coordenação de Estruturas Territoriais: CETA</p> <p>Coordenação de Estruturas Territoriais: CETA</p>
Limites: Distrital	Sub-Distrital	Sector Conselheiro																											
Distrito	Sub-Distrito	Sector Rural	Sector Urbano	Agglomerado Rural																									
Limites	Simbolização																												
Limites internacionais																													
Limites intermunicipais																													
Limites municipais																													
Áreas especiais																													

ATUALIZAÇÕES CARTOGRÁFICAS
COR MAGENTA: Levantamentos por GPS e/ou Imagens de Satélites
COR VERDE: Lançamento aproximado sem comprovação cartográfica

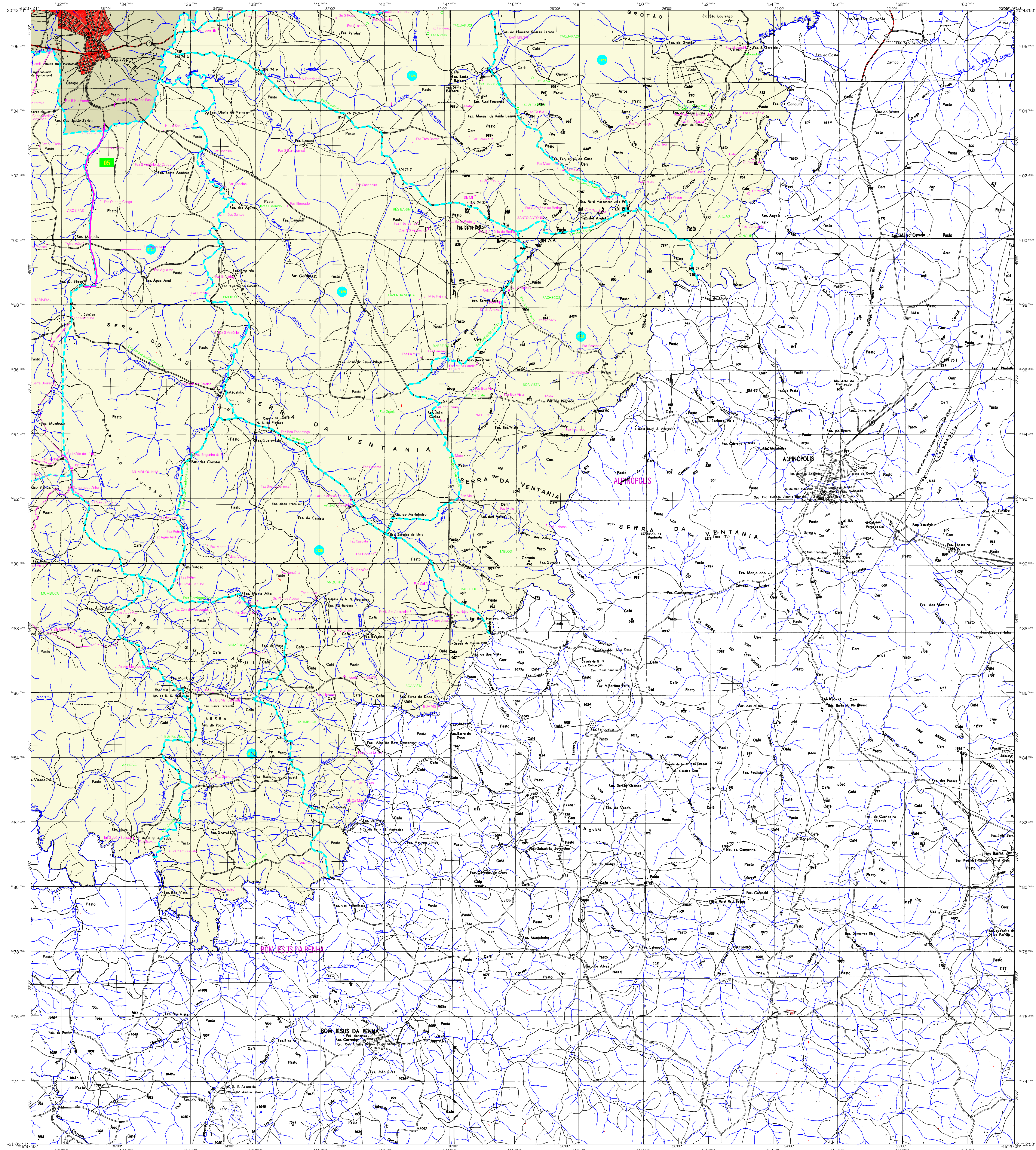

MAPA MUNICIPAL ESTATÍSTICO

Passos-MG

ELEMENTOS PLANIMÉTRICOS

- Edifícios
- Ignifra, Escola, Mina
- Moinho de vento, Moinho de água
- Campo de emergência, Farol
- Localidades
- Linha transmissora de energia, Cerca
- Linha telefônica
- Rodovias
- auto-estrada
- pavimentada
- sem pavimentação
- sem pavimentação
- caminhão carreteiro
- trilha, caminho e picada
- Ferrovias
- trilho largo
- trilho estreito

CONVENÇÕES CARTOGRÁFICAS

ELEMENTOS ALTIMÉTRICOS

- Ponto trigonométrico, Referência de nível
- Ponto astronômico, Ponto barométrico
- Cota comprovada
- Superfície deformada, Área

ELEMENTOS DE HIDROGRAFIA

- Curso de água intermitente
- Lago ou lagoa intermitente
- Terreno sujeito a inundação, Salina
- Stroço ou pântano
- Pozão, Ilha, Nascente
- Rápidos e cachoeiras grandes
- Rápidos e cachoeiras
- Rocha submersa e a descoberto
- Molhe e represa; terra e alvenaria
- Arco de concreto, Rio seco ou de aluvião
- Relevo rochoso

Convenções Temáticas		
Limites: Distrital	Sub-Distrital	Sector Conselheiro

LIMITES		
Distrito	Sub-Distrito	Sector Urbano

Escala 1 : 50.000

SISTEMA DE PROJEÇÃO UTM

Origem da calagem: UTM, Equador e Meridiano 48° W, 600m
 Ascensão ao equador de 7000 e 600m respectivamente
 DISTÍM HORIZONTAL: SAD
 Este produto integra a coleção de mapas e mapas produzidos de forma semi-automática
 a partir de dados de campo do Mapeamento Sistemático Brasileiro produzido pelo
 IBGE, desde 1970, em termos de uma rede de Malha Municipal Digital do IBGE,
 com atualização permanente de diversos fontes, sem tratamento plano de
 interpolação e com o uso de técnicas modernas de cartografia.

MINISTÉRIO DO PLANEJAMENTO, ORÇAMENTO E GESTÃO
 INSTITUTO BRASILEIRO DE GEOGRAFIA E ESTATÍSTICA
 ATRIBUIÇÃO DE GEOCÓDIGOS segundo o plano de organização
 da Malha Municipal Digital do IBGE
 Atualização: 15/07/2007 - Plano de Leitura
 Malha Municipal Digital - CIP 21.214/07
 © IBGE - ÓRGÃO DE REPRODUÇÃO RESERVADO

Geocódigo		NOME	
Distrito	Subdistrito		
314790705	PASSOS		

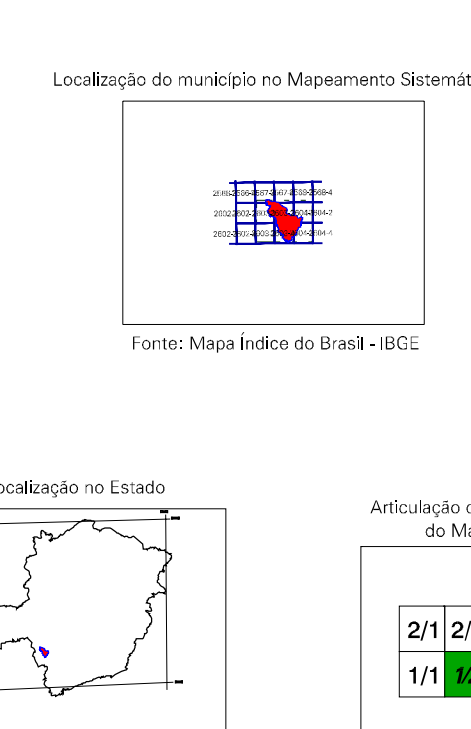

ASPECTOS FÍSICOS	
Malha Territorial	2007
Edição	13/11/2007
Coordenação de Estatísticas	CCER
Coordenação de Estatísticas Territoriais	CETE
Unidades Estadísticas do IBGE	
Elaboração	Centro de Documentação e Disseminação de Informação - CDDI

