

MAPA MUNICIPAL ESTATÍSTICO

Piumhi-MG

<p>ELEMENTOS PLANIMÉTRICOS</p> <p>Edificações: Igreja, Escola, Mina, Moinho de vento, Moinho de água, Campo de aviação, Favela, Localidades.</p> <p>Linha transmissora de energia, Cerca, Linha telefônica.</p> <p>Rodovias: auto-estrada, pavimentada, sem pavimentação, sem pavimentação, caminho carroçável, trilha, caminho ou picada, trilha, trilha, estrada, estrada, estrada, estrada.</p> <p>Ferrovias: bitola larga, bitola estreita.</p>	<p>CONVENÇÕES CARTOGRÁFICAS</p> <p>ELEMENTOS ALTIMÉTRICOS</p> <p>Ponto trigonômico, Referência de nível, Ponto astronômico, Ponto barométrico, Cota comprovada, Superfície deformada, Anóia.</p> <p>ELEMENTOS DE HIDROGRAFIA</p> <p>Curso d'água intermitente, Lago ou lagoa intermitente, Tambo ou lagoa, Sifão, Rio ou planície, Poço (lugar), Nascente, Rápidos e cachoeiras, Riacho submerso e a descoberto, Matão e represa, terra e alvenaria, Anconsoeiro, Rio seco ou de alívio, Recife rochoso.</p>	<p>CONVENÇÕES TEMÁTICAS</p> <table border="1"> <tr> <td>Limites: Distrital</td> <td>Identificação</td> </tr> <tr> <td>Sub-Distrital</td> <td>Sector Urbano</td> </tr> <tr> <td>Sector Censitário</td> <td>Agglomerado Rural</td> </tr> <tr> <td>Distrito</td> <td></td> </tr> <tr> <td>Sub-Distrito</td> <td></td> </tr> <tr> <td>Sector Rural</td> <td></td> </tr> </table> <p>LIMITES</p> <p>internacional estadual intermunicipal intra-municipal áreas especiais</p>	Limites: Distrital	Identificação	Sub-Distrital	Sector Urbano	Sector Censitário	Agglomerado Rural	Distrito		Sub-Distrito		Sector Rural		<p>ESCALA</p> <p>Escala 1 : 50.000</p> <p>SISTEMA DE PROJEÇÃO UTM</p> <p>Origem da coordenada UTM: Equador e Meridiano de 18° WGS. Adoção de coordenadas de 1000 e 500 km respectivamente para o DISTÍTO HORIZONTAL: 540190.</p> <p>Este produto integra a coleção de mapas municipais produzidos de forma semi-automatizada a partir de imagens de satélite do Sistema de Posicionamento Global (GPS) produzido pelo IBGE, com o propósito de fornecer informações geográficas e estatísticas para o planejamento e a gestão dos municípios.</p> <p>MINISTÉRIO DO PLANEJAMENTO, ORÇAMENTO E GESTÃO INSTITUTO BRASILEIRO DE GEOGRAFIA E ESTATÍSTICA A GERÊNCIA DE GEOGRAFIA E ESTATÍSTICA A GERÊNCIA DE SISTEMAS DE INFORMAÇÃO GEOGRÁFICA A GERÊNCIA DE SISTEMAS DE INFORMAÇÃO GEOGRÁFICA A GERÊNCIA DE SISTEMAS DE INFORMAÇÃO GEOGRÁFICA A GERÊNCIA DE SISTEMAS DE INFORMAÇÃO GEOGRÁFICA</p>	<p>Divisão Público-Administrativa</p> <table border="1"> <thead> <tr> <th>GEOCÓDIGO</th> <th>Nome</th> </tr> </thead> <tbody> <tr> <td>3151503</td> <td>Piumhi</td> </tr> </tbody> </table> <p>Localização do município no Mapeamento Sistemático</p> <p>Fonte: Mapa Índice do IBGE-IBGE</p> <p>Localização no Estado</p> <p>Articulação das Partes do Mapa</p>	GEOCÓDIGO	Nome	3151503	Piumhi	<p>ASPECTOS FÍSICOS</p> <p>Município: Piumhi</p> <p>Localização: 19° 12' S, 48° 15' W</p> <p>Área: 901,9 km²</p> <p>Altitude da Sede: 1.000 m</p> <p>Coordenadas Geográficas: 19° 12' S, 48° 15' W</p> <p>Coordenadas UTM: 540190, 1000000</p> <p>CRONOLOGIA</p> <p>Malha Territorial: 2007</p> <p>Edição: 19/12/2007</p> <p>Informações sobre a documentação: IBGE e atualizações</p> <p>IMPLEMENTAÇÃO</p> <p>Coordenação Técnica: Coordenação de Geografia</p> <p>Coordenação de Ferramentas Territoriais: CEAR</p> <p>Coordenação de Ferramentas Estatísticas: CEFTE</p> <p>Coordenação de Ferramentas de Informação Geográfica: CEFTE</p> <p>Coordenação de Ferramentas de Informação Geográfica: CEFTE</p> <p>Coordenação de Ferramentas de Informação Geográfica: CEFTE</p>
Limites: Distrital	Identificação																				
Sub-Distrital	Sector Urbano																				
Sector Censitário	Agglomerado Rural																				
Distrito																					
Sub-Distrito																					
Sector Rural																					
GEOCÓDIGO	Nome																				
3151503	Piumhi																				

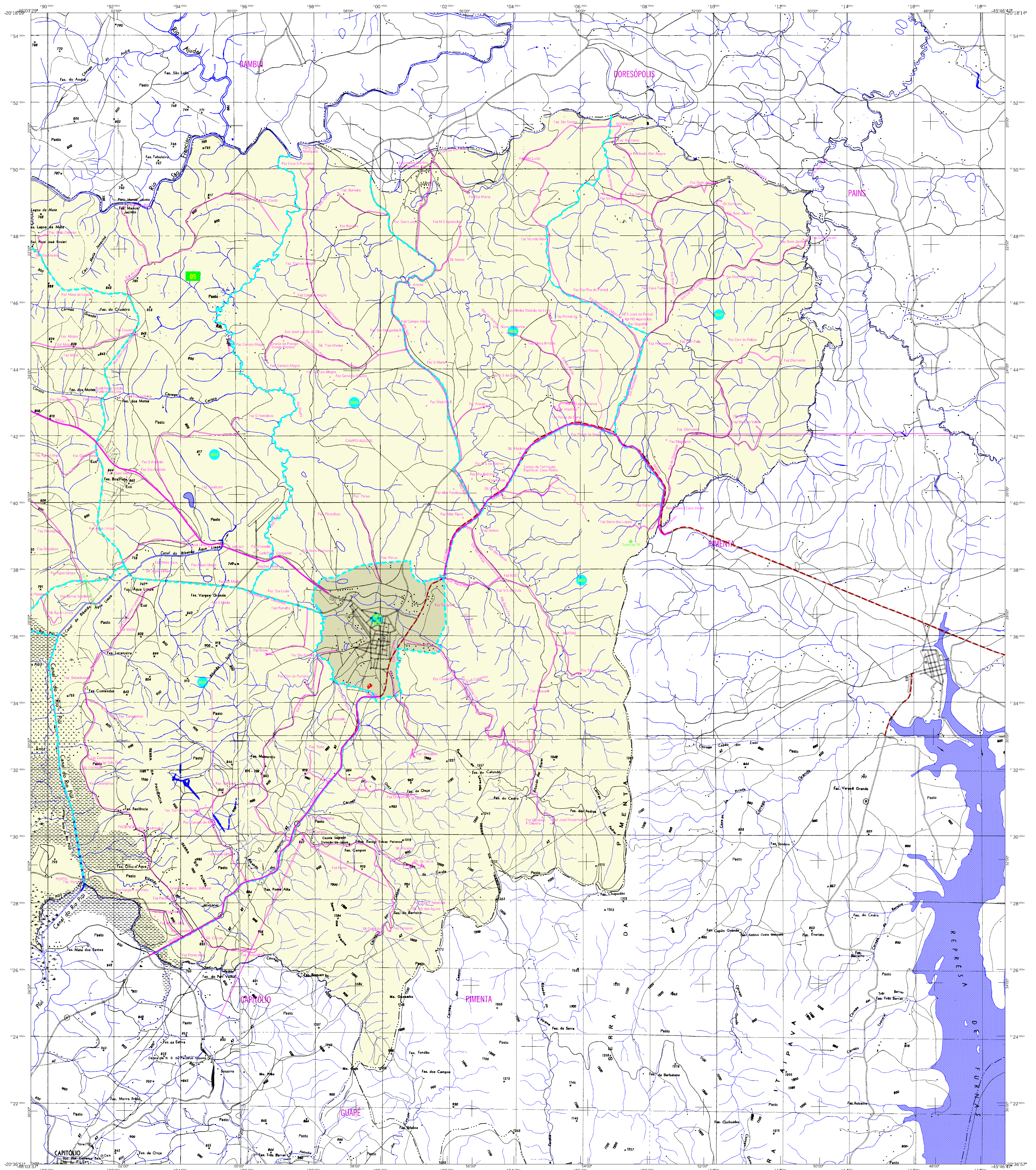

MAPA MUNICIPAL ESTATÍSTICO

Piumhi-MG

<p>ELEMENTOS PLANIMÉTRICOS</p> <p>Edificações Igreja, Escola, Mina Moinho de vento, Moinho de água Campo de emergência, Farol Localidades</p> <p>Linha transmissora de energia, Cerca Linha telefônica</p> <p>Rodovias auto-estrada pavimentada sem pavimentação sem pavimentação caminho carroçável trilha, caminho ou picada prefeio de estrada, ferrel, estadual</p> <p>Ferrovias bitola larga bitola estreita</p>	<p>CONVENÇÕES CARTOGRÁFICAS</p> <p>ELEMENTOS ALTIMÉTRICOS Ponto trigonômico, Referência de nível Ponto astronômico, Ponto barométrico Cota comprovada Superfície deformada, Anóia</p> <p>ELEMENTOS DE HIDROGRAFIA Curso d'água intermitente Lago ou lagoa intermitente Tanque, açude, inundação, Saffra Brejo ou planície Poço (fígula), Nascente Rápidos e cachoeiras Flecha submersa e descoberta Malha e roçagem, terra e alvenaria Anconsoeiro, Rio seco ou de aluvião Relevo rochoso</p>	<p>CONVENÇÕES TEMÁTICAS</p> <p>Limites: Distrital Sub-Distrital Setor Censitário</p> <p>Identificação: Distrito Sub-Distrito Setor Rural Setor Urbano Aglomerado Rural</p> <p>LIMITES internacional interestadual intermunicipal áreas especiais</p>	<p>SETEMA DE PROJEÇÃO UTM Origem da coordenada UTM: Equador e Meridiano 40° WGS Aproximação as constantes de 1000 e 600 km respectivamente DISTÂNCIA HORIZONTAL: 540 000</p> <p>Este produto integra a coleção de mapas municipais produzidos de forma automatizada a partir de dados do Sistema de Informações Geográficas (SIG) produzido pelo IBGE (DSE) e outros, em formato raster e em vetor, da Malha Municipal Digital do IBGE, com publicação proveniente de arquivos fonte, sem tratamento além de adequação e correção dos elementos cartográficos.</p> <p>MINISTÉRIO DO PLANEJAMENTO, ORÇAMENTO E GESTÃO INSTITUTO BRASILEIRO DE GEOGRAFIA E ESTATÍSTICA A CRIAÇÃO DE GEOCÓDIGOS aplica-se a partir da comunicação da Malha Municipal Digital do IBGE. Av. Brasil, 19.073 - Parada da Luz Rio de Janeiro-RJ - CEP 22.251-900 ©IBGE - todos os direitos reservados</p>	<p>Divisão Público-Administrativa</p> <table border="1"> <thead> <tr> <th>GEOCÓDIGO</th> <th>Nome</th> </tr> </thead> <tbody> <tr> <td>3151503</td> <td>Piumhi</td> </tr> </tbody> </table> <p>Localização do município no Mapeamento Sistemático</p> <p>Fonte: Mapa Índice do IBGE-IBGE</p> <p>Localização no Estado</p> <p>Articulação das Partes do Mapa</p>	GEOCÓDIGO	Nome	3151503	Piumhi	<p>ASPECTOS FÍSICOS</p> <p>Malha Territorial: 2007 Edição: 19/12/2007</p> <p>CRONOLOGIA</p> <p>Coordenação Técnica: CCAI Coordenação de Ferramentas Territoriais: CETA Unidades Produtoras: Unidades Estatísticas do IBGE Distribuição: Centro de Documentação e Disseminação da Informação: CDDI</p>
GEOCÓDIGO	Nome								
3151503	Piumhi								