IBGE
INSTITUTO BRASILEIRO DE GEOGRAFIA E ESTATÍSTICA

# São João Evangelista-MG

Geocódigo
3162807

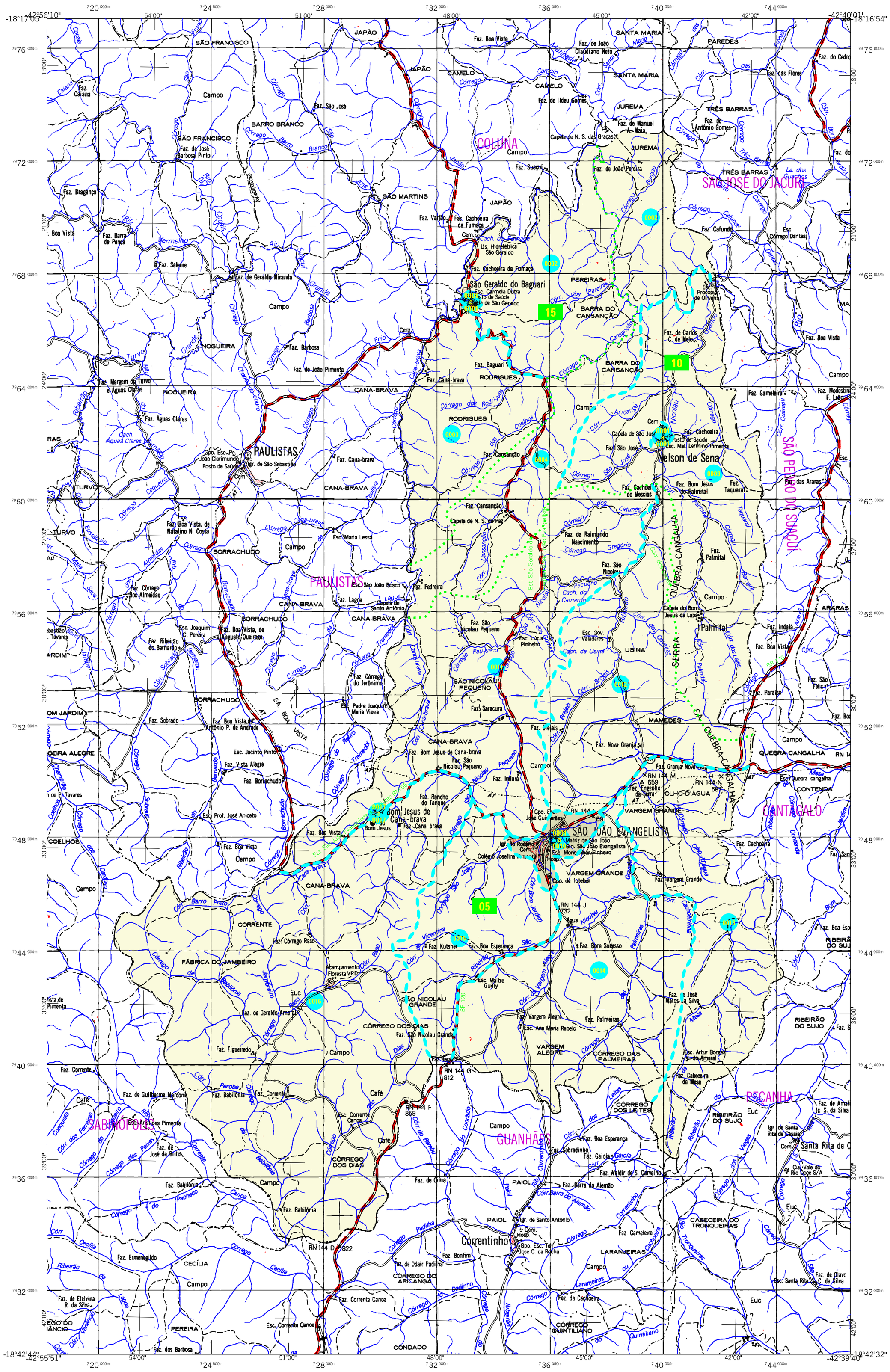


## MAPA MUNICIPAL ESTATÍSTICO

São João Evangelista-MG

### CONVENÇÕES CARTOGRÁFICAS

**ELEMENTOS PLANIMÉTRICOS**

Edificações
- Igreja. Escola. Mina
- Moinho de vento. Moinho de água
- Campo de emergência. Farol
- Localidades

Linha transmissora de energia. Cerca — LT/LD
Linha telefônica — Tel.

Rodovias
- auto-estrada
- pavimentada
- sem pavimentação — tráfego permanente
- sem pavimentação — tráfego periódico / tráfego periódico
- caminho carroçável
- trilha, caminho e picada
- prefixo de estrada: federal, estadual — 364 / 151

Ferrovias — via simples / via dupla ou múltipla
- bitola larga
- bitola estreita

**LIMITES**
- internacional
- interestadual
- intermunicipal
- áreas especiais

(aproximado)

**ELEMENTOS ALTIMÉTRICOS**
- Ponto trigonométrico. Referência de nível — △125
- Ponto astronômico. Ponto barométrico — RN ×125 / B ×125
- Cota comprovada — ×125
- Superfície deformada. Areia

**ELEMENTOS DE HIDROGRAFIA**
- Curso d'água intermitente
- Lago ou lagoa intermitente
- Terreno sujeito a inundação. Salina
- Brejo ou pântano
- Poço (água). Nascente
- Rápidos e cataratas grandes
- Rápidos e cataratas
- Rocha submersa e a descoberto
- Molhe e represa: terra e alvenaria
- Ancoradouro. Rio seco ou de aluvião
- Recife rochoso

Escala 1 : 100.000

2.000 0 2.000 4.000 6.000

SISTEMA DE PROJEÇÃO UTM
Origem da quilometragem UTM: Equador e Meridiano 45 WGr.
Acrescidas as constantes de 10.000 e 500 Km respectivamente
DATUM HORIZONTAL: SAD 69

Este produto integra a coleção de mapas municipais gerados de forma semi-automatizada, a partir da junção das folhas do Mapeamento Sistemático Brasileiro produzida pelo IBGE, DSG e outros, em formato raster e/ou vetorial e da Malha Municipal Digital do IBGE, com atualização proveniente de diversas fontes, sem tratamento pleno de integração e completude dos elementos cartográficos.

MINISTÉRIO DO PLANEJAMENTO, ORÇAMENTO E GESTÃO
INSTITUTO BRASILEIRO DE GEOGRAFIA E ESTATÍSTICA
A DIRETORIA DE GEOCIÊNCIAS agradece a gentileza da comunicação de falhas ou omissões verificadas neste mapa.
AV. Brasil, 15 671 - Parada de Lucas
Rio de Janeiro-RJ - CEP 21.241-051

©IBGE - DIREITOS DE REPRODUÇÃO RESERVADOS

Localização do município no Mapeamento Sistemático

| Convenções Temáticas | | | | |
|---|---|---|---|---|
| Limites: Distrital<br>Sub-Distrital<br>Setor Censitário | | | | |
| Identificação | | | | |
| Distrito | Sub-Distrito | | Setor Rural | Setor Urbano Aglomerado Rural |
| Mapa Digital em Pdf | | | | |

Fonte: Mapa Índice do Brasil - IBGE

Divisão Político-Administrativa

| GEOCÓDIGO Distrito | GEOCÓDIGO Subdistrito | NOME |
|---|---|---|
| 316280705 | | SÃO JOÃO EVANGELISTA |
| 316280710 | | NELSON DE SENA |
| 316280715 | | SÃO GERALDO DO BAGUARI |

Localização no Estado

Articulação das Partes do Mapa

1/1

ASPECTOS FÍSICOS

| | |
|---|---|
| Mesorregião : VALE DO RIO DOCE | |
| Microrregião : GUANHAES | |
| Altitude da Sede : | Área : 479.1 Km2 |
| COORDENADAS DA SEDE | |
| Latitude : -18.548 | E : 736121 |
| Longitude : -42.763 | N : 7947710 |
| MC | 45 |

IMPLEMENTAÇÃO

| | |
|---|---|
| Coordenação Técnica: Coordenação de Cartografia | CCAR |
| Coordenação Temática: Coordenação de Estruturas Territoriais | CETE |
| Unidades Produtoras: Unidades Estaduais do IBGE | |
| Disseminação: Centro de Documentação e Disseminação da Informação | CDDI |

CRONOLOGIA

| | |
|---|---|
| MALHA TERRITORIAL | 2007 |
| EDIÇÃO | 30-11-2007 |
| Informações relativas a documentação básica e atualização | Consultar Metadados |

ATUALIZAÇÕES CARTOGRÁFICAS
COR MAGENTA Levantamentos por GPS e/ou Imagens de Satélites
COR VERDE Lançamento aproximado sem comprovação cartográfica