

MAPA MUNICIPAL ESTATÍSTICO

São Roque de Minas-MG

ELEMENTOS PLANIMÉTRICOS

- Edificações:** Igreja, Escola, Mina, Molino de vento, Molino de água, Campo de emergência, Favela, Localidades.
- Linha transmissora de energia, Cerca, Linha telefônica.**
- Rodovias:** auto-estrada pavimentada, sem pavimentação, caminho carroçável, trilha, caminho e picada, prefixo de estrada: federal, estadual.
- Ferrovias:** bitola larga, bitola estreita.

ELEMENTOS ALTIMÉTRICOS

- Ponto trigonométrico, Referência de nível, Ponto astronômico, Ponto barométrico, Cota comprovada, Superfície deformada, Aroia.
- ELEMENTOS DE HIDROGRAFIA:** Curso d'água intermitente, Lago ou lagoa intermitente, Terreno sujeito a inundação, Salina, Brejo ou planície, Poça (igual), Nascente, Rápidos e cachoeiras grandes, Rápidos e cachoeiras pequenas, Rocha submersa e a descoberto, Molhe e represa: terra e alvenaria, Ancoradouro, Rio seco ou de aluvião, Recife rochoso.

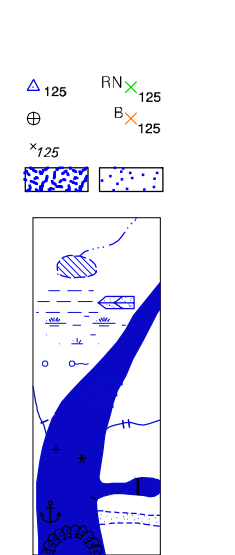

Convenções Temáticas			
Limites: Distrital	Sub-Distrital	Sector Conselheiro	Identificação
Distrito	Sub-Distrito	Sector Rural	Sector Urbano
		Agglomerado Rural	

ESCALA 1 : 100.000

SISTEMA DE PROJEÇÃO UTM
Origem da sub-retenção UTM: Equador e Meridiano de Vero.
Acuidades em centímetros de 10.000 e 500 m respectivamente.
DATUM HORIZONTAL: SAD 89

Este produto integra a coleção de mapas municipais gerados de forma semi-automatizada, a partir da junção das folhas do Mapeamento Sistemático Brasileiro produzidas pelo IBGE, IBGE e outras, em formato raster em versão de Mapa Municipal Digital do IBGE, com atualização proveniente de diversas fontes, sem tratamento pleno de integração e completude dos elementos cartográficos.

MINISTÉRIO DO PLANEJAMENTO, ORÇAMENTO E GESTÃO
INSTITUTO BRASILEIRO DE GEOGRAFIA E ESTATÍSTICA
A DIRETORIA DE GEOCENOSIS aprova e gerencia o sistema de comunicação de dados do sistema estatístico brasileiro.
Av. Brasil, 10.871 - Paraisópolis - Belo Horizonte - Minas Gerais - CEP: 31.240-901
© 2007 - IBGE - TODOS OS DIREITOS RESERVADOS

Divisão Político-Administrativa		NOME	
GEOCÓDIGO	Distrito	SÃO ROQUE DE MINAS	
3164308	Sub-distrito	SÃO JOSÉ DO BARRIO	
316430810		SERRA DA CANASTRA	
316430815			

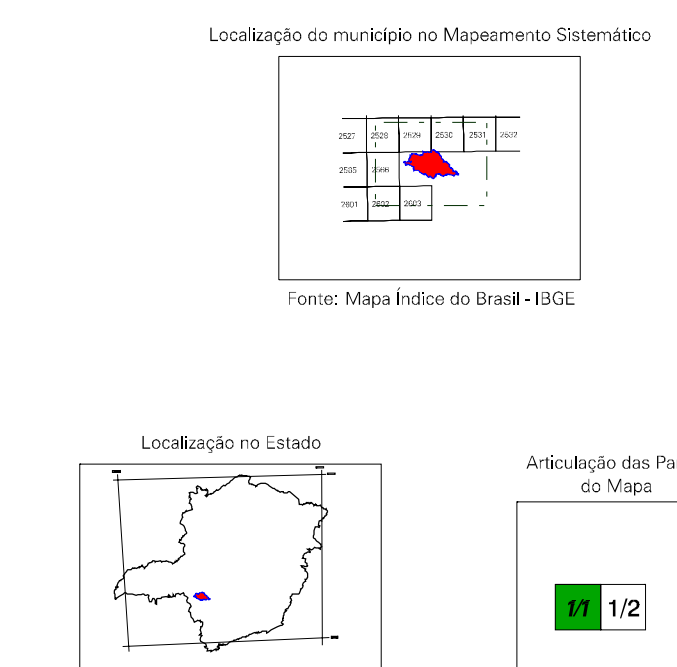

ASPECTOS FÍSICOS	
Visorçãõ:	CESTE DE MINAS
Visorçãõ:	FLUI
Altitude da Sede:	Área: 2160,3 Km²
COORDENADAS DA SEDE	
Latitude: -20,245	E: 36,720
Longitude: -46,368	N: 7700310
M.C. 45	
CRONOLOGIA	
MALHA TERRITORIAL	2007
EDIÇÃO	03-12-2007
Informações relativas à documentação básica e atualização. Consultar Metadados.	
IMPLEMENTAÇÃO	
Coordenação Técnica:	OCAR
Coordenação Cartográfica:	CETE
Coordenação de Estruturas Territoriais:	
Unidades Produtoras:	Unidades Estaduais do IBGE
Desenvolvimento:	Centro de Documentação e Disseminação de Informação (CDDI)

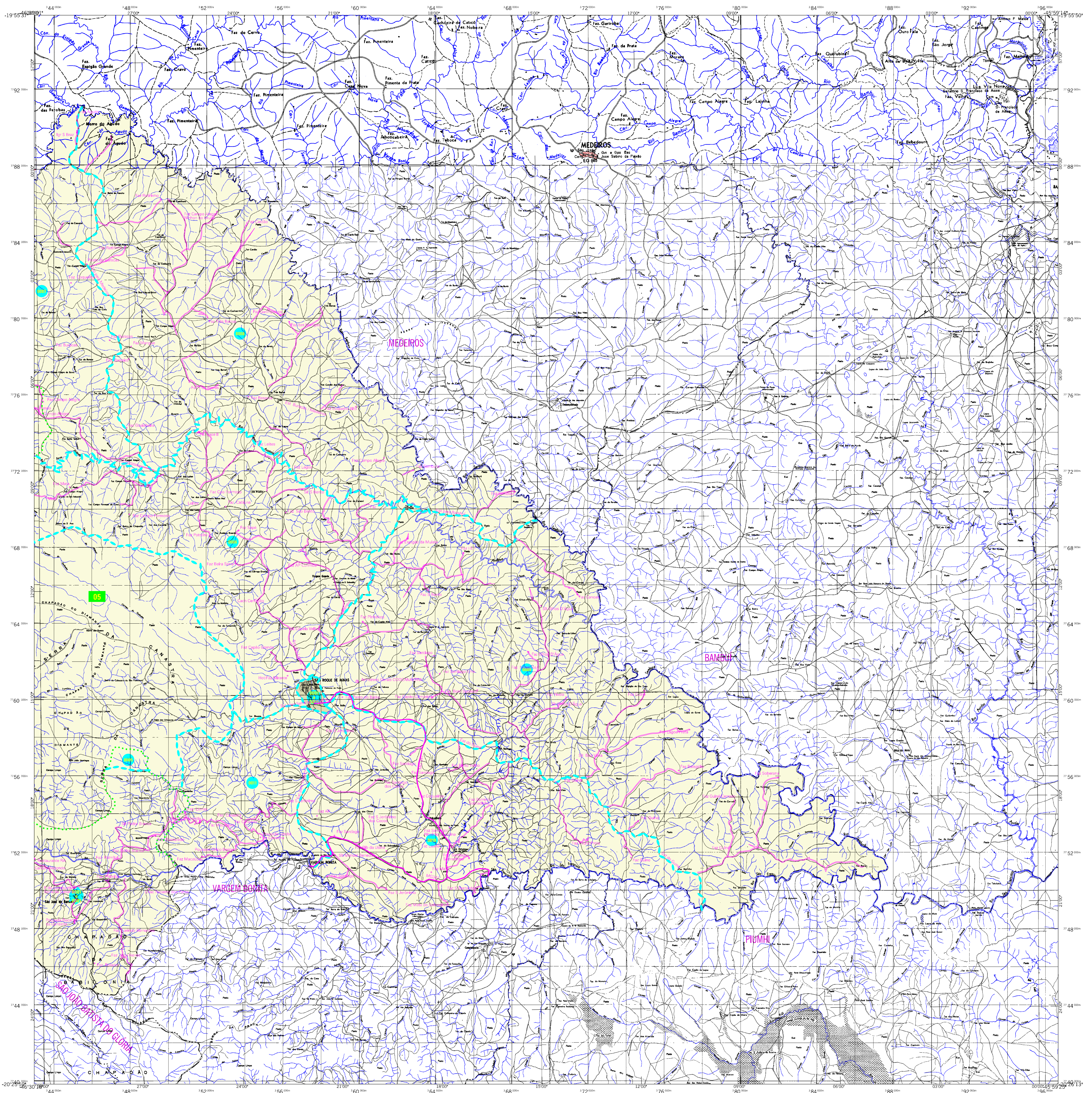

MAPA MUNICIPAL ESTATÍSTICO

São Roque de Minas-MG

<p>ELEMENTOS PLANIMÉTRICOS</p> <p>Edificações Igreja, Escola, Mina Molmo de vento, Molho de água Campo de emergência, Favela Localidades</p> <p>Linha transmissora de energia, Cerca Linha telefônica</p> <p>Rodovias auto-estrada pavimentada sem pavimentação caminho carroçável trilha, caminho e picada prefeio de estrada: federal, estadual</p> <p>Ferrovias bitola larga bitola estreita</p>	<p>CONVENÇÕES CARTOGRÁFICAS</p> <p>ELEMENTOS ALTIMÉTRICOS Ponto trigonométrico, Referência de nível Ponto astronômico, Pomo barométrico Cota comprovada Superfície deformada, Área</p> <p>ELEMENTOS DE HIDROGRAFIA Curso d'água intermitente Lago ou lagoa intermitente Terreno sujeito a inundação, Salina Brejo ou planície Poço (igual), Nascente Rápidos e cachoeiras grandes Rápidos e cachoeiras Rocha submersa e a descoberto Mofo e represa: terra e alvenaria Ancoradouro, Rio seco ou de aluvião Recife rochoso</p>	<p>CONVENÇÕES TEMÁTICAS</p> <table border="1"> <tr> <th>Limites: Distrital</th> <th>Sub-Distrital</th> <th>Sector Conselheiro</th> </tr> <tr> <td>---</td> <td>---</td> <td>---</td> </tr> </table> <p>Identificação</p> <table border="1"> <tr> <th>Distrito</th> <th>Sub-Distrito</th> <th>Sector Rural</th> <th>Sector Urbano</th> <th>Agglomerado Rural</th> </tr> <tr> <td>---</td> <td>---</td> <td>---</td> <td>---</td> <td>---</td> </tr> </table> <p>LIMITES internacional intermunicipal interdistrital áreas especiais</p>	Limites: Distrital	Sub-Distrital	Sector Conselheiro	---	---	---	Distrito	Sub-Distrito	Sector Rural	Sector Urbano	Agglomerado Rural	---	---	---	---	---	<p>MAPA MUNICIPAL ESTATÍSTICO</p> <p>Escala 1 : 100.000</p> <p>SISTEMA DE PROJEÇÃO UTM Origem da sub-rede UTM: Equador e Meridiano de Vero Acréscimos em centímetros de 10.000 e 500 km respectivamente DATUM HORIZONTAL: SAD 69 Este produto integra a coleção de mapas municipais gerados de forma semi-automatizada, a partir da junção das folhas do Movimento Sistemático Brasileiro produzidas pelo IBGE, IBGE e outros, em formato raster em versão de Malha Municipal Digital do IBGE, com atualização proveniente de diversas fontes, sem tratamento pleno de integração e completude dos elementos cartográficos.</p> <p>MINISTÉRIO DO PLANEJAMENTO, ORÇAMENTO E GESTÃO INSTITUTO BRASILEIRO DE GEOGRAFIA E ESTATÍSTICA A DIRETORIA DE GEOCENOSIS supervisiona e gerencia de comunicação de informações e estatísticas Av. Brasil, 10.071 - Parada do Lucas Rio de Janeiro/RJ - CEP 21.240-001 ©IBGE - Todos os direitos reservados</p>	<p>Divisão Político-Administrativa</p> <table border="1"> <thead> <tr> <th>GEOCÓDIGO</th> <th>NOME</th> </tr> </thead> <tbody> <tr> <td>3164308</td> <td>SÃO ROQUE DE MINAS</td> </tr> <tr> <td>316430810</td> <td>SÃO JOSÉ DO BARRIO</td> </tr> <tr> <td>316430815</td> <td>SERRA DA CAIASTRA</td> </tr> </tbody> </table>	GEOCÓDIGO	NOME	3164308	SÃO ROQUE DE MINAS	316430810	SÃO JOSÉ DO BARRIO	316430815	SERRA DA CAIASTRA	<p>Localização do município no Mapeamento Sistemático</p> <p>Fonte: Mapa Índice do Brasil - IBGE</p> <p>Localização no Estado</p> <p>Articulação das Partes do Mapa</p> <p>1/1</p>	<p>ASPECTOS FÍSICOS</p> <p>Vicinição: ESTADO DE MINAS Vicinição: PLUMILHÃO</p> <p>Altitude da Sede: _____ Área: 2100,3 Km²</p> <p>COORDENADAS DA SEDE</p> <table border="1"> <tr> <td>Latitude: -20,245</td> <td>E: 36,720</td> <td>M/C</td> </tr> <tr> <td>Longitude: -46,368</td> <td>N: 7700310</td> <td>45</td> </tr> </table> <p>CRONOLOGIA</p> <table border="1"> <tr> <td>MALHA TERRITORIAL</td> <td>2007</td> </tr> <tr> <td>EDIÇÃO</td> <td>03-12-2007</td> </tr> </table> <p>Informações relativas à documentação técnica e implementação Consultar Metadados</p> <p>IMPLEMENTAÇÃO</p> <table border="1"> <tr> <td>Coordenação Técnica:</td> <td>Coordenação de Cartografia</td> <td>OCAR</td> </tr> <tr> <td>Coordenação Técnica:</td> <td>Coordenação de Estruturas Territoriais</td> <td>CETE</td> </tr> <tr> <td>Unidades Produtoras:</td> <td>Unidades Estaduais do IBGE</td> <td></td> </tr> <tr> <td>Desenvolvimento:</td> <td>Centro de Documentação e Disseminação de Informação</td> <td>CCDI</td> </tr> </table>	Latitude: -20,245	E: 36,720	M/C	Longitude: -46,368	N: 7700310	45	MALHA TERRITORIAL	2007	EDIÇÃO	03-12-2007	Coordenação Técnica:	Coordenação de Cartografia	OCAR	Coordenação Técnica:	Coordenação de Estruturas Territoriais	CETE	Unidades Produtoras:	Unidades Estaduais do IBGE		Desenvolvimento:	Centro de Documentação e Disseminação de Informação	CCDI
Limites: Distrital	Sub-Distrital	Sector Conselheiro																																																		
---	---	---																																																		
Distrito	Sub-Distrito	Sector Rural	Sector Urbano	Agglomerado Rural																																																
---	---	---	---	---																																																
GEOCÓDIGO	NOME																																																			
3164308	SÃO ROQUE DE MINAS																																																			
316430810	SÃO JOSÉ DO BARRIO																																																			
316430815	SERRA DA CAIASTRA																																																			
Latitude: -20,245	E: 36,720	M/C																																																		
Longitude: -46,368	N: 7700310	45																																																		
MALHA TERRITORIAL	2007																																																			
EDIÇÃO	03-12-2007																																																			
Coordenação Técnica:	Coordenação de Cartografia	OCAR																																																		
Coordenação Técnica:	Coordenação de Estruturas Territoriais	CETE																																																		
Unidades Produtoras:	Unidades Estaduais do IBGE																																																			
Desenvolvimento:	Centro de Documentação e Disseminação de Informação	CCDI																																																		