

MAPA MUNICIPAL ESTATÍSTICO

Uberaba-MG

<p>ELEMENTOS PLANIMÉTRICOS</p> <p>Edificações Igreja, Escola, Mina Moinho de vento, Molinho de água Campo de emergência, Fardo Localidades</p> <p>Linha transmissora de energia, Cerca Linha telefônica</p> <p>Rodovias auto-estrada pavimentada sem pavimentação caminho carroçável vilha, caminho e picada prelho de estrada, federal, estadual</p> <p>Ferrovias bitola larga bitola estreita</p>	<p>CONVENÇÕES CARTOGRÁFICAS</p> <p>ELEMENTOS ALTIMÉTRICOS Ponto trigonométrico, Referência de nível Ponto astronômico, Ponto barométrico Cota compreendida Superfície deformada, Areia</p> <p>ELEMENTOS DE HIDROGRAFIA Curso d'água intermitente Lago ou lagoa intermitente Terreno sob alto inundação, Salina Braço ou platô Poço, lagoal, Nascente Rápidos e cachoeiras grandes Rápidos e cachoeiras Rocha submersa e a descoberto Malha e toposimétrico submerso Acessório, Rio seco ou de alívio Rede rochosa</p> <p>ATUALIZAÇÕES CARTOGRÁFICAS COR MAGENTAL: levantamentos por GPS e/ou Imagens de Satélites COR VERDE: Lançamento aproximado sem comprovação cartográfica</p>	<p>CONVENÇÕES TEMÁTICAS</p> <table border="1"> <tr> <td>Limites: Distrital</td> <td>Intercaptação</td> <td>Sector Urbano</td> </tr> <tr> <td>Sub-Distrital</td> <td>Rural</td> <td>Agglomerado Rural</td> </tr> <tr> <td>Sector Centralizado</td> <td></td> <td></td> </tr> </table> <p>LIMITES internacional interestadual intermunicipal áreas especiais</p>	Limites: Distrital	Intercaptação	Sector Urbano	Sub-Distrital	Rural	Agglomerado Rural	Sector Centralizado			<p>Escala 1 : 100.000</p> <p>SETEMA DE PROJEÇÃO UTM Cilindrico de eixo longitudinal UTM, Equador e Meridiano de 190°. Adaptado ao sistema de 1000 e 500 Km respectivamente DATUM: SERRA NOROCCIDENTAL 54 D</p> <p>Este produto integra a coleção de mapas municipais gerados de forma semi-automática, a partir de dados do Sistema de Informação Geográfica (SIG) do IBGE, com o objetivo de fornecer informações atualizadas sobre o território municipal, com ênfase no planejamento e na gestão pública.</p> <p>MINISTÉRIO DO PLANEJAMENTO, ORÇAMENTO E GESTÃO INSTITUTO BRASILEIRO DE GEOGRAFIA E ESTATÍSTICA A DIRETORIA DE GEOCIÊNCIAS apóia a produção de mapas e cartografia temática. Av. Brasil, 18.611 - Pavão da Luz Rio de Janeiro - CEP 21.141-001 © 2007 - Todos os direitos reservados</p>	<p>Divisão Política-Administrativa</p> <table border="1"> <tr> <th>GEOCÓDIGO</th> <th>NOBRE</th> </tr> <tr> <td>317010705</td> <td>UBERABA</td> </tr> <tr> <td>317010710</td> <td>BAIXA</td> </tr> <tr> <td>317010715</td> <td>PONTE ALTA</td> </tr> </table> <p>Localização do município no Mapeamento Sistemático</p> <p>Localização no Estado</p> <p>Articulação das Partes do Mapa</p> <p>2/1 2/2 1/1 1/2</p>	GEOCÓDIGO	NOBRE	317010705	UBERABA	317010710	BAIXA	317010715	PONTE ALTA	<p>ASPECTOS FÍSICOS</p> <p>Microrregião: TERAPIANO PARANÁ/ALTO PARANÁ Município: UBERABA</p> <p>Altitude da Sede: Área: 45184 km² Coordenadas da Sede: N: 7813789 E: 192707 Longitude: -47,8922</p> <p>CRONOLOGIA</p> <p>Malha Territorial: 2007 Edição: 07.12.2007 Informações relativas: documentação histórica e atualizada. Consultar Metadados</p> <p>IMPLEMENTAÇÃO</p> <p>Coordenação Técnica: Coordenação de Cartografia CCAR Coordenação Temática: Coordenação de Estatísticas Territoriais CETF Unidades Produtoras: Unidades Estaduais do IBGE Desenvolvimento: Centro de Documentação e Disseminação de Informação CDDI</p>
Limites: Distrital	Intercaptação	Sector Urbano																				
Sub-Distrital	Rural	Agglomerado Rural																				
Sector Centralizado																						
GEOCÓDIGO	NOBRE																					
317010705	UBERABA																					
317010710	BAIXA																					
317010715	PONTE ALTA																					

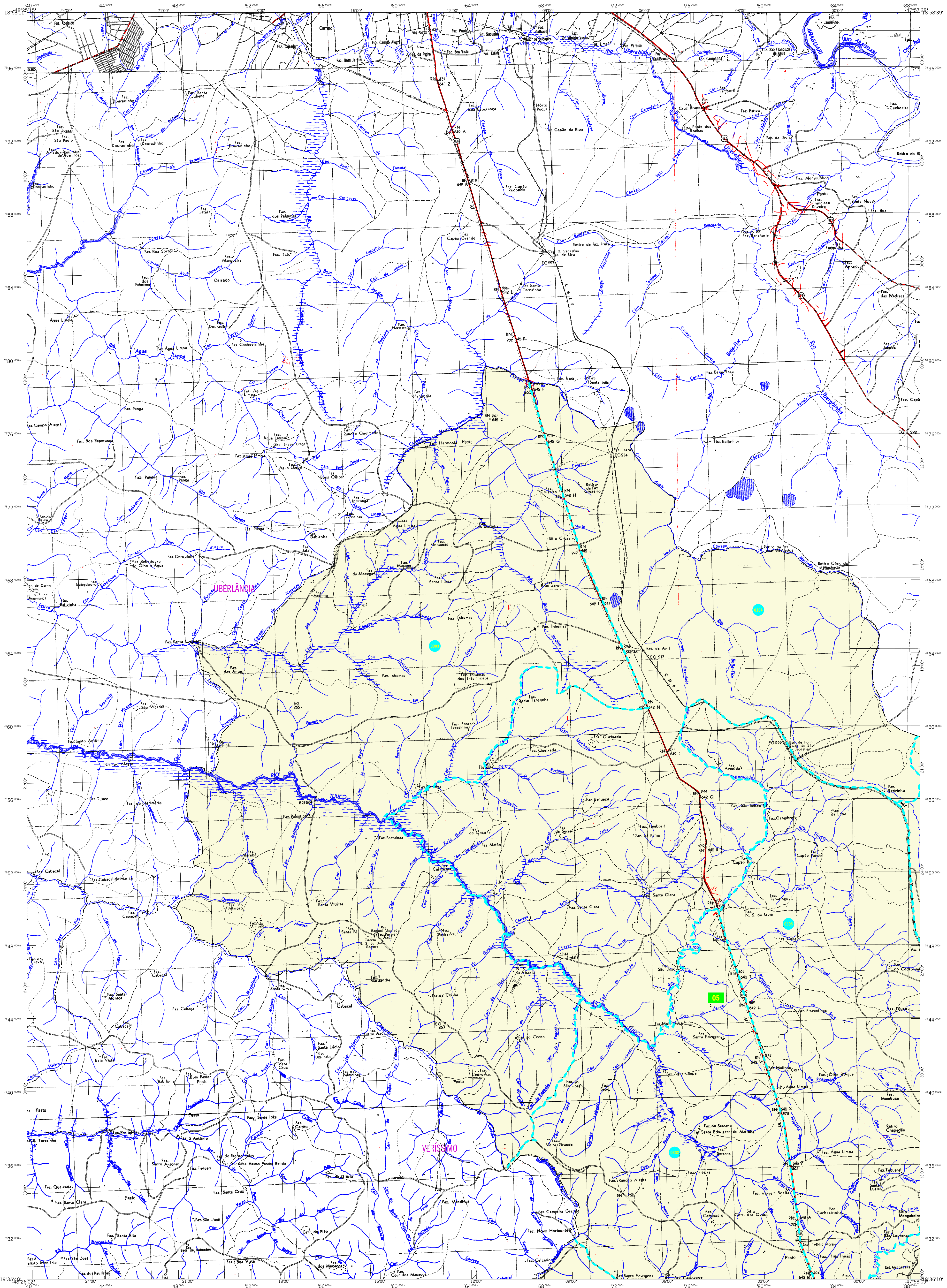

MAPA MUNICIPAL ESTATÍSTICO

Uberaba-MG

<p>ELEMENTOS PLANIMÉTRICOS</p> <p>Edificações: Igreja, Escola, Mina, Molino de vento, Molino de água, Campo de emergência, Favela, Localidades.</p> <p>Linha transmissora de energia, Cerca, Linha telefônica.</p> <p>Rodovias: auto-estrada, pavimentada, sem pavimentação, sem pavimentação, caminho carroçável, trilha, caminho e picada, trecho de estrada: federal, estadual.</p> <p>Ferrovias: bitola larga, bitola estreita.</p>	<p>CONVENÇÕES CARTOGRÁFICAS</p> <p>ELEMENTOS ALTIMÉTRICOS</p> <p>Ponto trigonométrico, Referência de nível, Ponto altimétrico, Ponto barométrico, Cota comprovada, Superfície deformada, Área.</p> <p>ELEMENTOS DE HIDROGRAFIA</p> <p>Curso d'água intermitente, Lago ou lagoa intermitente, Terreno sob o nível da maré, Salina, Brejo ou pântano, Poço, lagoal, Nascente, Rápidos e cachoeiras grandes, Rápidos e cachoeiras, Rocha submersa e a descoberto, Malha e ruínas de terra submersa, Aquecedor, Fio seco ou de silvício, Rede rochosa.</p> <p>CONVENÇÕES TEMÁTICAS</p> <p>Limites: Distrital, Sub-Distrital, Setor Censitário.</p> <p>LIMITES</p> <p>internacional, interestadual, intermunicipal, áreas especiais.</p>	<p>Divisão Político-Administrativa</p> <table border="1"> <thead> <tr> <th>GEOCÓDIGO</th> <th>Nome</th> </tr> </thead> <tbody> <tr> <td>317010705</td> <td>UBERABA</td> </tr> <tr> <td>317010710</td> <td>UBERABA</td> </tr> <tr> <td>317010715</td> <td>PONTE ALTA</td> </tr> </tbody> </table> <p>Localização do município no Mapeamento Sistemático</p> <p>Localização no Estado</p> <p>Articulação das Partes do Mapa</p> <p>Fonte: Mapa Índice do Brasil - IBGE</p>	GEOCÓDIGO	Nome	317010705	UBERABA	317010710	UBERABA	317010715	PONTE ALTA	<p>ASPECTOS FÍSICOS</p> <p>Município: TERMOPOLO INTERMUNICIPAL PARANÁBIA</p> <p>IBGE: Uberaba</p> <p>Altitude da Sede: Área: 45184 km²</p> <p>Coordenadas da Sede: COORDENADAS DA SEDE</p> <p>Latitude: -18,748 E: 192707</p> <p>Longitude: -47,892 N: 781378</p> <p>CRONOLOGIA</p> <p>Malha Territorial: 2007</p> <p>Edição: 07.12.2007</p> <p>Informações relativas ao documento: Histórico e atualizações, Consultar Metadados</p> <p>IMPLEMENTAÇÃO</p> <p>Coordenação Técnica: Coordenação de Cartografia CCAR</p> <p>Coordenação Temática: Coordenação de Estatísticas Territoriais CETF</p> <p>Unidades Produtoras: Unidades Estaduais do IBGE</p> <p>Desenvolvimento: Centro de Documentação e Disseminação de Informação CDDI</p>
GEOCÓDIGO	Nome										
317010705	UBERABA										
317010710	UBERABA										
317010715	PONTE ALTA										

Mapa Digital em Pdf

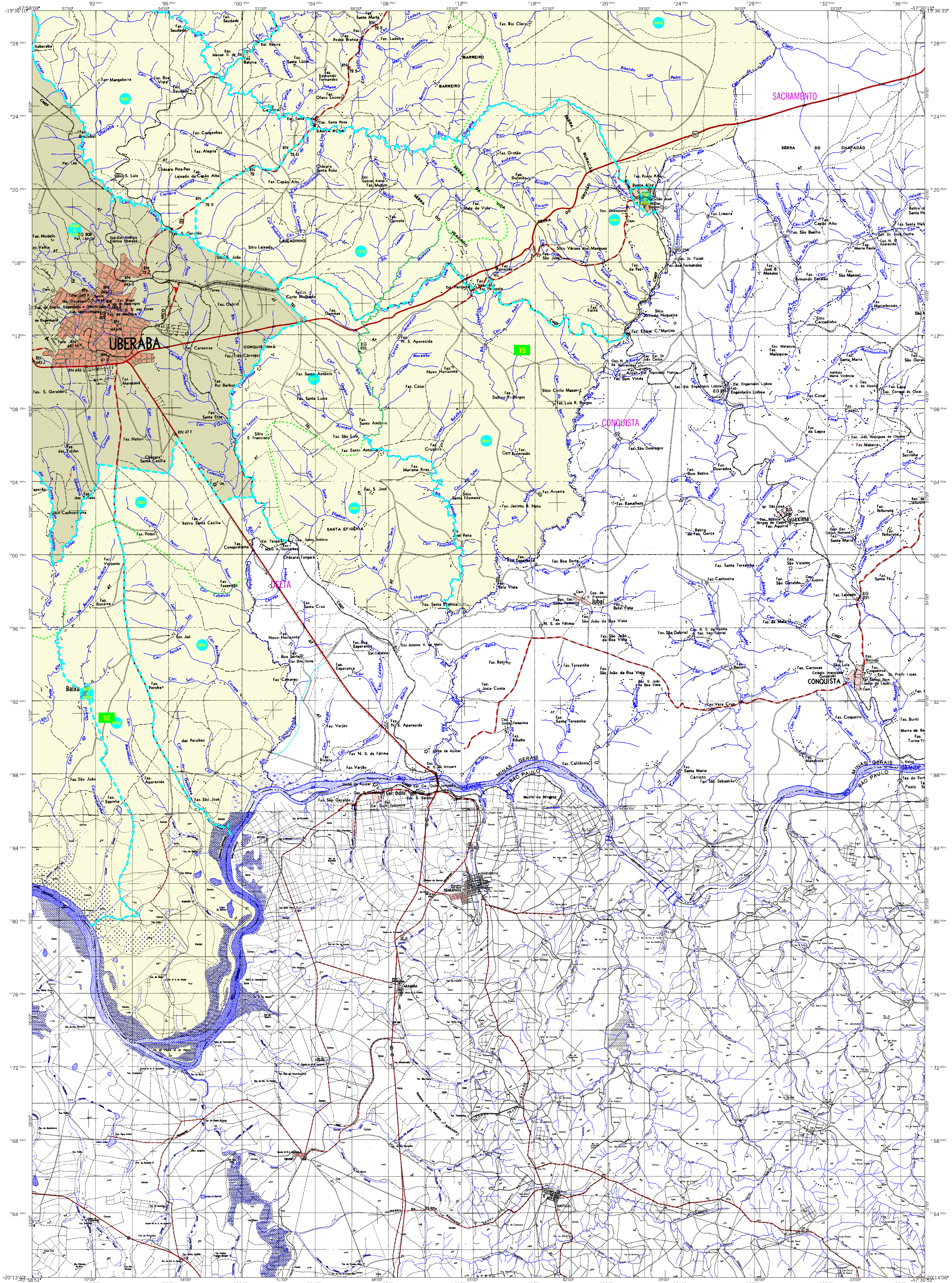

MAPA MUNICIPAL ESTATÍSTICO

Uberaba-MG

<p>ELEMENTOS PLANIMÉTRICOS</p> <p>Edificações: Igreja, Escola, Mina, Molino de vento, Molino de água, Campo de emergência, Favela, Localidades.</p> <p>Linha transmissora de energia, Cerca, Linha telefônica.</p> <p>Rodovias: auto-estrada, pavimentada, sem pavimentação, sem pavimentação, caminho carroçável, trilha, caminho e picada, trilha de estrada, federal, estadual.</p> <p>Ferrovias: bitola larga, bitola estreita.</p>	<p>CONVENÇÕES CARTOGRÁFICAS</p> <p>ELEMENTOS ALTIMÉTRICOS</p> <p>Ponto trigonométrico, Referência de nível, Ponto altimétrico, Ponto barométrico, Cota comprovada, Superfície deformada, Aréa.</p> <p>ELEMENTOS DE HIDROGRAFIA</p> <p>Lago ou lagoa intermitente, Tanque aberto a inundação, Sifão, Brejo ou planície, Poço (legal), Nascente, Rápidos e cachoeiras grandes, Rápidos e cachoeiras, Rio, submersa e a descoberto, Malha e rede de terra submersa, Aquecimento, Rio seco ou de aluvião, Recife rochoso.</p>	<p>CONVENÇÕES TEMÁTICAS</p> <table border="1"> <tr> <th>Limites</th> <th>Identificação</th> <th>Sector</th> <th>Urbanização</th> </tr> <tr> <td>Distrito</td> <td>Sub-Distrito</td> <td>Rural</td> <td>Agglomerado Plano</td> </tr> </table> <p>LIMITES</p> <p>internacional, interestadual, intermunicipal, áreas especiais.</p>	Limites	Identificação	Sector	Urbanização	Distrito	Sub-Distrito	Rural	Agglomerado Plano	<p>Geocódigo</p> <table border="1"> <tr> <th>Distrito</th> <th>Subdistrito</th> <th>NOME</th> </tr> <tr> <td>317010705</td> <td>UBERABA</td> <td>UBERABA</td> </tr> <tr> <td>317010710</td> <td>BAIXA</td> <td>BAIXA</td> </tr> <tr> <td>317010715</td> <td>PONTE ALTA</td> <td>PONTE ALTA</td> </tr> </table> <p>Localização do município no Mapeamento Sistemático</p> <p>Localização no Estado</p> <p>Articulação das Partes do Mapa</p> <p>2/1 2/2 1/1 1/2</p>	Distrito	Subdistrito	NOME	317010705	UBERABA	UBERABA	317010710	BAIXA	BAIXA	317010715	PONTE ALTA	PONTE ALTA	<p>ASPECTOS FÍSICOS</p> <p>Vicinição: TRIMINGULO MINERALIZANTE PARANÁIBA</p> <p>Vicinição: UBERABA</p> <p>Área de Sede: 4518,4 Km²</p> <p>Coordenadas da Sede: Latitude: -16,748; Longitude: -47,892; E: 192707; N: 7813738</p> <p>CRONOLOGIA</p> <table border="1"> <tr> <th>EDIÇÃO</th> <th>2007</th> </tr> <tr> <td>Informação relativa à documentação técnica e atualização</td> <td>Consultar Metadados</td> </tr> </table> <p>IMPLEMENTAÇÃO</p> <p>Coordenação Técnica: Coordenação de Cartografia - CCAI</p> <p>Coordenação Temática: Coordenação de Estruturas Territoriais - CETI</p> <p>Elaboração: Unidades Estaduais do IBGE</p> <p>Dissiminação: Centro de Documentação e Disseminação de Informação - CDDI</p>	EDIÇÃO	2007	Informação relativa à documentação técnica e atualização	Consultar Metadados
Limites	Identificação	Sector	Urbanização																									
Distrito	Sub-Distrito	Rural	Agglomerado Plano																									
Distrito	Subdistrito	NOME																										
317010705	UBERABA	UBERABA																										
317010710	BAIXA	BAIXA																										
317010715	PONTE ALTA	PONTE ALTA																										
EDIÇÃO	2007																											
Informação relativa à documentação técnica e atualização	Consultar Metadados																											

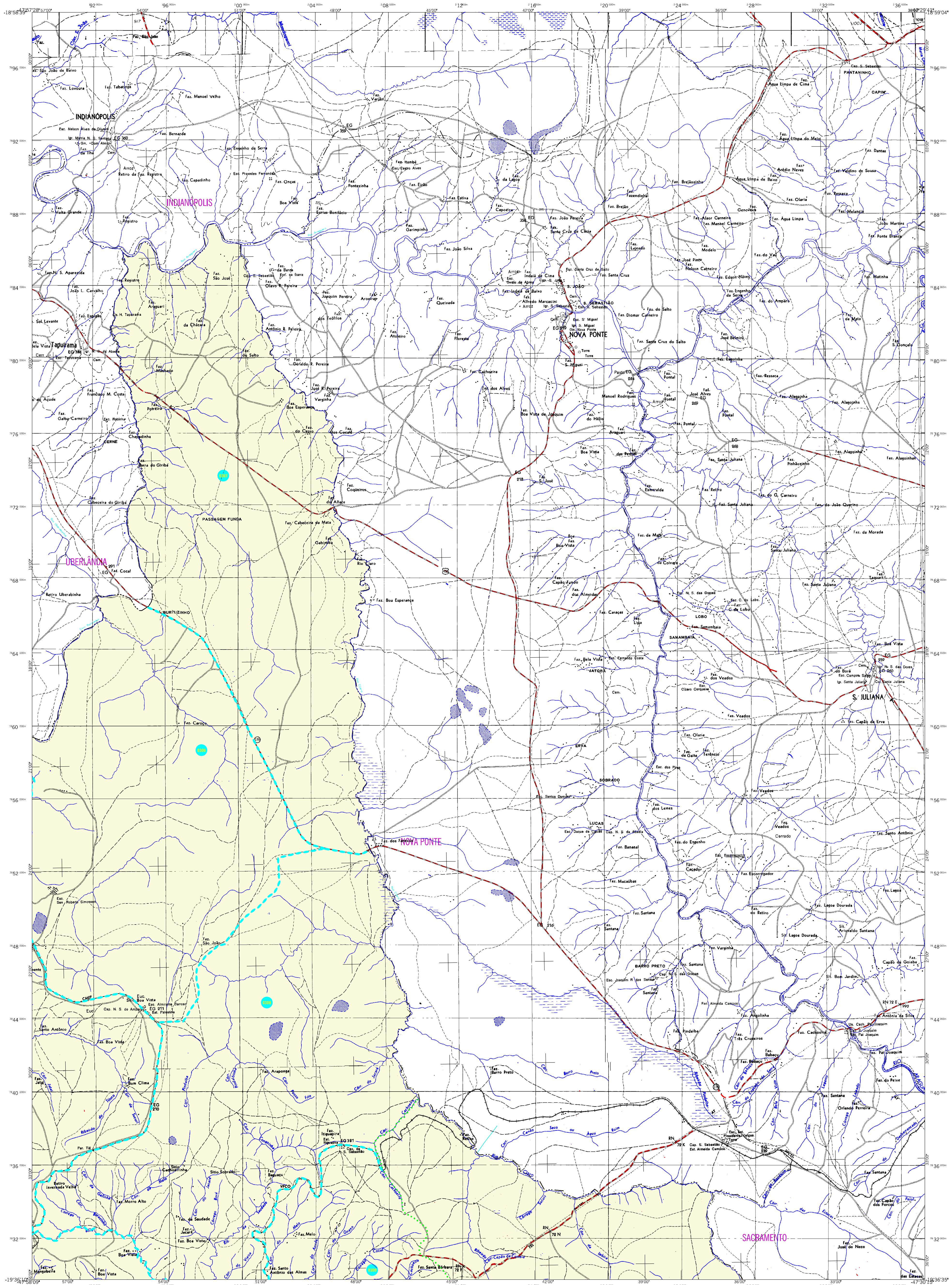

MAPA MUNICIPAL ESTATÍSTICO

Uberaba-MG

<p>ELEMENTOS PLANIMÉTRICOS</p> <p>Edificações Igreja, Escola, Mina Moinho de vento, Moinho de água Campo de emergência, Farol Localidades</p> <p>Linha telegráfica de energia, Cerca Linha telefônica</p> <p>Rodovias auto-estrada pavimentada sem pavimentação caminho carroçável trilha, caminho e picada perfilso de estrada: federal, estadual</p> <p>Ferrovias bitola larga bitola estreita</p>	<p>CONVENÇÕES CARTOGRÁFICAS</p> <p>ELEMENTOS ALTIMÉTRICOS Ponto trigonométrico, Referência de nível Ponto astronômico, Ponto barométrico Cota comprovada Superfície deformada, Arésta</p> <p>ELEMENTOS DE HIDROGRAFIA Curso d'água intermitente Lago ou lagoa intermitente Tanque ou lagoa inundação, Safina Brejo ou pântano Poço (legal), Nascente Rápidos e cachoeiras grandes Rápidos e cachoeiras Rocha submersa e a descoberto Malha e rede de terra a descoberto Acessório, Fio seco ou de alívio Rede rochosa</p> <p>CONVENÇÕES TEMÁTICAS</p> <table border="1"> <thead> <tr> <th>Limites</th> <th>Identificação</th> <th>Sector Urbano</th> <th>Agglomerado Rural</th> </tr> </thead> <tbody> <tr> <td>Distrito</td> <td>Sub-Distrito</td> <td></td> <td></td> </tr> </tbody> </table> <p>LIMITES internacional estadual municipal áreas especiais</p>	Limites	Identificação	Sector Urbano	Agglomerado Rural	Distrito	Sub-Distrito			<p>Divisão Político-Administrativa</p> <table border="1"> <thead> <tr> <th>GEOCÓDIGO</th> <th>NOME</th> </tr> </thead> <tbody> <tr> <td>31701095</td> <td>UBERABA</td> </tr> <tr> <td>31701070</td> <td>BAIXA</td> </tr> <tr> <td>31701075</td> <td>PONTE ALTA</td> </tr> </tbody> </table> <p>Localização do município no Mapeamento Sistemático</p> <p>Localização no Estado</p> <p>Articulação das Partes do Mapa</p> <p>2/1 3/1 1/1 1/2</p>	GEOCÓDIGO	NOME	31701095	UBERABA	31701070	BAIXA	31701075	PONTE ALTA	<p>ASPECTOS FÍSICOS</p> <p>Visionário: TERMINO LITORAL PAVIMENTADO UBERABA</p> <p>Área da Sede: 45184 Km²</p> <p>Coordenadas da Sede: Latitude: -16,748 E: 192707 Longitude: -47,892 N: 7813738</p> <p>CRONOLOGIA</p> <table border="1"> <thead> <tr> <th>EDIFICAÇÃO</th> <th>COORDENADAS DA SEDE</th> <th>ÁREA</th> </tr> </thead> <tbody> <tr> <td>2007</td> <td>45184 Km²</td> <td>45</td> </tr> </tbody> </table> <p>MALHA TERRITORIAL</p> <p>2007</p> <p>IMPLEMENTAÇÃO</p> <p>Coordenação Técnica: CCAI Coordenação de Cartografia: CCAI Coordenação de Estrutura Territorial: CCAI Elaboração de Mapas: CCAI Elaboração de Mapas: CCAI Elaboração de Mapas: CCAI</p>	EDIFICAÇÃO	COORDENADAS DA SEDE	ÁREA	2007	45184 Km ²	45
Limites	Identificação	Sector Urbano	Agglomerado Rural																						
Distrito	Sub-Distrito																								
GEOCÓDIGO	NOME																								
31701095	UBERABA																								
31701070	BAIXA																								
31701075	PONTE ALTA																								
EDIFICAÇÃO	COORDENADAS DA SEDE	ÁREA																							
2007	45184 Km ²	45																							

SETEMA DE PROJEÇÃO UTM
Origem da sub-região (U.T.M. Equador e Meridiano de 100° e 500 Km respectivamente)
DATUM HORIZONTAL: SAD 89

Este produto integra a coleção de mapas municipais gerados de forma semi-automatizada, a partir de dados de campo do levantamento aerofotogramétrico realizado pelo IBGE, 1985 e outros, em formato vetorial, a partir do Sistema de Informação Geográfica do IBGE, com atualização proveniente de diversas fontes, sem tratamento planimétrico de integração e complementação dos elementos cartográficos.

MINISTÉRIO DO PLANEJAMENTO, ORÇAMENTO E GESTÃO
INSTITUTO BRASILEIRO DE GEOGRAFIA E ESTATÍSTICA
A DIRETORIA DE GEOCÓDigos agenciou a produção da consultoria de elaboração de mapas municipais em escala 1:100.000.
Ativ. Brasil, 18.071 - Praça da Luz
Rio de Janeiro - CEP 21.240-011
© IBGE - ÓRGÃO DE REPRODUÇÃO RESERVADOS