

MAPA MUNICIPAL ESTATÍSTICO

Uberlândia-MG

<p>ELEMENTOS PLANIMÉTRICOS</p> <p>Edifícios Igreja, Escola, Mina Molinho de vento, Molinho de água Campo de emergência, Farol Localidades Linha transmissora de energia, Cerca Linha telefônica</p> <p>Rodovias auto-estrada pavimentada sem pavimentação caminho carroçável trilha, caminho e picada prefeio de estrada: federal, estadual</p> <p>Ferrovias bitola larga bitola estreita</p>	<p>CONVENÇÕES CARTOGRÁFICAS</p> <p>ELEMENTOS ALTIMÉTRICOS</p> <p>Ponto trigonométrico, Referência de nível Ponto astronômico, Ponto barométrico Cota deformada Superfície deformada, Área</p> <p>ELEMENTOS DE HIDROGRAFIA</p> <p>Curso d'água intermitente Lago ou lagoa intermitente Terreno sujeito a inundação, Salina Brejo ou pântano Puga (água), Nascente Rápidos e cachoeiras grandes Rápidos e cachoeiras Rocha submersa e a descoberto Molho e represa: terra e alvenaria Acoradouro, Rio seco ou de aluvião Cefeeiro rochoso</p> <p>ATUALIZAÇÕES CARTOGRÁFICAS</p> <p>COR MAGENTA: Levantamentos por GPS e/ou Imagens de Satélites COR VERDE: Largamento aproximado sem comprovação cartográfica</p>	<p>CONVENÇÕES TEMÁTICAS</p> <table border="1"> <tr> <td>Limites: Distrital</td> <td>Identificação</td> </tr> <tr> <td>Sub-Distrital</td> <td>Setor Urbano</td> </tr> <tr> <td>Sector Conselheiro</td> <td>Setor Rural</td> </tr> <tr> <td></td> <td>Setor Urbano Alagado/Rural</td> </tr> </table> <p>LIMITES</p> <p>internacional intermunicipal intermunicipal áreas especiais</p>	Limites: Distrital	Identificação	Sub-Distrital	Setor Urbano	Sector Conselheiro	Setor Rural		Setor Urbano Alagado/Rural	<p>Escala 1 : 100.000</p> <p>0 2.000 4.000 6.000</p> <p>SISTEMA DE PROJEÇÃO UTM Orion da subzona 18U, Quarto e Meridiano 51 WIG. Acréscimos as coordenadas de 10.000 e 500 km respectivamente DATUM HORIZONTAL: SAD 69</p> <p>Este produto integra a coleção de mapas municipais gerados de forma semi-automatizada, a partir do Início das obras do Movimento Sincronizado Brasileiro criado pelo IBGE. Difer a partir, em formato raster, em versão de Malha Municipal Digital do IBGE, com atualização proveniente de diversas fontes, sem tratamento pleno de reprojeção e completa dos elementos cartográficos.</p> <p>MINISTÉRIO DO PLANEJAMENTO, ORÇAMENTO E GESTÃO INSTITUTO BRASILEIRO DE GEOGRAFIA E ESTATÍSTICA A DIRETORIA DE SEÇÕES DESENVOLVIMENTO E GERÊNCIA DE COLEÇÃO de mapas ou unidades verificadas neste mapa Rio de Janeiro, 16 de Junho de 2007 Nº de Anulação: CEP 21.24.1051 © 2007 - OFICINA DE REPRODUÇÃO RESTRITA</p>	<p>Divisão Político-Administrativa</p> <table border="1"> <thead> <tr> <th>GEOCÓDIGO</th> <th>NOME</th> </tr> </thead> <tbody> <tr> <td>3170206</td> <td>UBERLÂNDIA</td> </tr> <tr> <td>317020601</td> <td>CRISTIANO DOS PERELOS</td> </tr> <tr> <td>317020602</td> <td>MARINÉSIA</td> </tr> <tr> <td>317020603</td> <td>MIRAPORANGA</td> </tr> <tr> <td>317020605</td> <td>TAPURUBA</td> </tr> </tbody> </table> <p>Localização do município no Mapeamento Sistemático</p> <p>Fonte: Mapa Índice do Brasil - IBGE</p> <p>Localização no Estado</p> <p>Articulação das Partes do Mapa</p> <p>2/1 2/2 1/2</p>	GEOCÓDIGO	NOME	3170206	UBERLÂNDIA	317020601	CRISTIANO DOS PERELOS	317020602	MARINÉSIA	317020603	MIRAPORANGA	317020605	TAPURUBA	<p>ASPECTOS FÍSICOS</p> <p>Assessoria: IPIRANGULO MINEIRO/ALTO PARANÁ/BA Microregião: UBERLÂNDIA</p> <p>Altitude da Sede: Área: 4120,8 Km²</p> <table border="1"> <tr> <th colspan="2">COORDENADAS DA SEDE</th> <th>MAC</th> </tr> <tr> <td>Latitude: -18,919</td> <td>E: 78820</td> <td>51</td> </tr> <tr> <td>Longitude: -48,277</td> <td>N: 790918</td> <td></td> </tr> </table> <p>CRONOLOGIA</p> <table border="1"> <tr> <td>MALHA TERRITORIAL</td> <td>2007</td> </tr> <tr> <td>EDIÇÃO</td> <td>10/2007</td> </tr> </table> <p>Informações referentes ao Documento Técnico e Realização: Consultar Medidas</p> <p>IMPLEMENTAÇÃO</p> <table border="1"> <tr> <td>Coordenação Técnica: Coordenação de Cartografia</td> <td>CCAR</td> </tr> <tr> <td>Coordenação Operacional: Coordenação de Estruturas Territoriais</td> <td>CETE</td> </tr> <tr> <td>Unidades Produtoras: Unidades Estaduais do IBGE</td> <td></td> </tr> <tr> <td>Desenvolvimento: Centro de Documentação e Disseminação da Informação</td> <td>CCDI</td> </tr> </table>	COORDENADAS DA SEDE		MAC	Latitude: -18,919	E: 78820	51	Longitude: -48,277	N: 790918		MALHA TERRITORIAL	2007	EDIÇÃO	10/2007	Coordenação Técnica: Coordenação de Cartografia	CCAR	Coordenação Operacional: Coordenação de Estruturas Territoriais	CETE	Unidades Produtoras: Unidades Estaduais do IBGE		Desenvolvimento: Centro de Documentação e Disseminação da Informação	CCDI
Limites: Distrital	Identificação																																													
Sub-Distrital	Setor Urbano																																													
Sector Conselheiro	Setor Rural																																													
	Setor Urbano Alagado/Rural																																													
GEOCÓDIGO	NOME																																													
3170206	UBERLÂNDIA																																													
317020601	CRISTIANO DOS PERELOS																																													
317020602	MARINÉSIA																																													
317020603	MIRAPORANGA																																													
317020605	TAPURUBA																																													
COORDENADAS DA SEDE		MAC																																												
Latitude: -18,919	E: 78820	51																																												
Longitude: -48,277	N: 790918																																													
MALHA TERRITORIAL	2007																																													
EDIÇÃO	10/2007																																													
Coordenação Técnica: Coordenação de Cartografia	CCAR																																													
Coordenação Operacional: Coordenação de Estruturas Territoriais	CETE																																													
Unidades Produtoras: Unidades Estaduais do IBGE																																														
Desenvolvimento: Centro de Documentação e Disseminação da Informação	CCDI																																													

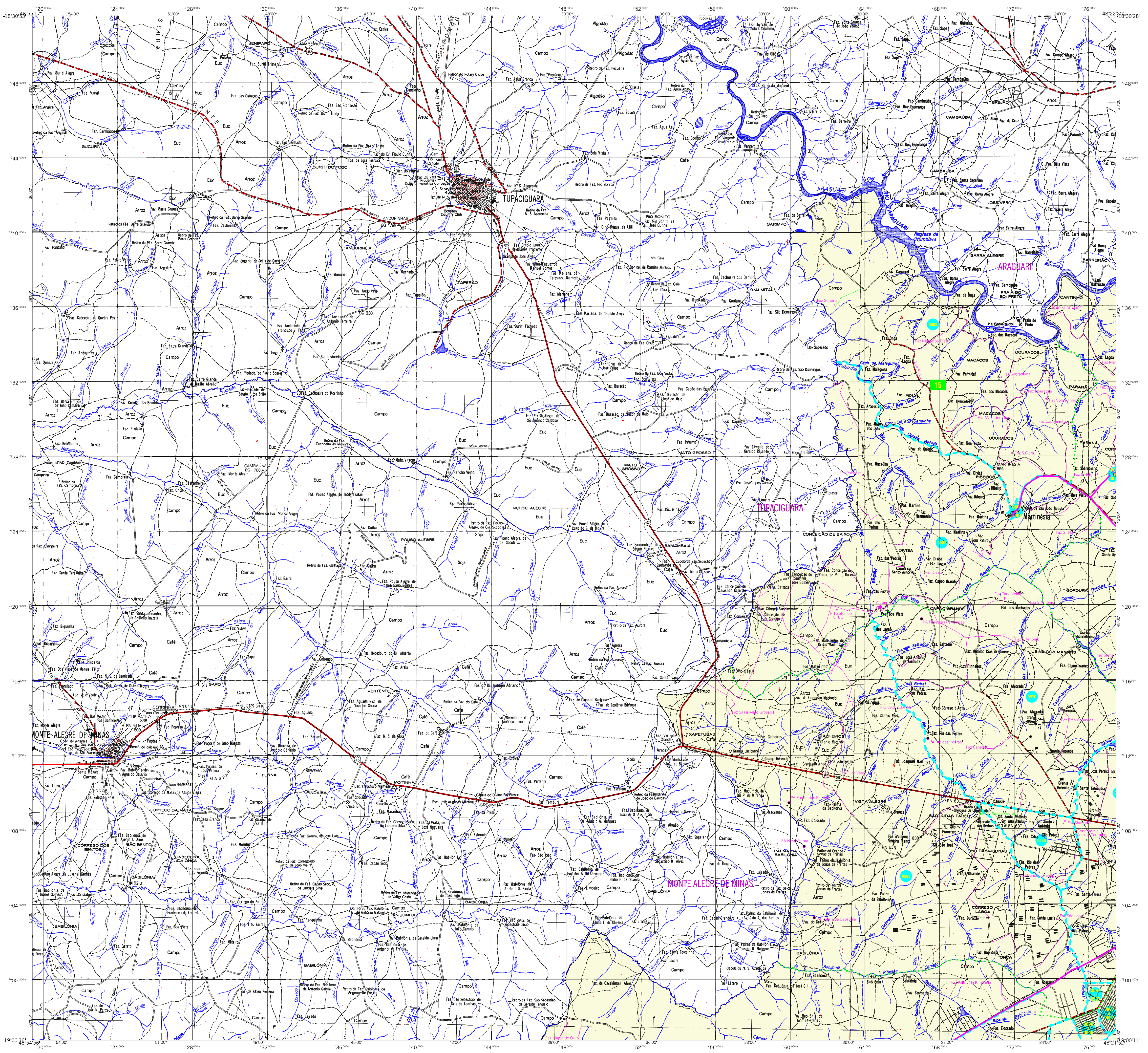

MAPA MUNICIPAL ESTATÍSTICO

Uberlândia-MG

- ELEMENTOS PLANIMÉTRICOS**
- Edifícios
 - Torre, Escola, Mina
 - Molino de vento, Molino de água
 - Campo de emergência, Farol
 - Localidades
 - Linha transmissora de energia, Cerca
 - Linha telefônica
 - Rodovias
 - auto-estrada
 - pavimentada
 - sem pavimentação
 - caminho carroçável
 - trilha, caminho e picada
 - prefeio de estrada: federal, estadual
 - Ferrovias
 - bitola larga
 - bitola estreita

CONVENÇÕES CARTOGRÁFICAS

- ELEMENTOS ALTIMÉTRICOS**
- Ponto trigonométrico, Referência de nível
 - Ponto astronômico, Ponto barométrico
 - Cota deformada
 - Superfície deformada, Área
- ELEMENTOS DE HIDROGRAFIA**
- Curso d'água intermitente
 - Lago ou lagoa intermitente
 - Terreno sujeito a inundação, Salina
 - Brejo ou pantano
 - Puça (água), Nascente
 - Rápidos e Cataratas grandes
 - Rápidos e cataratas
 - Rocha submersa e a descoberto
 - Molho e represa: terra e alvenário
 - Ancoradouro, Rio seco ou de aluvião
 - Relevo rochoso

Convenções Temáticas

Limites: Distrital	Sub-Distrital	Sector Conselheiro
Identificação		
Distrito	Sub-Distrito	Sector Rural
		Sector Urbano
		Alugamento Rural

LIMITES

internacional	-----
intermunicipal	-----
áreas especiais	-----

Escala 1 : 100.000

SISTEMA DE PROJEÇÃO UTM
Datum de Referência: UTM, Quarto e Meridiano 51 WIG.
Acréscimos as coordenadas de 1000 e 500 km respectivamente
DATUM HORIZONTAL: SAD 69

MINISTÉRIO DO PLANEJAMENTO, ORÇAMENTO E GESTÃO
INSTITUTO BRASILEIRO DE GEOGRAFIA E ESTATÍSTICA
A DIRETORIA DE SEÇÕES ESTATÍSTICAS supervisiona a produção de cartografia
de fatos ou unidades verificadas neste mapa
Ativ. Brasil 16.071 - Versão de Junho
© 2007 - IPRIME - INSTITUTO BRASILEIRO DE GEOGRAFIA E ESTATÍSTICA

Divisão Político-Administrativa

GEOCÓDIGO	NOME
3170206	UBERLÂNDIA
317020610	CRUZILHEIROS DOS PEREITOS
317020620	MARTINESIA
317020630	MARAFONANGA
317020625	TAPURUBA

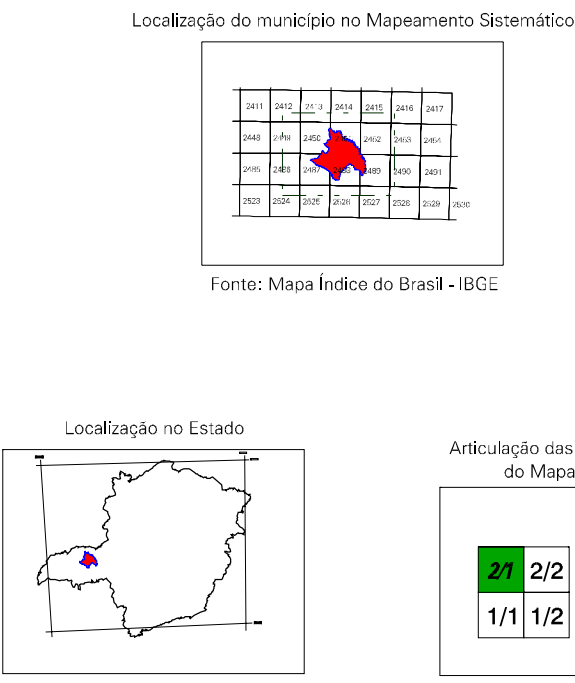

ASPECTOS FÍSICOS

Assessoria: IEMBA/IGEO/IBGE/INSTITUTO PARANÁ

Micrografia: UBELÂNDIA

Altitude da Sede: Área : 4120,8 Km²

COORDENADAS DA SEDE

Coordenadas	U.T.M.	N.º
Latitude	-18,019	E: 78820
Longitude	-48,277	N: 790818

51

CRONOLOGIA

Malha Territorial	Ano
MALHA TERRITORIAL	2007

Edição: 10-12-2007

Informações referentes ao documento estão em anexo

Consultar Medidas

IMPLEMENTAÇÃO

Coordenação Técnica: Coordenação de Cartografia - CCAR

Coordenação Operacional: Coordenação de Estruturas Territoriais - CETE

Unidades Produtoras: Unidades Estaduais do IBGE

Elaboração: Centro de Documentação e Disseminação da Informação - CDDI

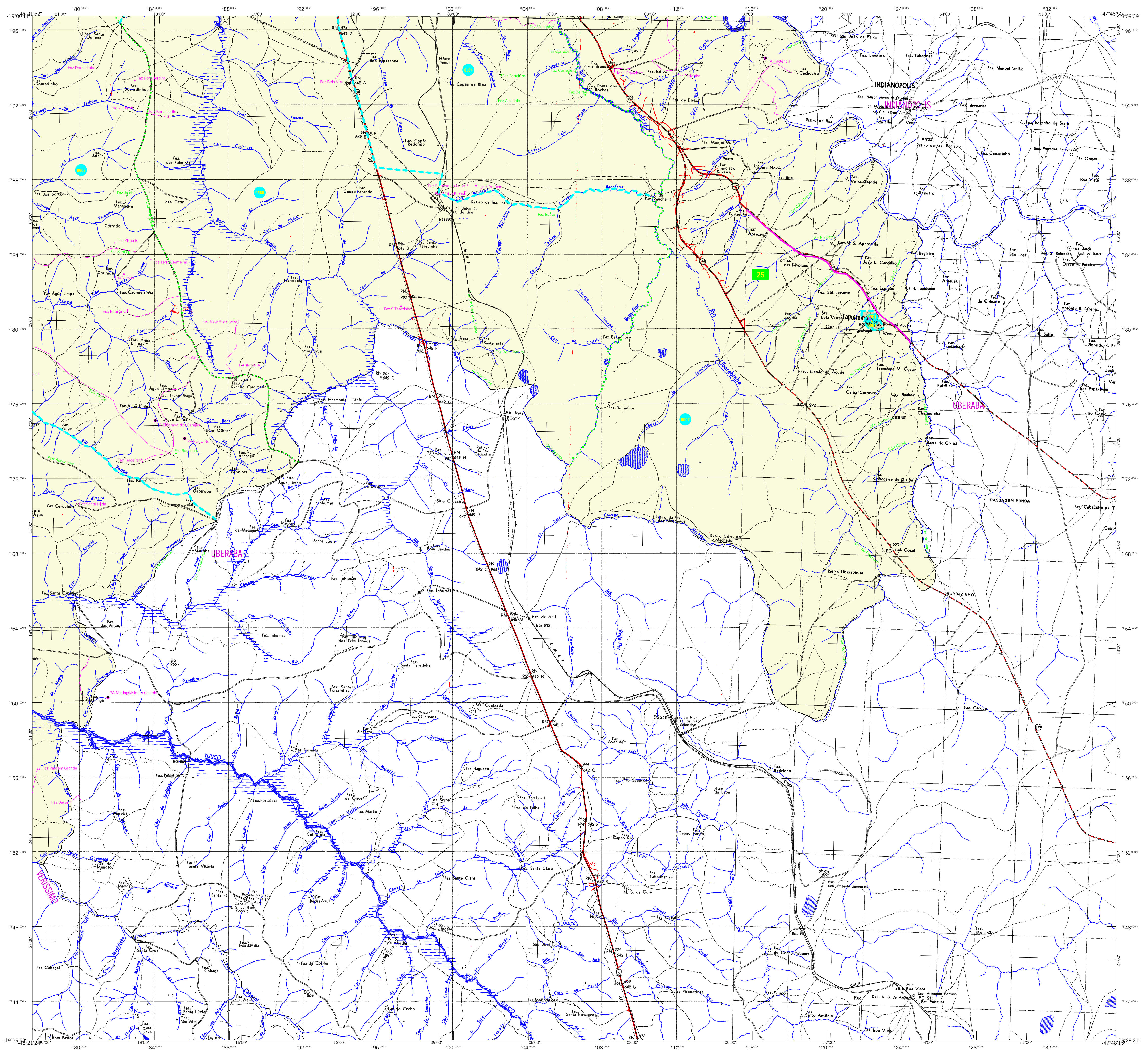

MAPA MUNICIPAL ESTATÍSTICO

Uberlândia-MG

ELEMENTOS PLANIMÉTRICOS

- Edificações: Igreja, Escola, Mina, Molino de vento, Molino de água, Campo de emergência, Farol, Localidades
- Linha transmissora de energia, Cerca, Linha telefónica
- Rodovias: auto-estrada, pavimentada, sem pavimentação, sem pavimentação, caminho carroçável, trilha, caminho e picada, prefixo de estrada: federal, estadual
- Ferrovias: bitola larga, bitola estreita

ELEMENTOS ALTIMÉTRICOS

- Ponto trigonométrico, Referência de nível, Ponto astronómico, Ponto barométrico, Cota comprorada, Superfície deformada, Área

ELEMENTOS DE HIDROGRAFIA

- Curso d'água intermitente, Lago ou lagoa intermitente, Terreno sujeito a inundação, Salina, Brejo ou pantano, Poço (água), Nascente, Rápidos e cataratas grandes, Rápidos e cataratas, Rocha submersa e a descoberto, Molho e represa: terra e alvenaria, Ancoradouro, Rio seco ou de aluvião, Cefife rochoso

CONVENÇÕES CARTOGRÁFICAS

CONVENÇÕES TEMÁTICAS

Identificação	Setor
Distrito	Sub-Distrito
Setor Urbano	Setor Rural
Setor Urbano	Setor Urbano
Setor Rural	Setor Rural

LIMITES

- internacional
- interestadual
- intermunicipal
- áreas especiais

ATUALIZAÇÕES CARTOGRÁFICAS

COR MAGENTA: Levantamentos por GPS e/ou Imagens de Satélites
COR VERDE: Lançamento aproximado sem comprovação cartográfica

ESCALA 1 : 100 000

SISTEMA DE PROJEÇÃO UTM
Quilom de azimute: UTM, Quarto e Meridiano 51 WIG.
Acréscimos as coordenadas de 1000 e 500 km respectivamente
DATUM HORIZONTAL: SAD 69

Este produto integra a coleção de mapas municipais gerados de forma semi-automatizada, a partir do Joinho das folhas do Mapeamento Sistemático Brasileiro atualizado pelo IBGE. Difer a partir, em formato raster, em vetor e de Malha Municipal Digital ou BMD, com atualização proveniente de diversas fontes, sem tratamento de filtro de triangulação e completa dos elementos cartográficos.

MINISTÉRIO DO PLANEJAMENTO, ORÇAMENTO E GESTÃO
INSTITUTO BRASILEIRO DE GEOGRAFIA E ESTATÍSTICA
A DIRETORIA DE SEÇÕES ESTATÍSTICAS supervisiona e gerencia a elaboração de mapas e atualizações cartográficas neste mapa.
Rio de Janeiro, 16 de 11, 2007
Nº de Análise: CEP 21.24.1051
© IBGE - ÓRGÃO DE REPRODUÇÃO RESERVADO

Divisão Político-Administrativa

Distrito / Subdistrito	NOME
317020605	LIBERLÂNDIA
317020610	CRUZILHEIROS DOS PEREITOS
317020615	MARINHEIROS
317020620	MIRAFLORES
317020625	TAPURUBA

Localização do município no Mapeamento Sistemático

Fonte: Mapa Índice do Brasil - IBGE

Localização no Estado

Articulação das Partes do Mapa

2/1 2/2
1/1 2/2

ASPECTOS FÍSICOS

IBGE/IBGE
Município: LIBERLÂNDIA
Área: 4120,8 Km²
COORDENADAS DA SEDE: MALHA TERRITORIAL 2007
EDIÇÃO 10/2007
Informações referem-se à documentação técnica e atualizada. Consultar Metadados

IMPLEMENTAÇÃO

Coordenação Técnica: Coordenação de Cartografia - CCAR
Coordenação Operacional: Coordenação de Estruturas Territoriais - CETE
Unidades Produtoras: Unidades Estaduais do IBGE
Elaboração: Centro de Documentação e Disseminação da Informação - CDDI

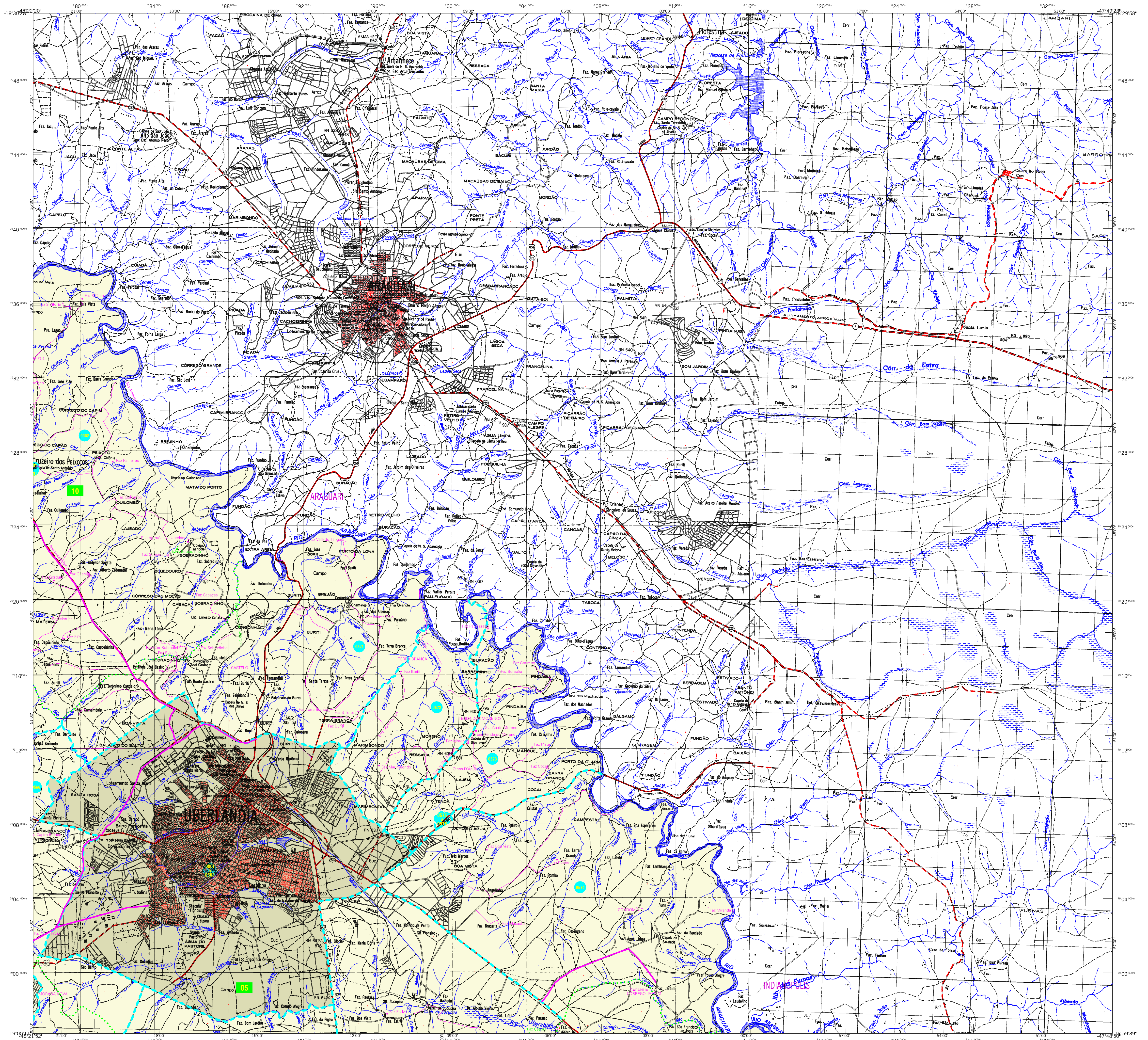

MAPA MUNICIPAL ESTATÍSTICO

Uberlândia-MG

ELEMENTOS PLANIMÉTRICOS

- Edifícios
- Torre, Escola, Mina
- Moinho de vento, Moinho de água
- Campo de emergência, Farol
- Localidades
- Linha transmissora de energia, Cerca
- Linha telefônica
- Rodovias
- auto-estrada
- pavimentada
- sem pavimentação
- caminho carroçável
- trilha, caminho e picada
- prefeio de estrada: federal, estadual
- Ferrovias
- bitola larga
- bitola estreita

CONVENÇÕES CARTOGRÁFICAS

ELEMENTOS ALTIMÉTRICOS

- Ponto trigonométrico, Referência de nível
- Ponto astronômico, Ponto barométrico
- Cota deformada
- Superfície deformada, Área
- ELEMENTOS DE HIDROGRAFIA
- Curso d'água intermitente
- Lago ou lagoa intermitente
- Terreno sujeito a inundação, Sifão
- Brejo ou pantano
- Poço (águas), Nascente
- Rápidos e Cataratas grandes
- Rápidos e Cataratas
- Rocha submersa e a descoberto
- Molho e represa; terra e alvenaria
- Ancoradouro, Rio seco ou de aluvião
- Relevo rochoso

Convenções Temáticas			
Limites: Distrital			
Sub-Distrital			
Setor Conselheiro			
Identificação			
Distrito	Sub-Distrito	Setor Rural	Setor Urbano
			Alugamento Rural

LIMITES	
internacional	---
interestadual	---
intermunicipal	---
áreas especiais	---

Escala 1 : 100 000

SISTEMA DE PROJEÇÃO UTM
Datum de Referência UTM: Quarto e Meridiano 51 WIG.
Acrescidas as coordenadas de 1000 e 500 km respectivamente
DATUM HORIZONTAL: SAD 69

Este produto integra a coleção de mapas municipais gerados de forma automatizada,
a partir do Joinho das Formas do Mapeamento Sistemático Brasileiro produzido pelo
IBGE. Diferenciais, em formato raster, estão disponíveis em: www.ibge.gov.br,
com atualização proveniente de diversas fontes, sem tratamento pleno de
integração e correção dos elementos cartográficos.

MINISTÉRIO DO PLANEJAMENTO, ORÇAMENTO E GESTÃO
INSTITUTO BRASILEIRO DE GEOGRAFIA E ESTATÍSTICA
A DIRETORIA DE SEÇÕES ESTATÍSTICAS e gerência de cartografia
de fatos ou unidades verificadas neste mapa
São Paulo, 16/11/2007, Brasília de Carta
Nº de Uberlândia - CEP 31.241-051
© IBGE - UFFERS DE REPRODUÇÃO RESTRIÇÃO

GEOCÓDIGO		NOME	
3170206	Uberlândia	Uberlândia	
317020610	Uberlândia	CRUZILHO DOS PEIXOTOS	
317020615	Uberlândia	MARINÉSIA	
317020620	Uberlândia	MIRAFLORES	
317020625	Uberlândia	TAPURUBA	

Localização do município no Mapeamento Sistemático

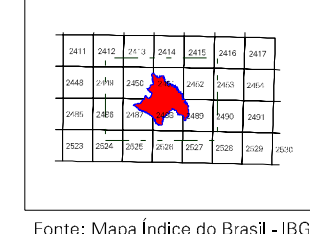

Fonte: Mapa Índice do Brasil - IBGE

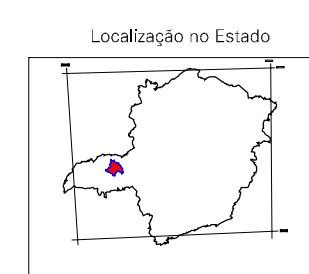

Localização no Estado

Articulação das Partes do Mapa

2/1
1/1 1/2

ASPECTOS FÍSICOS

Município: UBERLÂNDIA	
Microrregião: UBERLÂNDIA	
Município: UBERLÂNDIA	
Altitude da Sede:	Área: 4120,8 km²
COORDENADAS DA SEDE	
Latitude: -18,819	E: 78820
Longitude: -48,277	N: 790818
M.C. 51	

Malha Territorial	2007
Edição	10/2007
Informações referentes ao Documento Técnico e Estatístico	
Consultar Medidas	

IMPLEMENTAÇÃO	
Coordenação Técnica:	CCAR
Coordenação de Cartografia:	CCAR
Coordenação de Estruturas Territoriais:	CETE
Unidades Produtoras:	Unidades Estaduais do IBGE
Elaboração:	Centro de Documentação e Disseminação da Informação
CCDI	