

MAPA MUNICIPAL ESTATÍSTICO

Sidrolândia-MS

<p>ELEMENTOS PLANIMÉTRICOS</p> <p>Edificações Igreja, Escola, Mina Máximo de vento, Molho de água Campo de emergência, Farol Localidades</p> <p>Linha transmissora de energia, Cerca Linha telefônica</p> <p>Rodovias auto-estrada pavimentada sem pavimentação caminho carroçável trilha, caminho de picada anelão de estrada, federal, estadual</p> <p>Ferrovias biciola larga biciola estreita</p>	<p>CONVENÇÕES CARTOGRÁFICAS</p> <p>ELEMENTOS ALTIMÉTRICOS Ponto trigonométrico, Referência de nível Ponto astronômico, Ponto barométrico Cota comprovada Superfície deformada, Área</p> <p>ELEMENTOS DE HIDROGRAFIA Curso d'água intermitente Lago ou lagoa intermitente Terreno sujeito a inundação, Salina Brião ou pântano Poço (lugar), Nascente Rápidos e cachoeiras grandes Rápidos e cachoeiras Rocha solitária e a descoberto Molho e represa: terra e alvenaria Ancoradouro, Rio seco ou de aluvião Rede rochosa</p>	<p>CONVENÇÕES TEMÁTICAS</p> <p>Limites: Distrital Sub-Distrital Setor Geralístico</p> <p>Identificação: Distrito Sub-Distrito Setor Setor Urbano Rural</p> <p>LIMITES internacional intermunicipal intermunicipal áreas especiais</p>	<p>ATUALIZAÇÕES CARTOGRÁFICAS COR MAGENTA - Levantamentos por GPS e/ou Imagens de Satélites COR VERDE - Lançamento aproximado sem comprovação cartográfica</p> <p>MINISTÉRIO DO PLANEJAMENTO, ORÇAMENTO E GESTÃO INSTITUTO BRASILEIRO DE GEOGRAFIA E ESTATÍSTICA A DIRETORIA DE GEOCÓDIGOS, SUPLENTE E GERÊNCIA DE COMUNICAÇÃO DESENVOLVIMENTO DE SISTEMAS E SERVIÇOS Av. Brasil, 18.071 - Pavão da Luz Rio de Janeiro - CEP 22251-001 © 2007 - todos os direitos reservados</p>	<p>Divisão Político-Administrativa</p> <table border="1"> <thead> <tr> <th>GEOCÓDIGO</th> <th>Subdistrito</th> <th>NOME</th> </tr> </thead> <tbody> <tr> <td>5007901</td> <td>Sidrolândia</td> <td>Sidrolândia</td> </tr> <tr> <td>500790110</td> <td>CAPAD SECO</td> <td>CAPAD SECO</td> </tr> <tr> <td>500790115</td> <td>QUEBRIA COCO</td> <td>QUEBRIA COCO</td> </tr> </tbody> </table> <p>Localização do município no Mapeamento Sistemático</p> <p>Fonte: Mapa Índice do Brasil - IBGE</p> <p>Localização no Estado</p> <p>Articulação das Partes do Mapa</p> <p>2/1 2/2 1/1 1/2</p>	GEOCÓDIGO	Subdistrito	NOME	5007901	Sidrolândia	Sidrolândia	500790110	CAPAD SECO	CAPAD SECO	500790115	QUEBRIA COCO	QUEBRIA COCO	<p>ASPECTOS FÍSICOS</p> <p>Microrregião: CENTRO-NORTE DE MATO GROSSO DO SUL Município: CAMPO GRANDE</p> <p>Altitude da Sede: Área: 5288,3 Km²</p> <p>COORDENADAS DA SEDE</p> <table border="1"> <tr> <td>Latitude: -20.892</td> <td>E: 712941</td> <td>M: 57</td> </tr> <tr> <td>Longitude: -65.961</td> <td>N: 788421</td> <td></td> </tr> </table> <p>CRONOLOGIA</p> <table border="1"> <tr> <td>Malha Territorial</td> <td>2007</td> </tr> <tr> <td>Atualização</td> <td>26-09-2007</td> </tr> <tr> <td>Informações relativas à documentação básica e atualização</td> <td>Consultar Manuais</td> </tr> </table> <p>IMPLEMENTAÇÃO</p> <table border="1"> <tr> <td>Coordenação Técnica</td> <td>Coordenação de Cartografia</td> <td>CCAR</td> </tr> <tr> <td>Coordenação Temática</td> <td>Coordenação de Estatísticas Territoriais</td> <td>CETE</td> </tr> <tr> <td>Unidades Produtoras</td> <td>Unidades Estaduais do IBGE</td> <td></td> </tr> <tr> <td>Diagramação</td> <td>Centro de Documentação e Disseminação de Informação</td> <td>CCDI</td> </tr> </table>	Latitude: -20.892	E: 712941	M: 57	Longitude: -65.961	N: 788421		Malha Territorial	2007	Atualização	26-09-2007	Informações relativas à documentação básica e atualização	Consultar Manuais	Coordenação Técnica	Coordenação de Cartografia	CCAR	Coordenação Temática	Coordenação de Estatísticas Territoriais	CETE	Unidades Produtoras	Unidades Estaduais do IBGE		Diagramação	Centro de Documentação e Disseminação de Informação	CCDI
GEOCÓDIGO	Subdistrito	NOME																																							
5007901	Sidrolândia	Sidrolândia																																							
500790110	CAPAD SECO	CAPAD SECO																																							
500790115	QUEBRIA COCO	QUEBRIA COCO																																							
Latitude: -20.892	E: 712941	M: 57																																							
Longitude: -65.961	N: 788421																																								
Malha Territorial	2007																																								
Atualização	26-09-2007																																								
Informações relativas à documentação básica e atualização	Consultar Manuais																																								
Coordenação Técnica	Coordenação de Cartografia	CCAR																																							
Coordenação Temática	Coordenação de Estatísticas Territoriais	CETE																																							
Unidades Produtoras	Unidades Estaduais do IBGE																																								
Diagramação	Centro de Documentação e Disseminação de Informação	CCDI																																							

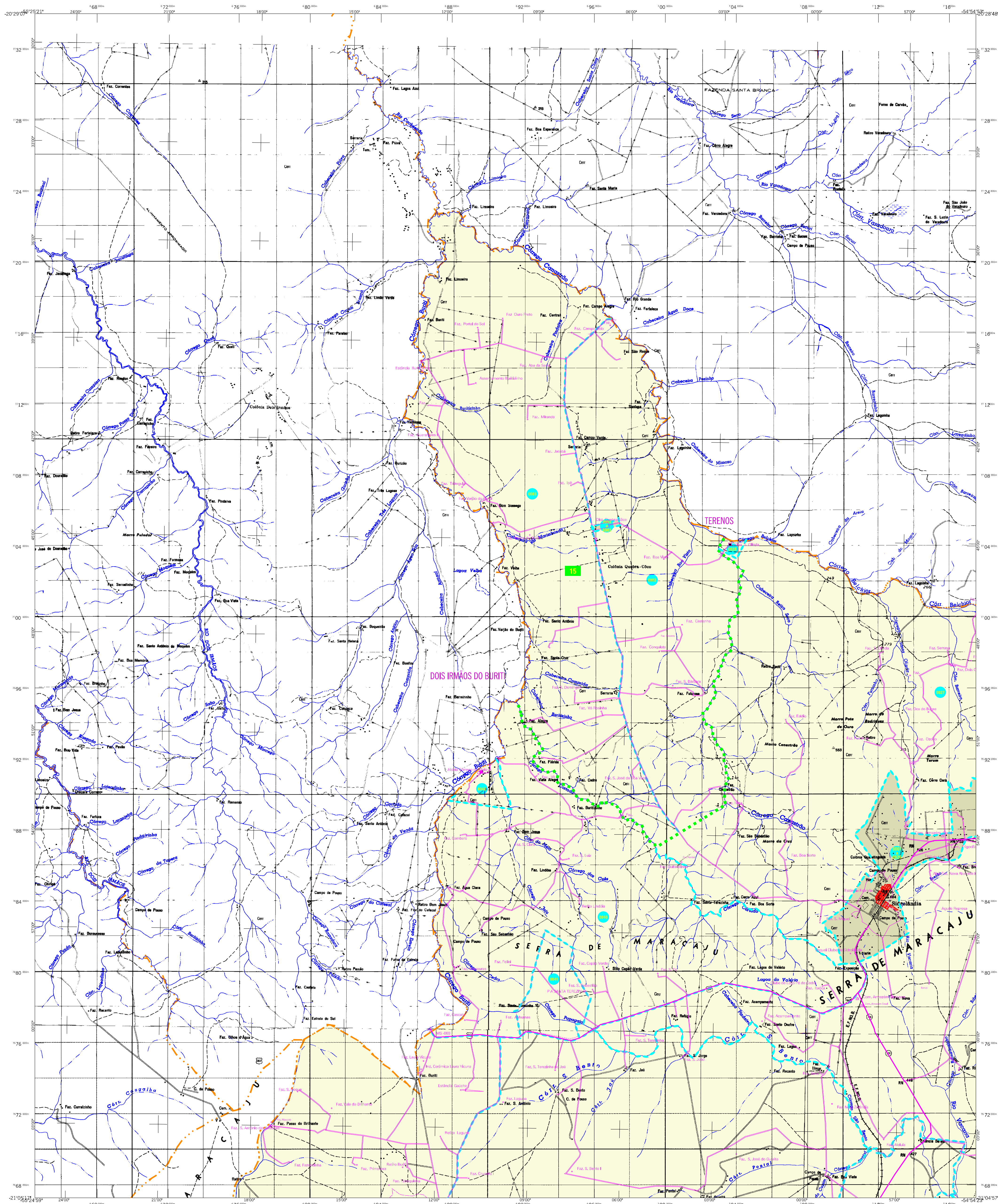

MAPA MUNICIPAL ESTATÍSTICO

Sidrolândia-MS

<p>ELEMENTOS PLANIMÉTRICOS</p> <p>Edificações Igreja, Escola, Mina Máximo de vento, Molde de água Campo de emergência, Farol Localidades</p> <p>Linha transmissora de energia, Cerca Linha telefônica</p> <p>Rodovias auto-estrada pavimentada sem pavimentação caminho carroçável trilha, caminho de picada anelão de estrada, federal, estadual</p> <p>Ferrovias bitola larga bitola estreita</p>	<p>CONVENÇÕES CARTOGRÁFICAS</p> <p>ELEMENTOS ALTIMÉTRICOS Ponto trigonométrico, Referência de nível Ponto astronômico, Ponto barométrico Cota comprovada Superfície deformada, Área</p> <p>ELEMENTOS DE HIDROGRAFIA Curso d'água intermitente Lago ou lagoa intermitente Terreno sujeito a inundação, Salina Brião ou pântano Poço (lugar), Nascente Rápidos e cachoeiras grandes Rápidos e cachoeiras Rocha salina e a descoberto Molhe e represa; terra e alvenaria Ancoradouro, Rio seco ou de atlujo Rede rochosa</p>	<p>CONVENÇÕES TEMÁTICAS</p> <p>Límites: Distrital Sub-Distrital Setor Censitário</p> <p>Identificação: Distrito Sub-Distrito Setor Rural Setor Urbano</p> <p>LIMITES internacional intermunicipal intermunicipal áreas especiais</p>	<p>ATUALIZAÇÕES CARTOGRÁFICAS COR MAGENTA - Levantamentos por GPS e/ou Imagens de Satélites COR VERDE - Lançamento aproximado sem comprovação cartográfica</p>	<p>Divisão Político-Administrativa</p> <table border="1"> <thead> <tr> <th>GEOCÓDIGO</th> <th>Subdistrito</th> <th>NOME</th> </tr> </thead> <tbody> <tr> <td>5007901</td> <td>Sidrolândia</td> <td>Sidrolândia</td> </tr> <tr> <td>50079010</td> <td>CAPAD SECO</td> <td>CAPAD SECO</td> </tr> <tr> <td>50079015</td> <td>QUEBRADA COCO</td> <td>QUEBRADA COCO</td> </tr> </tbody> </table> <p>Localização do município no Mapeamento Sistemático</p> <p>Fonte: Mapa Índice do Brasil - IBGE</p> <p>Localização no Estado</p> <p>Articulação das Partes do Mapa</p> <p>ESCALA 1 : 100.000</p> <p>SISTEMA DE PROJEÇÃO UTM Origem de coordenadas: UTM Equador e Meridiano 57 W.G. Acrescidas as constantes de 10.000 a 500 Km respectivamente DATUM: WGS84 PROJEÇÃO: UTM Este produto integra a coleção de mapas municipais gerados de forma semi-automatizada, a partir do projeto de mapeamento sistemático do Brasil produzido pelo IBGE. DSE e outros, em formato raster ou vetorial, da Malha Municipal Digital do IBGE, com atualização proveniente de diversas fontes, sem tratamento plano de integração e complementado dos elementos cartográficos.</p> <p>MINISTÉRIO DO PLANEJAMENTO, ORÇAMENTO E GESTÃO INSTITUTO BRASILEIRO DE GEOGRAFIA E ESTATÍSTICA A DIRETORIA DE GEOCENSIOS, SUPLENTE e gerência de comunicação de dados e estatísticas, desenvolveu este mapa.</p> <p>At: Brasil, 18 01 - Praça da Liberdade Rio de Janeiro - CEP 22251-901</p> <p>© 2007 - todos os direitos reservados</p>	GEOCÓDIGO	Subdistrito	NOME	5007901	Sidrolândia	Sidrolândia	50079010	CAPAD SECO	CAPAD SECO	50079015	QUEBRADA COCO	QUEBRADA COCO	<p>ASPECTOS FÍSICOS</p> <p>Microrregião: CENTRO NORTE DE MATO GROSSO DO SUL Município: CAMPO GRANDE Área: 5288,3 Km² Altitude da Sede: COORDENADAS DA SEDE Latitude: -20,892 E: 71,281 N: 788421 Longitude: -65,961 N: 788421</p> <p>CRONOLOGIA</p> <p>Malha Territorial: 2007 Criação: 26-09-2007 Informações relativas à ocupação urbana e atualizações: Consultar Mapas</p> <p>IMPLEMENTAÇÃO</p> <p>Coordenação Técnica: Coordenação de Cartografia CCAR Coordenação Temática: Coordenação de Estatísticas Territoriais CETE Unidades Produtoras: Unidades Estaduais do IBGE Desenvolvimento: Centro de Documentação e Disseminação de Informação CDDI</p>
GEOCÓDIGO	Subdistrito	NOME															
5007901	Sidrolândia	Sidrolândia															
50079010	CAPAD SECO	CAPAD SECO															
50079015	QUEBRADA COCO	QUEBRADA COCO															

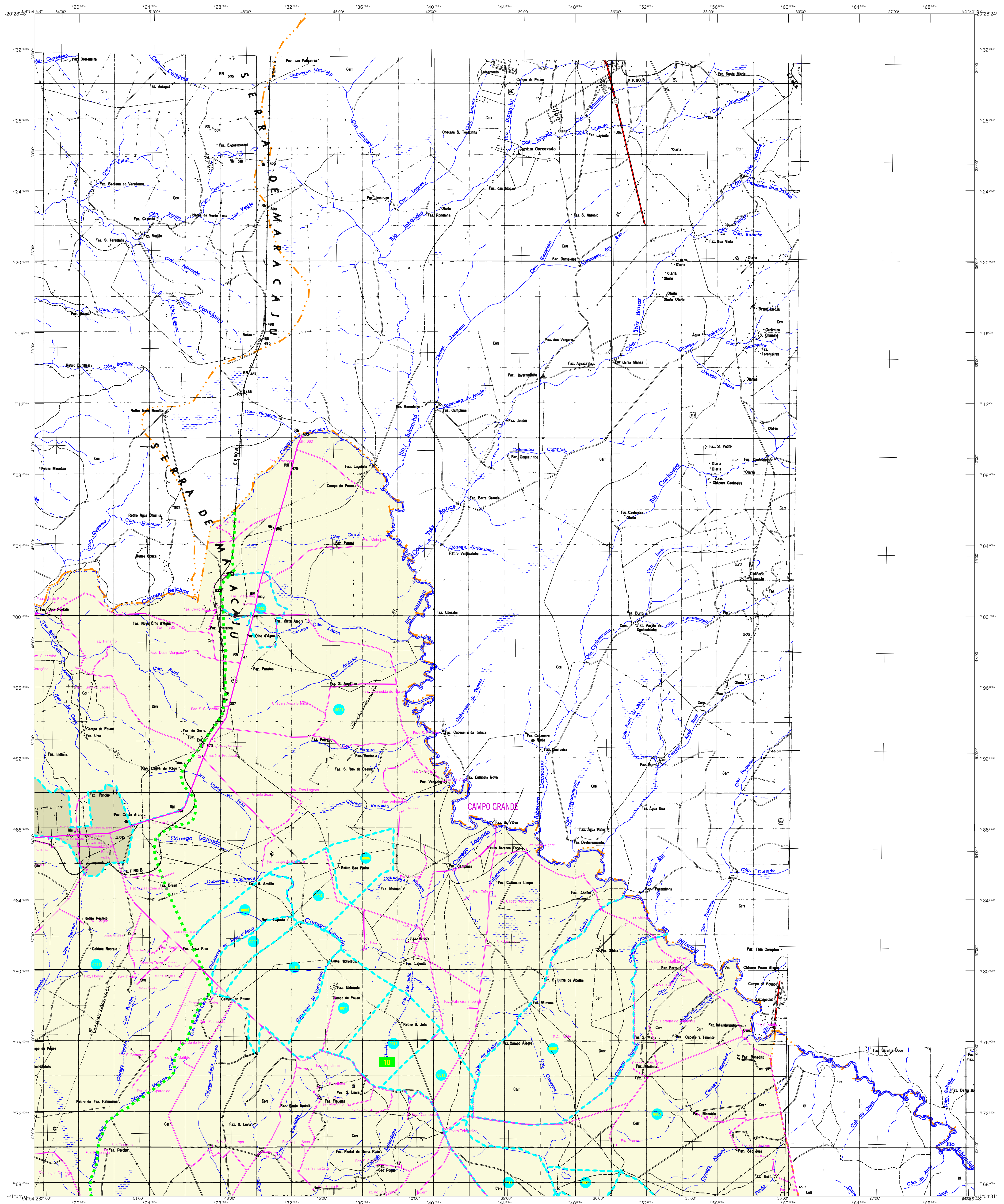

MAPA MUNICIPAL ESTATÍSTICO

CONVENÇÕES CARTOGRÁFICAS

ELEMENTOS PLANIMÉTRICOS

- Edificações: Igreja, Escola, Mina, Máximo de vento, Molho de água, Campo de emergência, Farol, Localidades
- Linha transmissora de energia, Cerca, Linha telefônica
- Rodovias: auto-estrada, pavimentada, sem pavimentação, sem pavimentação, caminho carroçável, trilha, caminho de picada, trilho de estrada, federal, estadual
- Ferrovias: bicoia larga, bicoia estreita

ELEMENTOS ALTIMÉTRICOS

- Ponto trigonométrico, Referência de nível
- Ponto astronômico, Ponto barométrico
- Cota comparada
- Superfície deformada, Área

ELEMENTOS DE HIDROGRAFIA

- Curso de água intermitente
- Lago ou lagoa intermitente
- Terrano sujeito a inundação, Salina
- Brejo ou pântano
- Popo (lago), Nascente
- Rápidos e cachoeiras grandes
- Rijadões e cataratas
- Rocha salinosa e a descoberto
- Molhe e represa: terra e alvenaria
- Ancoradouro, Rio seco ou de atlufo
- Rede rochosa

ATUALIZAÇÕES CARTOGRÁFICAS

- COR MAGENTA - Levantamentos por GPS e/ou Imagens de Satélites
- COR VERDE - Lançamento aproximado sem comprovação cartográfica

CONVENÇÕES TEMÁTICAS

Limites: Distrital, Sub-Distrital, Setor Especial

Identificação: Distrito, Sub-Distrito, Setor Rural, Setor Urbano

LIMITES

- internacional
- intermunicipal
- intermunicipal
- áreas especiais

ESCALA 1 : 100.000

SISTEMA DE PROJEÇÃO UTM

Origem de quadriculados UTM: Equador e Meridiano 57 WGR.

Coordenadas em centenas de 10.000 a 500 Km respectivamente DATUM NOROCCIDENTAL (SAD 69)

Este produto integra a coleção de mapas municipais gerados de forma semi-automatizada, a partir do projeto de mapeamento Sistemático do Brasil produzido pelo IBGE, DSE e outros, em formato raster em vetor e em Malha Municipal Digital do IBGE, com atualização proveniente de diversas fontes, sem tratamento plano de integração e completado dos elementos cartográficos.

MINISTÉRIO DO PLANEJAMENTO, ORÇAMENTO E GESTÃO

INSTITUTO BRASILEIRO DE GEOGRAFIA E ESTATÍSTICA

A DIRETORIA DE GEOCÓDIGOS SUPLENTE e gerência de comunicação de dados e estatística, desenvolveu este mapa.

At. Brasil, 18 67 - Pavão da Luz

Rio de Janeiro-RJ - CEP 22251-901

© 2007 - todos os direitos reservados

Divisão Político-Administrativa		NOBRE
GEOCÓDIGO	Subdistrito	
5007901	Sidrolândia	Sidrolândia
500790110	Capão Seco	Capão Seco
500790115	Quilândia	Quilândia

Localização do município no Mapeamento Sistemático

Fonte: Mapa Índice do Brasil - IBGE

Localização no Estado

Articulação das Partes do Mapa

2/1 2/2

ASPECTOS FÍSICOS

Microrregião: CENTRO-NORTE DE MATO GROSSO DO SUL

Município: CAMPO GRANDE

Coordenação Geográfica: COORDENADAS DA SEDE

Altitude da Sede: Área: 5288,3 Km²

Localidade: -49,882 E: 71,281 N: 788421 MIC 57

CRONOLOGIA

Malha Territorial: 2007

Elaboração: 26-09-2007

Informações relativas à documentação básica e atualizações: Consultar Metadados

IMPLEMENTAÇÃO

Coordenação Técnica: Coordenação de Cartografia CEAR

Coordenação Temática: Coordenação de Estatísticas Territoriais CETE

Unidades Produtoras: Unidades Estatísticas do IBGE

Desenvolvimento: Centro de Documentação e Disseminação de Informação CDDI