IBGE
INSTITUTO BRASILEIRO DE GEOGRAFIA E ESTATÍSTICA

João Costa-PI

Geocódigo
2205359

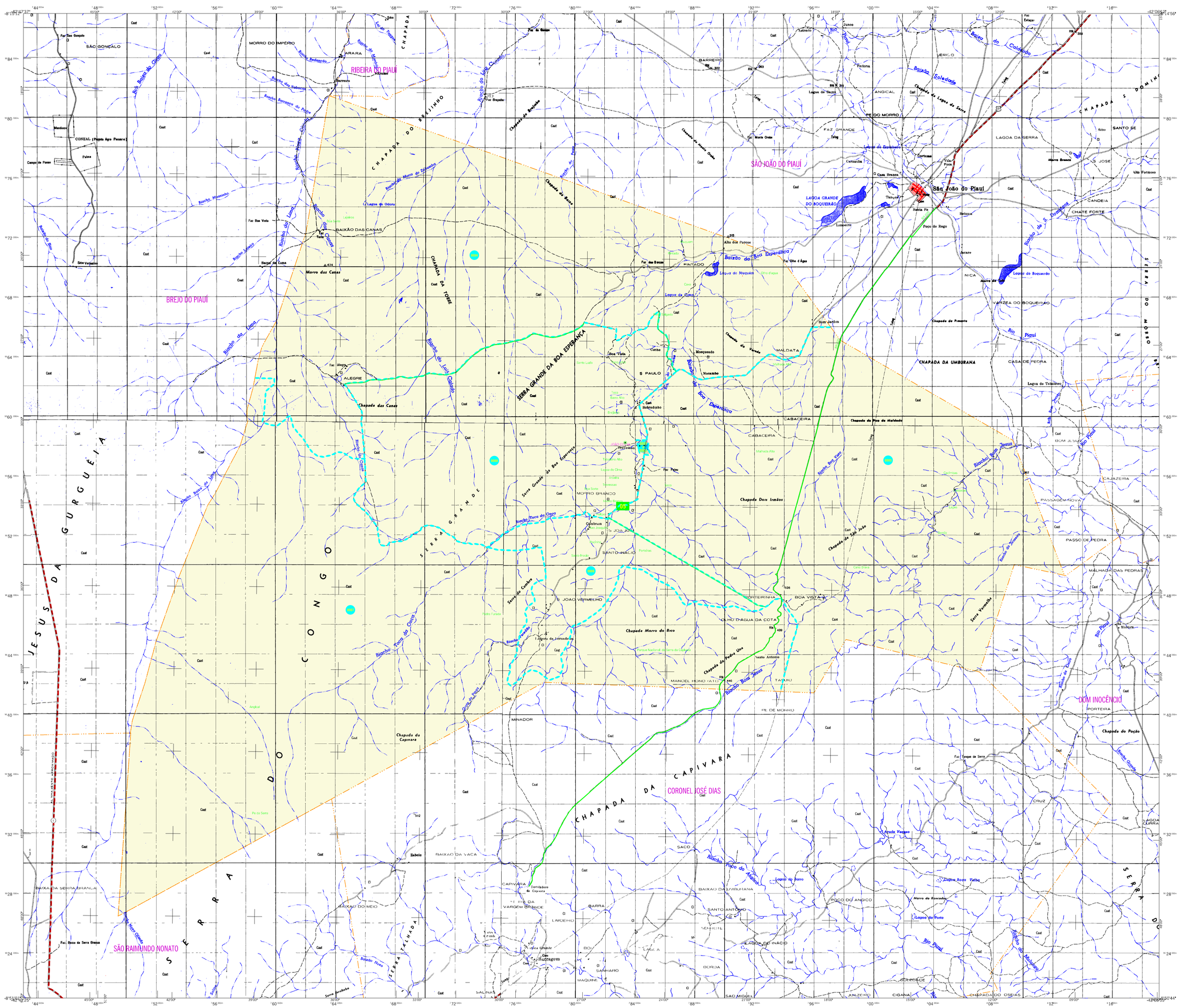

CONVENÇÕES CARTOGRÁFICAS

ELEMENTOS PLANIMÉTRICOS

Edificações
Igreja, Escola, Mina
Moinho de vento, Moinho de água
Campo de emergência, Farol
Localidades
Linha transmissora de energia, Cerca
Linha telefônica
Rodovias
pista-estrada
pavimentada
sem pavimentação
sem pavimentação
caminho carroçável
trilha, caminho e picada
trecho do estrada; federal, estadual
Ferrovias
bitola larga
bitola estreita

ELEMENTOS ALTIMÉTRICOS
Ponto trigonométrico, Referência de nível
Ponto astronômico, Ponto barométrico
Cota comprovada
Superfície deformada, Areia

ELEMENTOS DE HIDROGRAFIA
Curso d'água intermitente
Lago ou lagoa intermitente
Terreno sujeito a inundação, Salina
Brejo ou pântano
Poço (artesiano), Nascente
Rápidos e cataratas grandes
Rápidos e cataratas
Rocha submersa e a descoberto
Molhe e represa; terra e alvenaria
Ancoradouro, Tiki seco ou de alvião
Recife rochoso

ATUALIZAÇÕES CARTOGRÁFICAS
COR MAGENTALevantamentos por GPS e/ou Imagens de Satélites
COR VERDE Lançamento aproximado sem comprovação cartográfica

Mapa Digital cm PM

MAPA MUNICIPAL ESTATÍSTICO

João Costa-PI

Convenções Temáticas			
Limites: Decidial			
Sub-Decidial			
Setor Censitário			
Identificação			
Distrito	Sub-Distrito	Setor Rural	Setor Urbano Aglomerado Rural

LIMITES
internacional
interestadual
intermunicipal
áreas especiais

Escala 1 : 100.000

2.000 0 2.000 4.000 6.000

SISTEMA DE PROJEÇÃO UTM
Origem da quilometragem UTM: Equador e Meridiano 45 WGr.
Acrescidas as constantes de 10.000 e 500 Km respectivamente
DATUM HORIZONTAL: SAD 69

Este produto integra a coleção de mapas municipais gerados de forma semi-automatizada, a partir da junção das folhas do Mapeamento Sistemático Brasileiro produzidas pelo IBGE, SEG e Diretorias Regionais, atualizadas e compatibilizadas na base digital do IBGE, com escalas/épocas provenientes de diversas fontes, sem tratamento pleno de integração e consistência dos elementos cartográficos.

MINISTÉRIO DO PLANEJAMENTO, ORÇAMENTO E GESTÃO
INSTITUTO BRASILEIRO DE GEOGRAFIA E ESTATÍSTICA
A DIRETORIA DE PESQUISAS - DPE - COORDENAÇÃO DE COMATIZAÇÃO
de Pesquisa certificada e verificada na rede mesa.
IVJ - Jorell 16.671 - Parada de Lucas
Rio de Janeiro-RJ - CEP 21.241-051
© IBGE - DIREITOS DE REPRODUÇÃO RESERVADOS

Divisão Política/Administrativa

GEOCÓDIGO Distrito	Subdistrito	NOME
22503005		JOÃO COSTA

Localização do município no Mapeamento Sistemático

Fonte: Mapa Índice do Brasil - IBGE

Articulação das Partes do Mapa

Localização no Estado

ASPECTOS FÍSICOS		
Mesorregião : SUDESTE PIAUIENSE		
Microrregião : ALTO MEURIU CAMPINOS		
Altitude da Sede :	Área : 1779,7 Km^2	
COORDENADAS DA SEDE		
Latitude : -6,411	E : 297,723	MC
Longitude : -42,414	N : 9292214	45

CRONOLOGIA

MALHA TERRITORIAL	2007
EDIÇÃO	04-10-2007
Informações históricas e documentação básica e atualização	Consultar Metadados