IBGE
INSTITUTO BRASILEIRO DE GEOGRAFIA E ESTATÍSTICA

Jurema-PI

Geocódigo
2205532

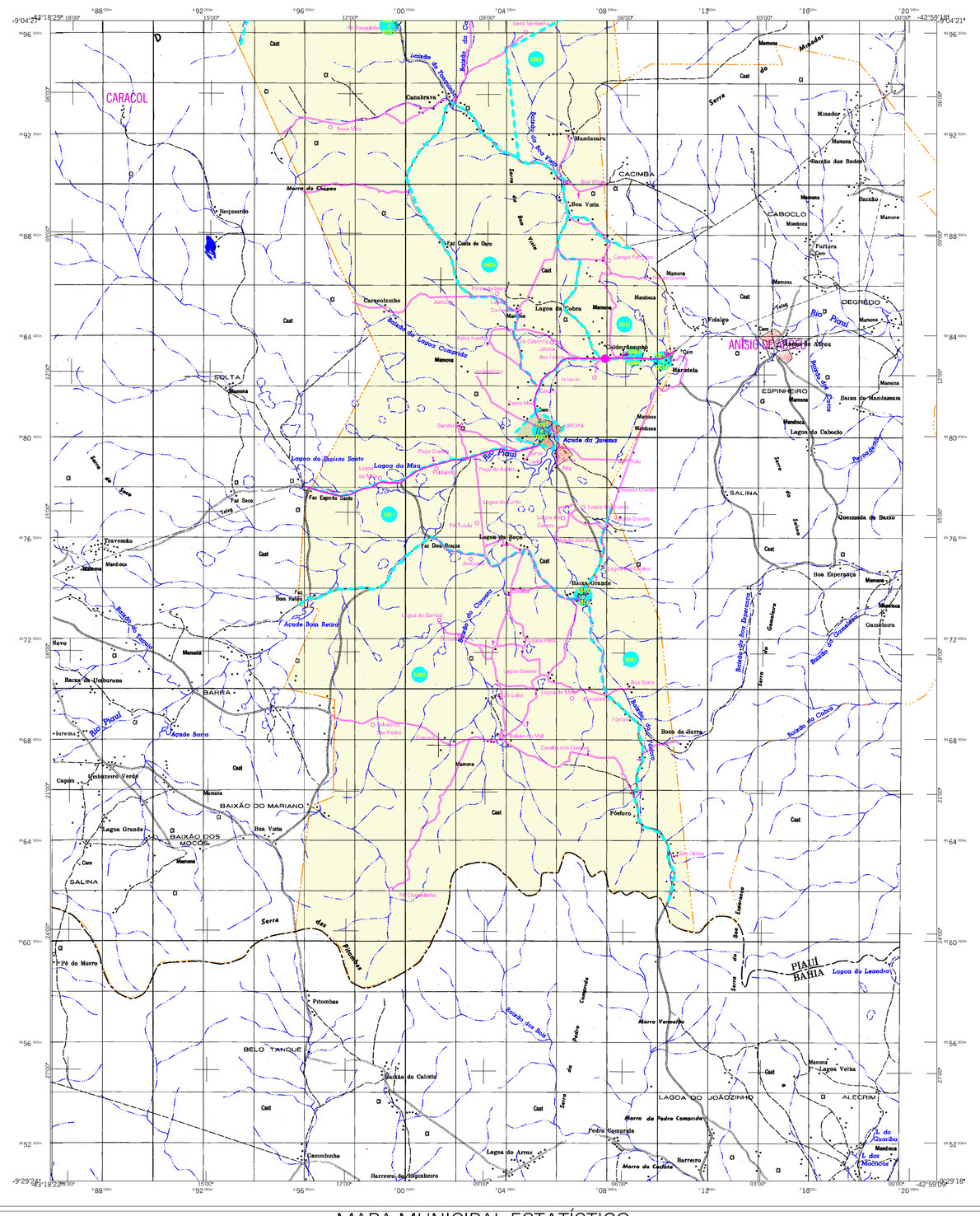

MAPA MUNICIPAL ESTATÍSTICO

Jurema-PI

CONVENÇÕES CARTOGRÁFICAS

ELEMENTOS PLANIMÉTRICOS

Edificações
Igreja, Escola, Mina
Moinho de vento, Moinho de água
Campo de emergência, Farol
Localidades

Linha transmissora de energia, Cerca
Linha telefônica

Rodovias
auto-estrada
pavimentada
sem pavimentação
sem pavimentação — antiga perimétrica — atual perimétrica
caminho carroçável
trilha, caminho e picada
perfeito de estrada: federal, estadual

Ferrovias
bitola larga — de 1 trilho — de 3 trilhos
bitola estreita

ELEMENTOS ALTIMÉTRICOS

Porco trigonométrico, Referência de nível
Ponto astronômico, Ponto barométrico
Cota comprovada
Superfície deformada, Areia

ELEMENTOS DE HIDROGRAFIA

Curso d'água intermitente
Lago ou lagoa intermitente
Terreno sujeito a inundação, Salina
Brejo ou pântano
Poço (água), Nascente
Rápidos e cataratas grandes
Rápidos e cataratas
Rocha submersa e a descoberto
Maré e represa: terra e água
Ancoradouro, Rio seco ou de aluvião
Recife rochoso

ATUALIZAÇÕES CARTOGRÁFICAS
COR MAGENTA Levantamentos por GPS e/ou Imagens de Satélites.
COR VERDE Lançamento aproximado sem comprovação cartográfica

Mapa Digital em Pdf

Convenções Territoriais			
Limites: Distrital			
Sub-Distrital			
Setor Censitário			
Identificação			
Distrito	Sub-Distrito	Setor Rural	Setor Urbano Aglomerado Rural

LIMITES
internacional
interestadual
intermunicipal
áreas especiais

Escala 1 : 100.000

1:000 0 2:000 4:000 6:000

SISTEMA DE PROJEÇÃO UTM
Origem da quilometragem UTM: Equador e Meridiano 45 WGr.
Acréscimos as coordenadas UTM: 10.000km verticalmente
500km horizontalmente
Este produto integra a coleção de mapas municipais gerados de forma semi-automatizada, a partir da junção dos bancos do Mapeamento Sistemático Brasileiro produzidos pelo IBGE. Dos e-mails, sem formato raster e/ou vetorial e da Malha Municipal Digital do IBGE, com atualizações de setores rurais e urbanos, de limites e de pontos de interesse.
Navegação e consultas aos alfanumericos cartográficos.

MINISTÉRIO DO PLANEJAMENTO, ORÇAMENTO E GESTÃO
INSTITUTO BRASILEIRO DE GEOGRAFIA E ESTATÍSTICA
A DIRETORIA DE GEOCIÊNCIAS agradece a gentileza de comunicação de falhas ou omissões verificadas neste mapa.
Rua Ana Neri, 1.000 - 20.537-197 - Tijuca
Rio de Janeiro/RJ - CEP 21.241-051
©IBGE - DIREITOS DE REPRODUÇÃO RESERVADOS

Divisão Política/Administrativa

GEOCÓDIGO		NOME
Distrito	Subdistrito	
22505200		JUREMA

Localização do município no Mapeamento Sistemático

1432	1433	1434
1509	1510	1511

Fonte: Mapa Político do Brasil • IBGE

Localização no Estado

Articulação das Partes do Mapa

2/1
1/1

ASPECTOS FÍSICOS

Mesorregião:	SUDOESTE PIAUIENSE
Microrregião:	SÃO RAIMUNDO NONATO
Altitude da Sede:	
Área:	1251,4 Km2
COORDENADAS DA SEDE	
Latitude: -8,231	G: 1504662
Longitude: -43,129	N: 8979069
MC	45

CRONOLOGIA

MALHA TERRITORIAL	2007
ÉDIÇÃO	05-12-2007
Informações relativas à documentação básica e atualização	Consultar Metadados

IBGE
INSTITUTO BRASILEIRO DE GEOGRAFIA E ESTATÍSTICA

Jurema-PI

Geocódigo
2205532

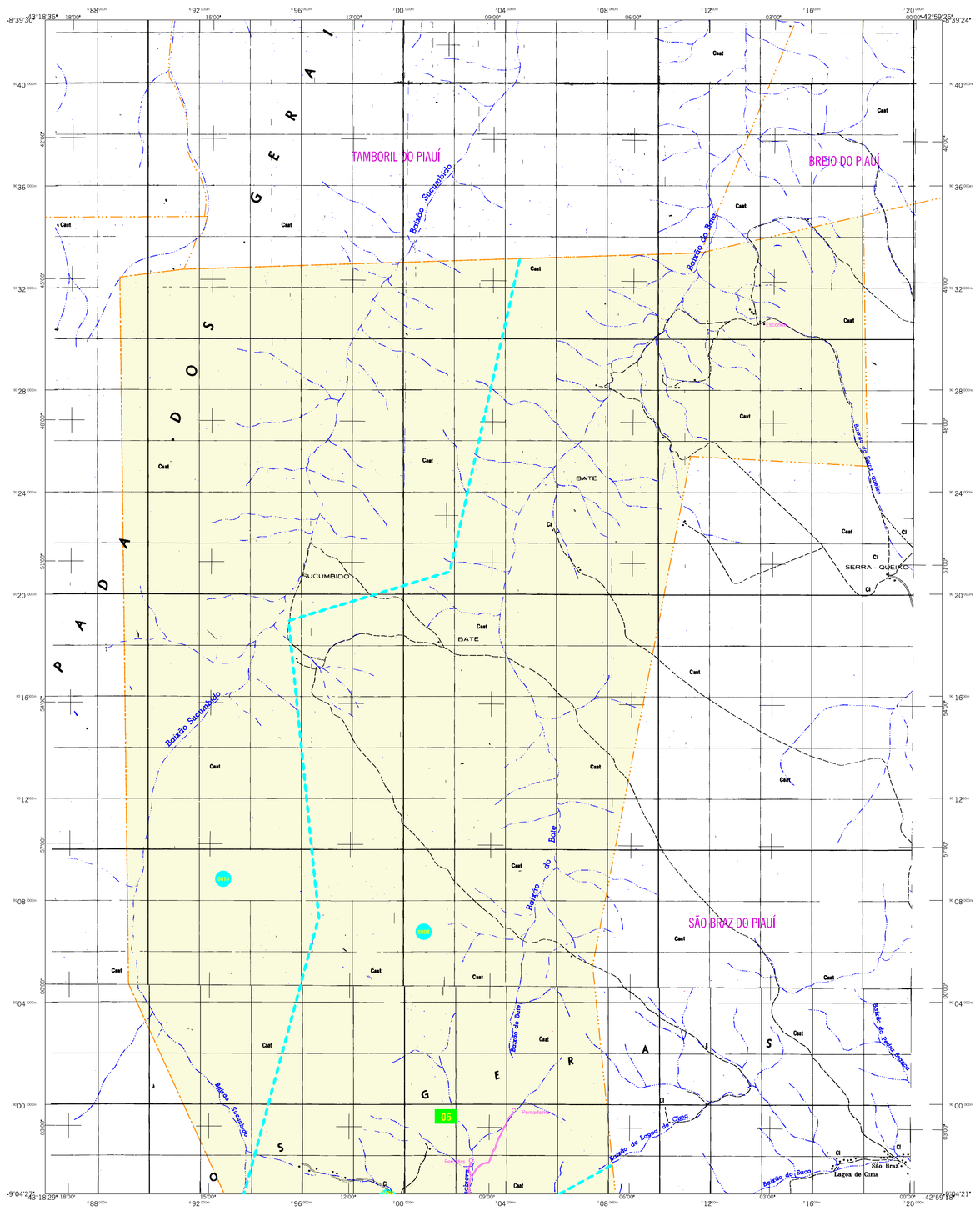

MAPA MUNICIPAL ESTATÍSTICO

Jurema-PI

CONVENÇÕES CARTOGRÁFICAS

ELEMENTOS PLANIMÉTRICOS

Edificações
Igreja, Escola, Mina
Moinho de vento, Moinho de água
Campo de emergência, Farol
Localidades

Linha transmissora de energia, Cerca
Linha telefônica

Rodovias
auto-estrada
pavimentada
sem pavimentação
sem pavimentação
caminho carroçável
trilha, caminho e picada
prefixo de estrada: federal, estadual

Ferrovias
bitola larga
bitola estreita
via simples
via duplo ou multiplo

ELEMENTOS ALTIMÉTRICOS

Ponto trigonométrico, Referência de nível
Ponto astronômico, Ponto barométrico
Cota comprovada
Superfície doformada, Areia

ELEMENTOS DE HIDROGRAFIA

Curso d'água intermitente
Lago ou lagoa intermitente
Terreno sujeito a inundação, Salina
Brejo ou pântano
Poço (água), Nascente
Rápidos e cataratas grandes
Rápidos e cataratas
Rocha submersa e a descoberto
Molhe e represa: terra e alvenaria
Ancoradouro, Rio seco ou de aluvião
Recife rochoso

Convenções Territoriais			
Limites Oficiais: Sub-Distrital, Setor Censitário			
Identificação			
Distrito	Sub-Distrito	Setor Rural	Setor Urbano Aglomerado Rural

LIMITES
internacional
interestadual
intermunicipal
áreas especiais

(DESPONTANE)

Escala 1 : 100.000

2.000 0 2.000 4.000 6.000

SISTEMA DE PROJEÇÃO UTM
Origem da quilometragem UTM: Equador e Meridiano 45 - WGL.
Acréscimos ao constantes de 10.000 e 500 Km respectivamente
DATUM HORIZONTAL SAD 69

Este produto bisegre a coleção de mapas municipais gerados de forma semi-automatizada, a partir da base de dados do Sistema Cartográfico Nacional, na escala 1:100.000 do IBGE, contém a versão, em formato raster alta resolução do Mapa Municipal Digital do IBGE, com atualização pro-visória de alguns fortos, sem tratamento plano de integração e consistente dos elementos cartográficos.

MINISTÉRIO DO PLANEJAMENTO, ORÇAMENTO E GESTÃO
INSTITUTO BRASILEIRO DE GEOGRAFIA E ESTATÍSTICA
A DIRETORIA DE GEOCIÊNCIAS agradece a gentileza da cooperação de fotos e/ou artefatos utilizados neste mapa.
Rio de Janeiro - RJ - Brasil - 2007
Não de Catalogo/Ed.: CD F 21.241.v001
©IBGE - DIREITOS DE REPRODUÇÃO RESERVADOS

Divisão Política/Administrativa

GEOCÓDIGO		NOME
Distrito	Subdistrito	
00960209		JUREMA

Localização do município no Mapeamento Sistemático

1432	1433	1434
1509	1510	1511

Fonte: Mapa Índice do Brasil - IBGE

Localização no Estado

Articulação dos Partes do Mapa

21
1/1

ASPECTOS FÍSICOS

Mesorregião : SUDOESTE PIAUIENSE			
Microrregião : SÃO RAIMUNDO NONATO			
Altitude da Sede :	Área : 1315.4 Km2		
COORDENADAS DA SEDE			
Latitude : -8.231	L : 706962	MC 45	
Longitude : -43.129	N : 9979069		

CRONOLOGIA

MALHA TERRITORIAL	2007
ESTAÇÃO	05-10-2007
Alterações relativas a incorporações e/ou criações	Consulta: Metadados

ATUALIZAÇÕES CARTOGRÁFICAS
COR MAGENTA-levantamentos por GPS e/ou Imagens de Satélites
COR VERDE-Lançamento aproximado sem comprovação cartográfica

Mapa Digital em Pdf