IBGE
INSTITUTO BRASILEIRO DE GEOGRAFIA E ESTATÍSTICA

São João da Serra-PI

Geocódigo
2209906

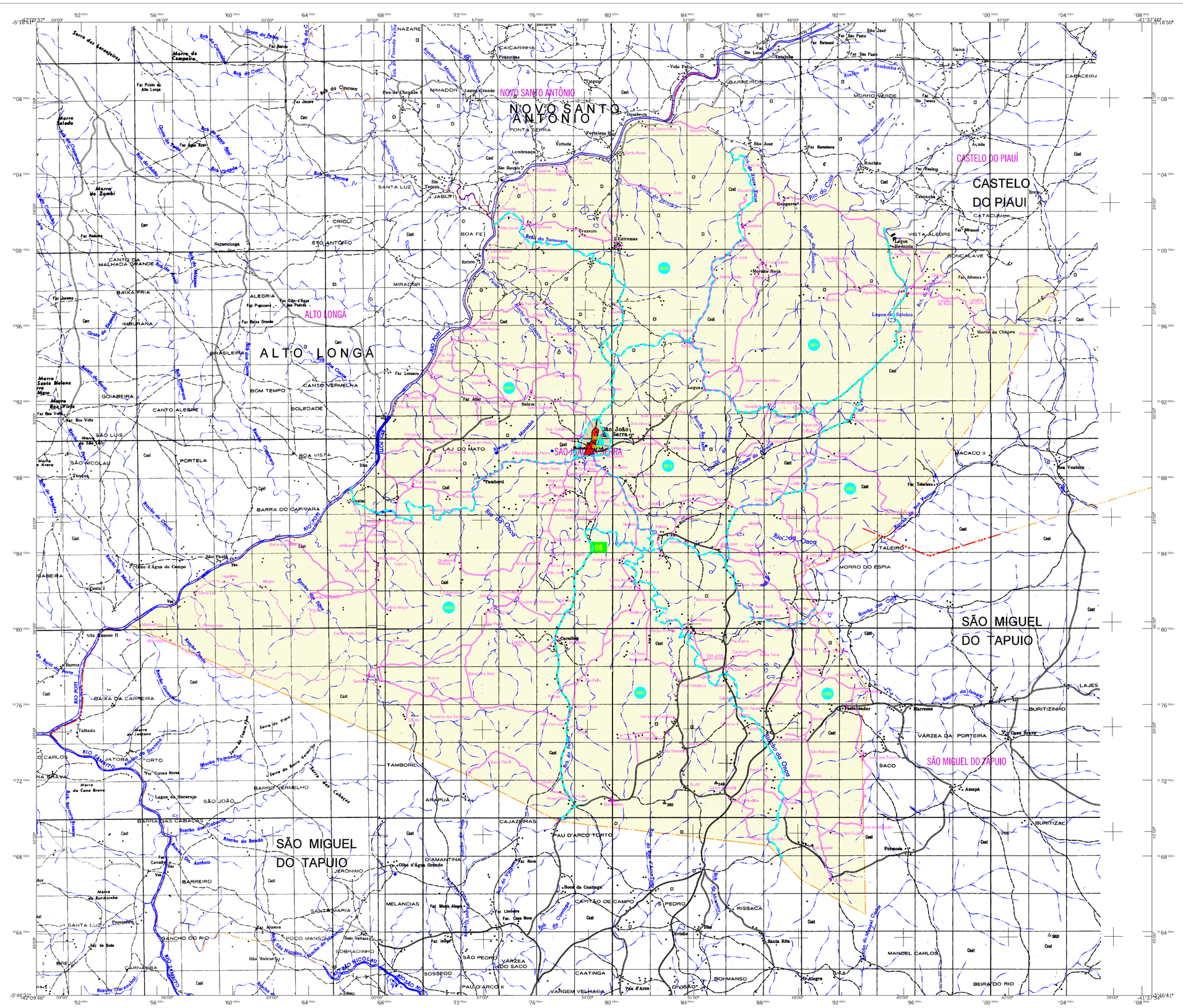

MAPA MUNICIPAL ESTATÍSTICO

São João da Serra-PI

CONVENÇÕES CARTOGRÁFICAS

ELEMENTOS PLANIMÉTRICOS

Edificações
Igreja, Escola, Mina
Moinho de vento, Moinho de água
Campo de emergência, Farol
Localidades

Linha transmissora de energia, Cerca
Linha telefônica

Rodovias
auto-estrada
pavimentada
sem pavimentação
sem pavimentação (trilhas paralelas)
caminho carroçável
trilha, caminho e picada
pref/leo de estrada: federal, estadual

Ferrovias
bitola larga (no scale)
bitola estreita (no scale)

ELEMENTOS ALTIMÉTRICOS
Ponto trigonométrico, Referência de nível
Ponto astronômico, Ponto barométrico
Cota comprovada
Superfície deformada, Areia

ELEMENTOS DE HIDROGRAFIA
Curso d'água intermitente
Lago ou lagoa intermitente
Terreno sujeito a inundação, Salina
Brejo ou pântano
Poço (água), Nascente
Rápidos e cataratas grandes
Rápidos e cataratas
Rocha submersa e a descoberto
Molhe e represa; terra e alvenaria
Ancoradouro, Rio seco ou de difícil
Recife rochoso

ATUALIZAÇÕES CARTOGRÁFICAS
COR MAGENTA-Levantamentos por GPS e/ou Imagens de Satélites
COR VERDE-Lançamento aproximado sem comprovação cartográfica

Mapa Digital em Pdf

Convenções Territoriais			
Limites Distrital			
Sub-Distrital			
Setor Censitário			
Identificação			
Distrito	Sub-Distrito	Setor Rural	Setor Urbano Aglomerado Rural

LIMITES
internacional
interestadual
intermunicipal
áreas especiais

Escala 1 : 100.000
2.000 0 2.000 4.000 6.000

SISTEMA DE PROJEÇÃO UTM
Origem da quilometragem UTM: Equador e Meridiano 39 WGr.
Acréscimos às coordenadas de 10.000 e 500 km respectivamente
no Equador e no Meridiano Central.

Este produto integra a coleção de mapas municipais gerados na base cartográfica, a partir da junção das folhas do Mapeamento Sistemático Brasileiro produzidas pelo IBGE, 2000 e anexo, em formato raster ortorretificado e de Malha Municipal Digital do IBGE, com atualização pontuada de diversas fontes, sem tratamento prévio de integração e consistência dos elementos cartográficos.

MINISTÉRIO DO PLANEJAMENTO, ORÇAMENTO E GESTÃO
INSTITUTO BRASILEIRO DE GEOGRAFIA E ESTATÍSTICA
A DIRETORIA DE GEOCIÊNCIAS agradece a gentileza da comunicação de falhas e/ou erros/dados verificados neste mapa.
Av. Brasil, 15 671 - Parada de Lucas
Rio de Janeiro/RJ CEP 21.241-051
© IBGE - direitos de reprodução reservados

Divisão Política/Administrativa

GEOCÓDIGO		NOME
Distrito	Subdistrito	
220990605		SÃO JOÃO DA SERRA

Localização do município no Mapeamento Sistemático
Fonte: Mapa Índice do Brasil - IBGE

Localização no Estado

Articulação das Partes do Mapa
01

ASPECTOS FÍSICOS

Mesorregião : CENTRO-NORTE PIAUIENSE	
Microrregião : CAMPO MAIOR	
Altitude da Sede :	Área : 1030,2 Km2
COORDENADAS DA SEDE	
Latitude : -5,054	E : 1.19.100 / N : 9329724
Longitude : -41,089	MC 39

CRONOLOGIA

MALHA TERRITORIAL	2007
EDIÇÃO	10-12-2007
Informações básicas e documento(s) básico a utilizar	Consultar Mecadados