

MAPA MUNICIPAL ESTATÍSTICO

CONVENÇÕES CARTOGRÁFICAS

- ELEMENTOS PLANIMÉTRICOS**
 - Educação: Escola
 - Religião: Igreja, Capela
 - Residência: Alameda, Vila
 - Serviço: Posto, Estação
 - Linha férrea
 - Linha de transmissão de energia
 - Linha telefônica
 - Rodovias: Asfaltada, não asfaltada
 - Sem pavimentação
 - Sem pavimentação com piso cimento
 - Sem pavimento e pedras
 - Gratuito de estrada, federal, estadual
 - Ferrovias
 - Rota da briga
 - Trilho de estrada
- ELEMENTOS ALTIMÉTRICOS**
 - Ponto topográfico: Referência de nível
 - Ponto astronômico: Ponto barométrico
 - Cota simplificada
 - Superfície deformada: Anísia
 - ELEMENTOS DE HIDROGRAFIA**
 - Córrego
 - Lago ou lagoa intermitente
 - Terreno alagado ou inundado: Salina
 - Alagado ou pantano
 - Poço (seco, nascente)
 - Nephele e cascata: granito
 - Nephele e estância
 - Riochão intermitente e decorativo
 - Mulher e lagoa: fumaça e decorativo
 - Acoraçador, rio seco ou de alagado
 - Riochão rotativo
- LIMITES**
 - Internacional: Sinalado
 - Estadual: Sinalado
 - Municipal: Sinalado
 - Áreas especiais: Sinalado

| Convenções cartográficas | | |
|--------------------------|------------|----------|
| Limites: Estadual | Sub-Estado | Sinalado |
| Limites: Municipal | Sinalado | Sinalado |
| Limites: Sub-Estado | Sinalado | Sinalado |
| Limites: Estadual | Sinalado | Sinalado |
| Limites: Municipal | Sinalado | Sinalado |
| Limites: Sub-Estado | Sinalado | Sinalado |

Escala 1: 100.000
 O plano de base utilizado foi o Sistema UTM, de 1950, baseado no Datum de Parí, com a projeção de Mercator.
 Este produto é fruto do trabalho realizado pelo IBGE, com o apoio técnico e financeiro do Município de Sebastião Leal, PI, com a colaboração de técnicos e colaboradores locais.
 MINISTÉRIO DO PLANEJAMENTO, ORÇAMENTO E GESTÃO
 INSTITUTO BRASILEIRO DE GEOGRAFIA E ESTATÍSTICA
 AV. DAS NAÇÕES UNIDAS S/N - EDIFÍCIO IBGE
 BRASÍLIA - DF - CEP 70047-900
 Fone: (61) 3251-1000
 Fax: (61) 3251-1001
 E-mail: atendimento@ibge.gov.br
 IBGE - Instituto Brasileiro de Geografia e Estatística

Sebastião Leal-PI

| Geocódigo | Nome |
|-----------|----------------|
| Município | Submunicípio |
| 2210631 | SEBASTIÃO LEAL |

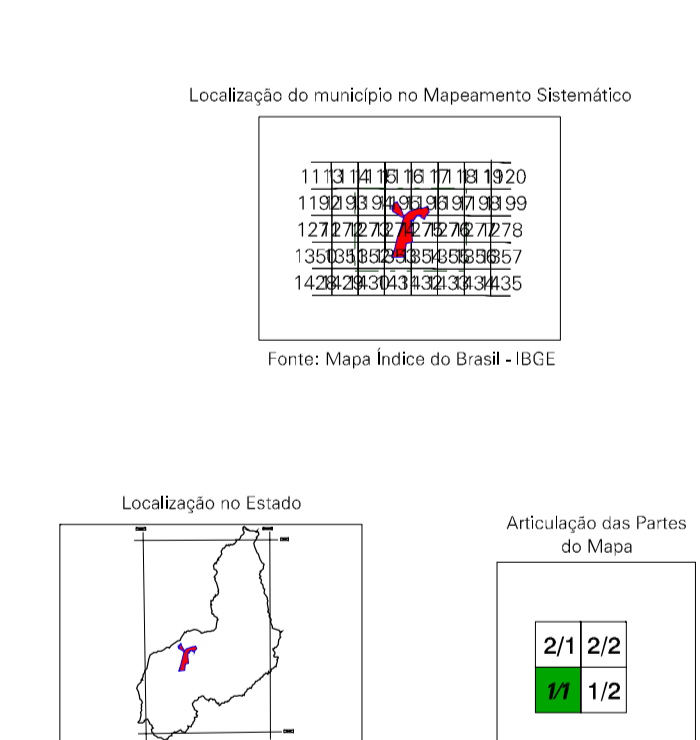

| ASPECTOS FÍSICOS | |
|------------------|------------------|
| Altitude da Sede | Área: 2' 804 km² |
| Localidade | POPULAÇÃO |
| Localidade | POPULAÇÃO |
| Localidade | POPULAÇÃO |
| Localidade | POPULAÇÃO |
| Localidade | POPULAÇÃO |
| Localidade | POPULAÇÃO |

| CRONOLOGIA | |
|------------|-----------|
| DATA | POPULAÇÃO |
| DATA | POPULAÇÃO |
| DATA | POPULAÇÃO |
| DATA | POPULAÇÃO |

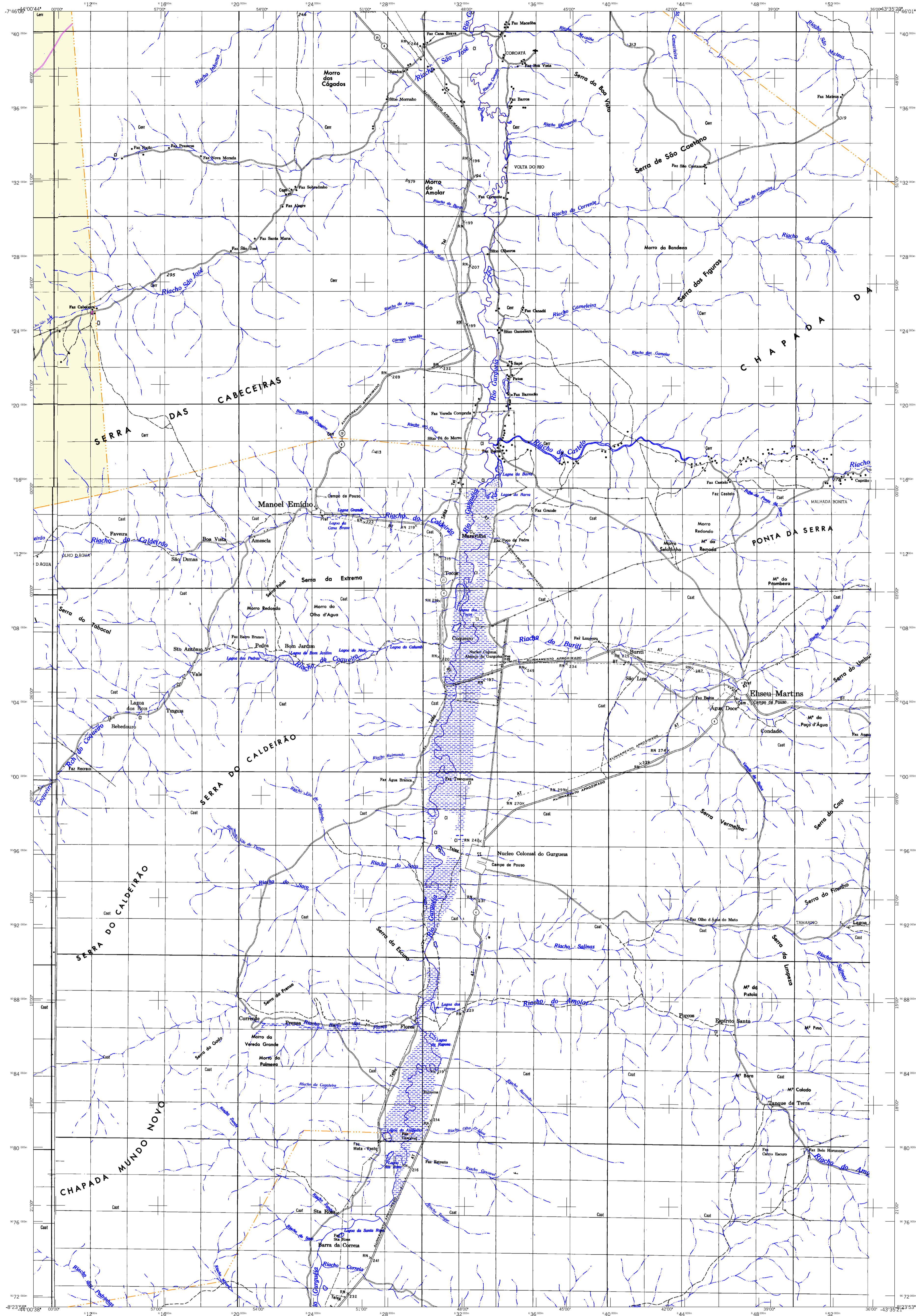

MAPA MUNICIPAL ESTATÍSTICO

ELEMENTOS PLANIMÉTRICOS

- Edifícios
- Terça, Escada, Meia
- Moinho de vento, Molino de água
- Campo de emergência, Pared
- Localidade
- Linhas transmissoras de energia, Cerca
- Linhas telefônicas
- Rodovias
- Rodovias pavimentadas
- Rodovias sem pavimentação
- Campos agrícolas
- Trilhos, caminhos e pistas
- Grilhões de estradas, Federal, estaduais
- Ferrovias
- Rio de água
- Rio de lago
- Área urbana

ELEMENTOS ALTIMÉTRICOS

- Ponto topográfico, Referência de nível
- Ponto astronômico, Ponto barométrico
- Cota contorneada
- Superfície deformada, Anela

ELEMENTOS DE TOPOGRAFIA

- Contorno, Elevamento
- Lago ou lagoa, Intermitente
- Tanque, Lagoa, Alagado, Salina
- Floresta ou plantio
- Pico, Monte, Nascente
- Ilhas e ilhéus, Ilhas artificiais
- Ilhas e estâncias
- Rio de água, Intermitente
- Molho e represa, Torre de elevação
- Acumulação, Rio seco ou de alagado
- Rio de rio

ATUALIZAÇÕES CARTOGRÁFICAS

COR MAGENTA: Levantamentos por GPS e/ou imagens de Satélites
COR VERDE: Lançamento apoiado sem comprovação cartográfica

CONVENÇÕES CARTOGRÁFICAS

| Convenções Cartográficas | Convenções Cartográficas |
|--------------------------|--------------------------|
| Limites: Distrital | ----- |
| Sub-Distrital | ----- |
| Símbolo Cartográfico | ----- |
| Distrito | ----- |
| Sub-Distrito | ----- |
| Símbolo Rural | ----- |
| Símbolo Urbano | ----- |
| Símbolo Aglomerado Rural | ----- |

LIMITES

- Internacional
- Estadual
- Municipal
- Distrital
- Distrito Especial

Escala 1: 100.000

0 2000 4000 6000

SEXTANTE DE PROJEÇÃO UTM

Projeto de elaboração: 1987, Sistema: UTM, Datum: S. 1956, Escala: 1:100.000

Atualizado em: 2012, Sistema: UTM, Datum: S. 1956, Escala: 1:100.000

Este produto é fruto de uma parceria entre o IBGE e o Estado do Piauí, por meio do Projeto de Integração de Dados e Informações do Estado do Piauí (PIDIEPI).

IBGE - INSTITUTO BRASILEIRO DE GEOGRAFIA E ESTATÍSTICA

MINISTÉRIO DO PLANEJAMENTO, ORÇAMENTO E GESTÃO

SECRETARIA DE POLÍTICAS ESTATÍSTICAS

COORDENADORIA DE GEOGRAFIA E ESTATÍSTICA

COORDENADORIA DE GEOPROCESSAMENTO

COORDENADORIA DE SISTEMAS DE INFORMAÇÃO GEOGRÁFICA

COORDENADORIA DE SISTEMAS DE INFORMAÇÃO GEOGRÁFICA

| GEOCÓDIGO | | NOME | |
|-----------|--------------|----------------|--|
| Distrito | Sub-Distrito | SEBASTIÃO LEAL | |
| 000000 | 000000 | SEBASTIÃO LEAL | |

Localização do município no Mapa Nacional

Localização no Estado

Articulação dos Territórios do Município

Sebastião Leal-PI

| ASPECTOS FÍSICOS | |
|--------------------------|---------------|
| Altitude média | 110 m |
| Área | 2.189,42 km² |
| População | 11.122 |
| Densidade | 5,08 hab./km² |
| População urbana | 1.122 |
| População rural | 10.000 |
| População em zona urbana | 11,122 |
| População em zona rural | 10.000 |

| CARTOGRAFIA | |
|-------------------|--------------|
| Malha territorial | 2007 |
| Edição | 11-2007 |
| Elaboração | IBGE |
| Coordenador | Carla Mendes |

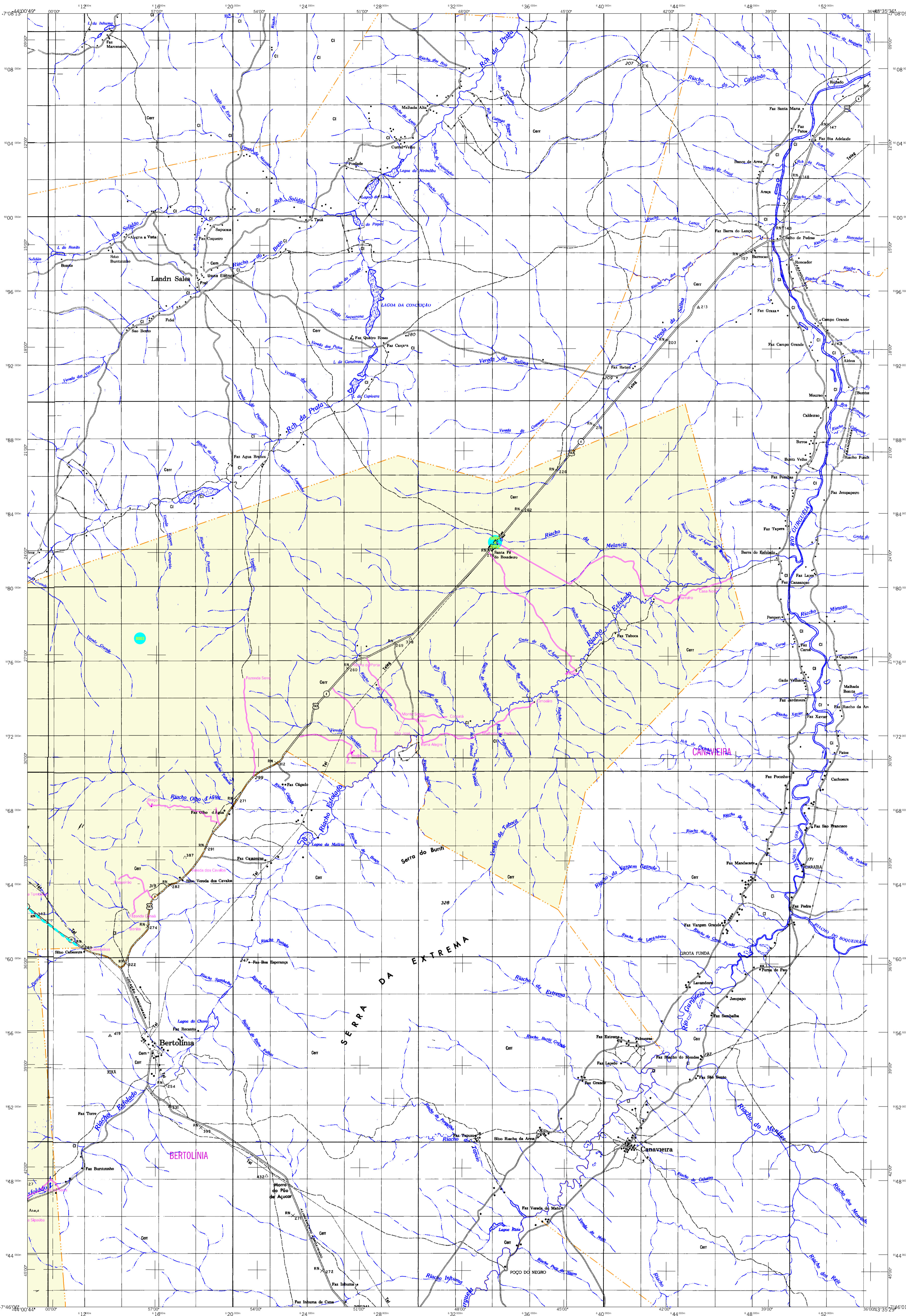

MAPA MUNICIPAL ESTATÍSTICO

Sebastião Leal-PI

- ELEMENTOS PLANIMÉTRICOS**
- Edifícios
 - Terça Escola, Mesa
 - Moinho de vento, Moinho de água
 - Campo de emergência, Pântano
 - Localidade
 - Linhas transmissoras de energia, Cerca
 - Linhas telefônicas
 - Rodovias
 - rodoviária
 - sem pavimentação
 - sem pavimentação
 - com pavimentação
 - Trilho, caminho e pista
 - Grilho de estrada, Federal, estadual
 - Ferrovias
 - Rio, lago, tanque
 - Canal, açude
- ELEMENTOS ALTIMÉTRICOS**
- Ponto topográfico, Referência de nível
 - Ponto astronômico, Ponto barométrico
 - Cota comparada
 - Superfície deformada, Anísia
- ELEMENTOS DE HIDROGRAFIA**
- Canoa, Lago, lagoa, lagoon
 - Lago ou lagoa intermitente
 - Tanque, represa, barragem, dique
 - Rio, rio principal
 - Poço, lagoa, nascente
 - Nephele, cascata, grande
 - Nephele, pequena
 - Rio, açude, represa, barragem
 - Mulher, engenho, moinho, serragem
 - Acaraçuaçu, Rio seco ou de alagado
 - Rio, rio principal

- CONVENÇÕES CARTOGRÁFICAS**
- Convenções cartográficas
 - Limites
 - Internacional
 - Estadual
 - Municipal
 - Áreas especiais

ESCALA 1:100.000

0 2000 4000 6000

SISTEMA DE PROJEÇÃO UTM

Projeto de Lei nº 10.000, de 1999, altera o art. 100 do Decreto nº 10.000, de 1999, para incluir o sistema de projeção UTM no sistema nacional de referência espacial.

Este produto foi produzido a partir de dados fornecidos pelo Instituto Brasileiro de Geografia e Estatística (IBGE) e o Instituto de Geografia e Estatística do Estado do Piauí (IGEA/PI).

MINISTÉRIO DO PLANEJAMENTO, ORÇAMENTO E GESTÃO
INSTITUTO BRASILEIRO DE GEOGRAFIA E ESTATÍSTICA
SECRETARIA DE GEOGRAFIA, SISTEMAS DE INFORMAÇÃO E CARTOGRAFIA

| GEOCÓDIGO | NOME |
|-----------|----------------|
| 2210631 | SEBASTIÃO LEAL |

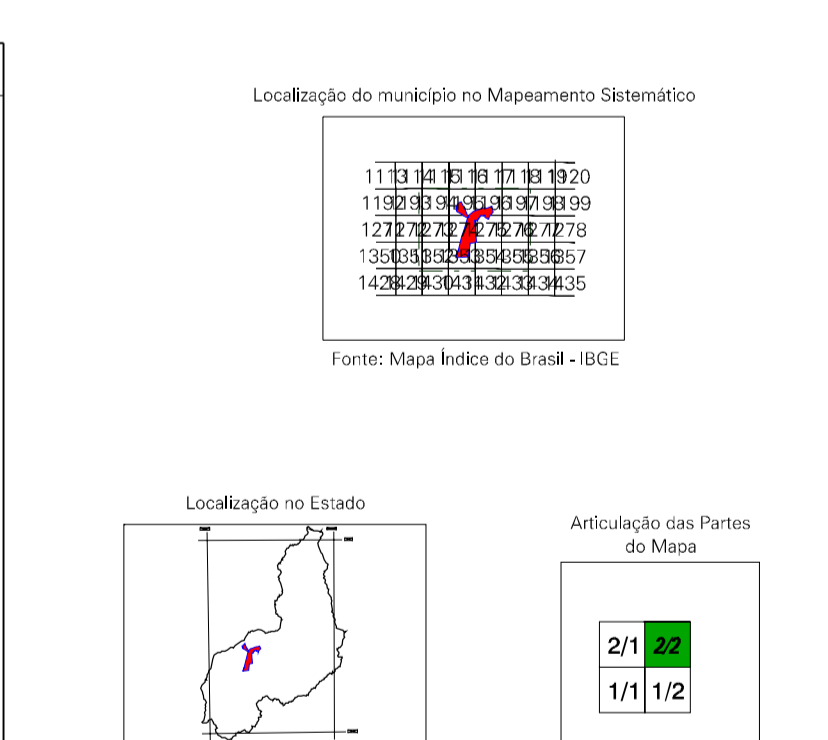

ASPECTOS FÍSICOS

| | |
|------------------|------------------------|
| Georreferenciado | Sim |
| Georreferenciado | Sim |
| Altitude da Sede | 115 m |
| Área | 27.819 km ² |
| Latitude | 07° 19' 00" S |
| Longitude | 45° 03' 00" W |

CRONOLOGIA

| | |
|-------------------|-------------------|
| MAIoria TERITÓRIO | 2007 |
| EDIÇÃO | 11-2007 |
| REVISÃO | 11-2007 |
| COORDENADOR | Carolina Mendonça |

Mapa Digital em PDF
COR MAGENTA: levantamentos por GPS e/ou imagens de Satélites
COR VERDE: levantamento aproximado sem comprovação cartográfica