IBGE
INSTITUTO BRASILEIRO DE GEOGRAFIA E ESTATÍSTICA

Boqueirão do Leão-RS

Geocódigo
4302451

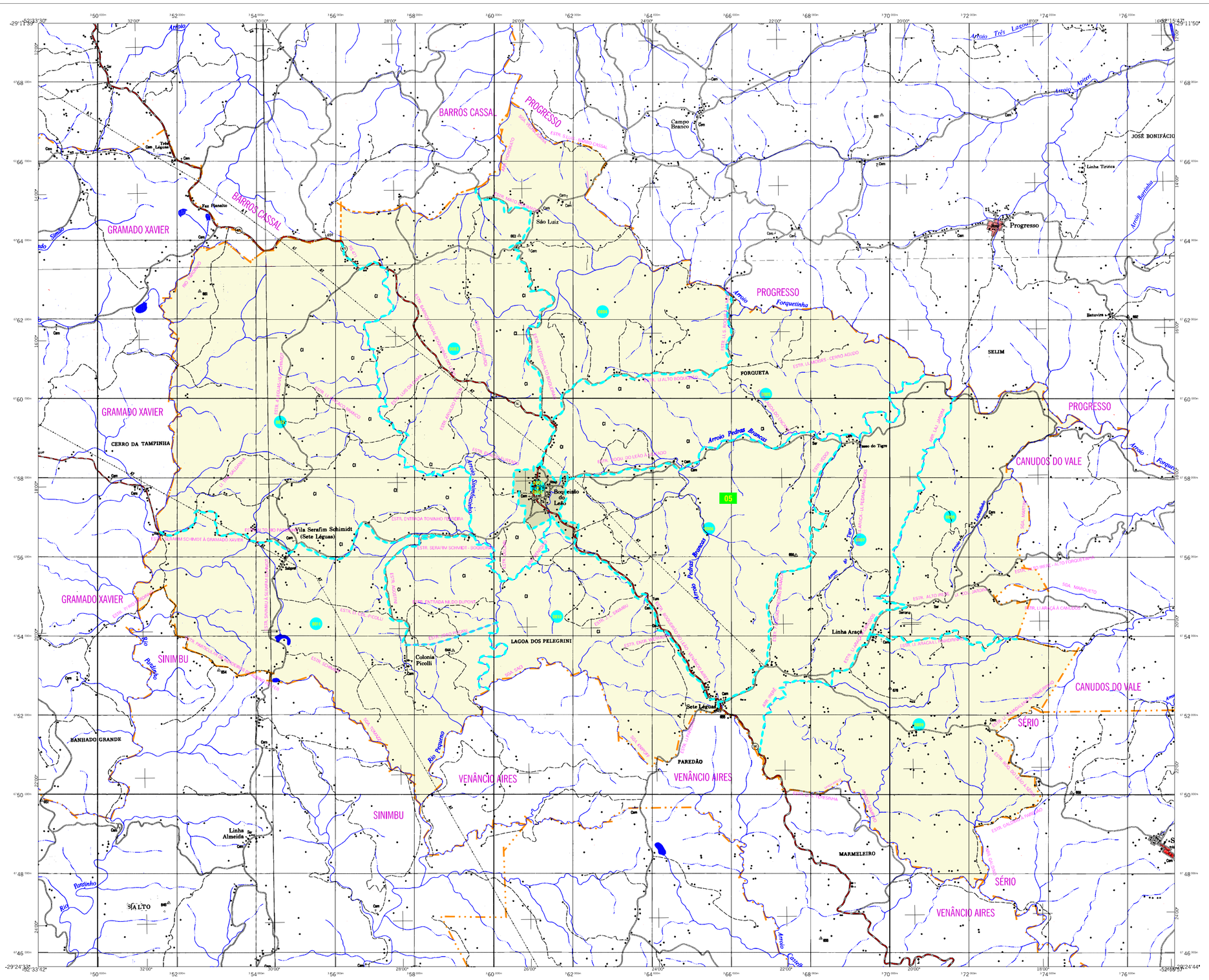

MAPA MUNICIPAL ESTATÍSTICO

Boqueirão do Leão-RS

CONVENÇÕES CARTOGRÁFICAS

ELEMENTOS PLANIMÉTRICOS

Edificações
Igreja, Escola, Mina
Moinho de vento, Moinho de água
Campo de emergência, Farol
Localidades

Linha transmissora de energia, Cerca
Linha telefônica

Rodovias
auto-estrada
pavimentada
sem pavimentação
sem pavimentação — rodovia perdida
caminho carroçável — caminho perdido
trilha, caminho e picada
prefixo de estradas: federal, estadual

Ferrovias
bitola larga — 1,6 metros
bitola estreita — 1,0 metros

ELEMENTOS ALTIMÉTRICOS
Ponto trigonométrico, Referência de nível
Ponto astronômico, Ponto barométrico
Cota comprovada
Superfície deformada, Areia

ELEMENTOS DE HIDROGRAFIA
Curso d'água intermitente
Lago ou lagoa intermitente
Terreno sujeito a inundação, Salina
Poço artesiano
Poço (água), Nascente
Rápidos e cataratas grandes
Rápidos e cataratas
Rocha submersa e a descoberto
Molhe e espigão; terra e alvenaria
Ancoradouro, Rio seco ou de aluvião
Recife rochoso

ATUALIZAÇÕES CARTOGRÁFICAS
COR MAGENTA - Levantamentos por GPS e/ou Imagens de Satélites
COR VERDE - Lançamento aproximado sem comprovação cartográfica

Mapa Digital em Pdf

Convenções Sensíveis
Limites: Distrital
Sub-Distrital
Setor Censitário

Identificação

Distrito	Sub-Distrito	Setor Rural	Setor Urbano Aglomerado Rural
05	00	000	00

LIMITES
internacional
interestadual
intermunicipal
áreas especiais

Escala 1 : 50.000

1.000 0 1.000 2.000 3.000

SISTEMA DE PROJEÇÃO UTM
Origens da quilometragem UTM: Equador e Meridiano 51 WG.
Acrescidas as constantes 10.000 km e 500 km respectivamente
DATUM HORIZONTAL: SAD-69

Este produto integra a coleção de mapas municipais gerados no formato semi-automatizado, a partir da junção das fichas do Mapamento Sistemático Brasileiro produzida pelo IBGE, IOGs e outras, em formato vector e/ou vectorial e da Malha Municipal Digital do IBGE, com atualização proveniente de diversas fontes, sem tratamento para a de Propagação e compatibilização dos elementos cartográficos.

MINISTÉRIO DO PLANEJAMENTO, ORÇAMENTO E GESTÃO
INSTITUTO BRASILEIRO DE GEOGRAFIA E ESTATÍSTICA
A DIRETORIA DE GEOCIÊNCIAS operou e gerenciou a produção
do Mapa e da cartografia no Mapa
Av. Brasil, 15.671 - Parada de Lucas
Rio de Janeiro/RJ - CEP 21.241-051
Gerência - Gerência de Informação Geográfica

Divisão Política/Administrativa

GEOCÓDIGO		NOME
Distrito	Subdistrito	
430245105		BOQUEIRÃO DO LEÃO

Localização do município no Mapeamento Sistemático

Fonte: Mapa Político do Brasil - IBGE

Localização no Estado

Articulação das Partes do Mapa

ASPECTOS FÍSICOS

Mesorregião	CENTRO ORIENTAL RIO-GRANDENSE
Microrregião	LAJEADO ESTRELA
Altitude da Sede :	Área : 265.0 Km2
COORDENADAS DA SEDE	
Latitude : -29,394	Lo : 361216
Longitude : -52.429	N : 6751174
	MC 51

CRONOLOGIA

MALHA TERRITORIAL	2007
CRIAÇÃO	DN-12/2007
Informações básicas e documentação básica e atualização	Consultar Metadados

IMPLEMENTAÇÃO

Coordenação Técnica:	
Coordenação de Cartografia	CCAR
Coordenação Sensitiva:	
Coordenação de Estruturas Territoriais	CETE
Unidades Produtoras:	
Unidades Estaduais do IBGE	
Disseminação:	
Centro de Documentação e Disseminação da Informação	CDDI