

MAPA MUNICIPAL ESTATÍSTICO

Cacequi-RS

ELEMENTOS PLANIMÉTRICOS

- Edificações: Igreja, Escola, Mina, Moinho de vento, Moinho de água, Campo de emergência, Farol, Localidades.
- Linha transmissora de energia, Cerca, Linha telefônica.
- Rodovias: auto-estrada, pavimentada sem pavimentação, sem pavimentação, caminho carroçável, trilha, caminho e picada, prelo de estrada: federal, estadual.
- Ferrovias: bitola larga, bitola estreita.

ELEMENTOS ALTIMÉTRICOS

- Ponto trigonométrico, Referência de nível, Ponto astronômico, Ponto barométrico, Cota compoada, Superfície deformada, Área.
- ELEMENTOS DE HIDROGRAFIA: Curso d'água intermitente, Lago ou lagoa intermitente, Terreno sujeito a inundação, Salina, Brejo ou pântano, Poço (água), Nascente, Rápidos e cachoeiras grandes, Rápidos e cachoeiras, Rocha submersa e a descoberto, Molhe e represa: terra e alvenaria, Ancoradouro, Rio seco ou de aluvão, Recife rochoso.

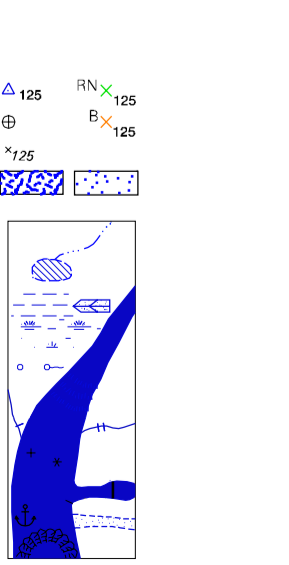

Convenções Temáticas

Identificação	Distrito	Sub-Distrito	Sector Rural	Sector Urbano	Sector Autônomo Rural
06	06	06	06	06	06

Escala 1 : 100.000

2.000 0 2.000 4.000 6.000

ORIGEM DA COLEÇÃO DE MAPAS MUNICIPAIS GERADOS DE FORMA SEMI-AUTOMATIZADA A PARTIR DA JÚNDICA DAS FOLHAS DO Mapeamento Brasileiro elaborado e produzido pelo IBGE, DSE e outros, em formato raster ou vetorial e da Malha Municipal Digital do IBGE, com atualização proveniente de diversas fontes, sem tratamento pleno de integração e correção dos elementos cartográficos.

MINISTÉRIO DO PLANEJAMENTO, ORÇAMENTO E GESTÃO
INSTITUTO BRASILEIRO DE GEOGRAFIA E ESTATÍSTICA
A DIRETORIA DE RECURSOS SIGMA é a responsável pela produção de mapas e cartografias em geral, com exceção de mapas de fachada ou cartografias específicas neste mapa.
Rio de Janeiro RJ - CEP 21.241-561
© 2007 - DIRETORIA DE REPRODUÇÃO E DIFUSÃO

GEOCÓDIGO		NOME	
Distrito	Subdistrito		
430290705	CACEQUI		
430290710	SALÇA		
430290715	UIVBU		

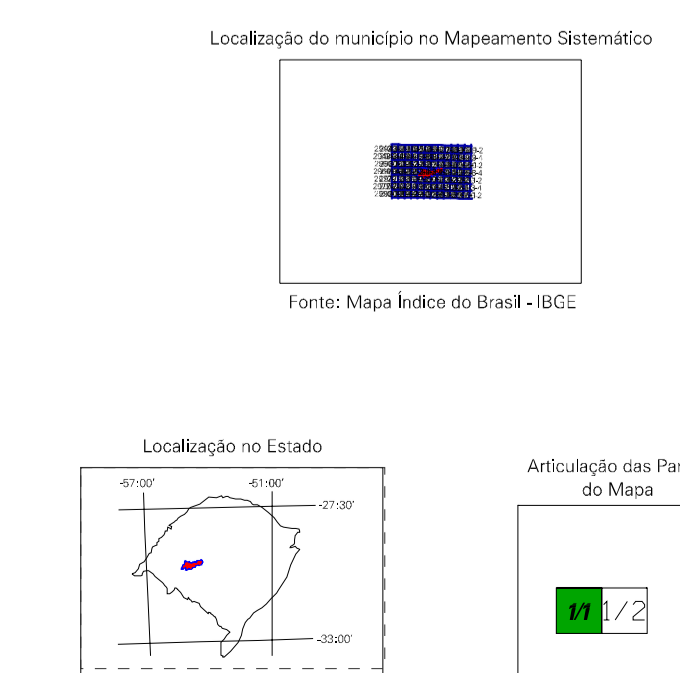

ASPECTOS FÍSICOS	
Mesorregião:	CENTRO OCIDENTAL RIO-GRANDENSE
Microrregião:	SANTA MARIA
Altitude da Sede:	Área : 2370,7 km²
COORDENADAS DA SEDE	
Latitude : -29,884	E : 71,043
Longitude : -54,302	N : 689209
CRONOLOGIA	
MALHA TERRITORIAL	2007
EDICÃO	25-09-2007
Informações técnicas e documentação básica e atualizada	Consultar Meadados
IMPLEMENTAÇÃO	
Coordenação Teórica:	CCAR
Coordenação Cartográfica:	CCAR
Coordenação Temática:	Coordenação de Estruturas Territoriais
Coordenação de Estatísticas Territoriais:	CETE
Unidades Produtoras:	Unidades Estaduais do IBGE
Atualização:	Centro de Documentação e Disseminação da Informação
CDI	

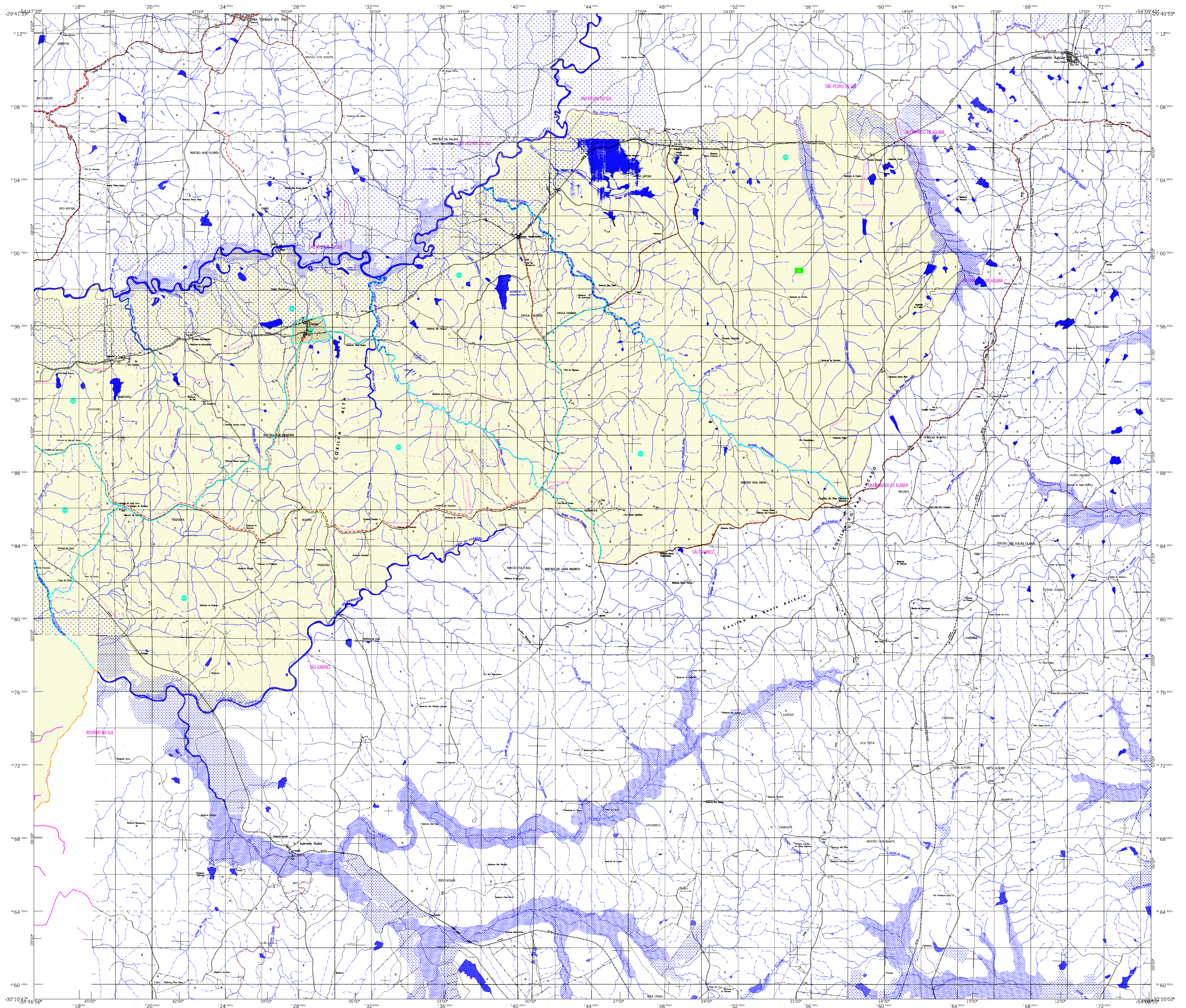

MAPA MUNICIPAL ESTATÍSTICO

Cacequi-RS

<p>ELEMENTOS PLANIMÉTRICOS</p> <p>Edificações Igreja, Escola, Mina Moinho de vento, Moinho de água Campo de emergência, Farcil Localidades</p> <p>Linha transmissora de energia, Cerca Linha telefônica</p> <p>Rodovias auto-estrada pavimentada sem pavimentação sem pavimentação caminho carroçável trilha, caminho e picada prelho de estrada: federal, estadual</p> <p>Ferrovias bitola larga bitola estreita</p>	<p>CONVENÇÕES CARTOGRÁFICAS</p> <p>ELEMENTOS ALTIMÉTRICOS</p> <p>Ponto trigonométrico, Referência de nível Ponto astronômico, Ponto barométrico Cota comparada Superfície deformada, Área</p> <p>ELEMENTOS DE HIDROGRAFIA</p> <p>Curso d'água intermitente Lago ou lagoa intermitente Terreno sujeito a inundação, Salina Brejo ou pântano Poço (água), Nascente Rápidos e cachoeiras grandes Rápidos e cachoeiras Rocha submersa e a descoberto Molhe e represa; terra e alvenaria Ancoradouro, Rio seco ou de aluvão Relevo rochoso</p>	<p>CONVENÇÕES TEMÁTICAS</p> <p>Límites: Distrital Sub-Distrital Setor Censitário</p> <p>Identificação</p> <p>Distrito: 06 Sub-Distrito: 06 Setor Rural: 06 Setor Urbano Autônomo Rural: 06</p> <p>LIMITES</p> <p>Internacional Interestadual Intermunicipal Áreas especiais</p>	<p>Divisão Político-Administrativa</p> <table border="1"> <thead> <tr> <th>GEOCÓDIGO</th> <th>Distrito</th> <th>Subdistrito</th> <th>NOME</th> </tr> </thead> <tbody> <tr> <td>430290705</td> <td></td> <td>CACEQUI</td> <td></td> </tr> <tr> <td>430290710</td> <td></td> <td>SALÇA</td> <td></td> </tr> <tr> <td>430290715</td> <td></td> <td>UIVBU</td> <td></td> </tr> </tbody> </table> <p>Localização do município no Mapeamento Sistemático</p> <p>Localização no Estado</p> <p>Articulação das Partes do Mapa</p>	GEOCÓDIGO	Distrito	Subdistrito	NOME	430290705		CACEQUI		430290710		SALÇA		430290715		UIVBU		<p>ASPECTOS FÍSICOS</p> <p>Mesorregião: CENTRO OCCIDENTAL RIO-GRANDENSE Microrregião: SANTA MARIA</p> <p>Altitude da Sede: Área: 2370,7 km²</p> <p>COORDENADAS DA SEDE</p> <table border="1"> <tr> <td>Latitude: -29,884</td> <td>Longitude: -54,925</td> <td>MC</td> </tr> <tr> <td></td> <td></td> <td>57</td> </tr> </table> <p>CRONOLOGIA</p> <table border="1"> <thead> <tr> <th>MALHA TERRITORIAL</th> <th>EDICÃO</th> <th>2007</th> </tr> </thead> <tbody> <tr> <td>Informações tabulares, documentação básica e atualizada</td> <td>Consultar Metadados</td> <td></td> </tr> </tbody> </table> <p>IMPLEMENTAÇÃO</p> <p>Coordenação Teórica: Coordenação de Cartografia: CCAR Coordenação Técnica: Coordenação de Estruturas Territoriais: CETE Unidades Produtoras: Unidades Estatísticas do IBGE Bancos de dados: Centro de Documentação e Disseminação da Informação: CDDI</p>	Latitude: -29,884	Longitude: -54,925	MC			57	MALHA TERRITORIAL	EDICÃO	2007	Informações tabulares, documentação básica e atualizada	Consultar Metadados	
GEOCÓDIGO	Distrito	Subdistrito	NOME																													
430290705		CACEQUI																														
430290710		SALÇA																														
430290715		UIVBU																														
Latitude: -29,884	Longitude: -54,925	MC																														
		57																														
MALHA TERRITORIAL	EDICÃO	2007																														
Informações tabulares, documentação básica e atualizada	Consultar Metadados																															

ESCALA 1:100.000

ORIGEM DA AUTOMETRAGEM UTM: EQUADOR E MERIDIANO 57 WIG. ACRESCIDAS AS CONSTANTES DE 10.000 E 500 KM RESPECTIVAMENTE. DATUM: NORAD 1983, S40 69.

Este produto integra a coleção de mapas municipais gerados de forma semi-automatizada a partir da junção das fontes de Mapeamento Sistemático Brasileiro produzidas pelo IBGE, DSE e outros, em formato raster ou vetorial e da Malha Municipal Digital do IBGE, com estilização proveniente de diversas fontes, sem tratamento pleno de integração e complementação dos elementos cartográficos.

MINISTÉRIO DO PLANEJAMENTO, ORÇAMENTO E GESTÃO
INSTITUTO BRASILEIRO DE GEOGRAFIA E ESTATÍSTICA
A DIRETORIA DE RECURSOS ESPaciais é a responsável pela elaboração deste mapa.
Rio de Janeiro-RJ, CEP 21.241-561
2017. Brasil 18 611. Paraná de Lacerda
©IBGE - DIRETORIA DE REPRODUÇÃO E DIFUSÃO

Mapa Digital em Pdf

ATUALIZAÇÕES CARTOGRÁFICAS
COR MAGENTA - Levantamentos por GPS e/ou Imagens de Satélites
COR VERDE - Lançamento aproximado sem comprovação cartográfica