

MAPA MUNICIPAL ESTATÍSTICO

Dom Feliciano-RS

| <p>ELEMENTOS PLANIMÉTRICOS</p> <p>Edificações: Igreja, Escola, Mina, Máximo de vento, Molhe de água, Campo de emergência, Farol, Localidades.</p> <p>Linha transmissora de energia, Cerca, Linha telefônica.</p> <p>Rodovias: auto-estrada, pavimentada, sem pavimentação, caminho carroçável, trilha, caminho e picada, prelo de estrada, federal, estadual.</p> <p>Ferrovias: trilho largo, trilho estreito.</p> | <p>CONVENÇÕES CARTOGRÁFICAS</p> <p>ELEMENTOS ALTIMÉTRICOS</p> <p>Ponto trigonométrico, Referência de nível, Ponto astronômico, Ponto barométrico, Cota comprovada, Superfície deformada, Área.</p> <p>ELEMENTOS DE HIDROGRAFIA</p> <p>Canoa, Lago ou lagoa intermitente, Terreno sujeito a inundação, Salina, Brejo ou pantano, Poço, Lagoa, Nascente, Riachão e catarasas grandes, Riachão e catarasas, Rocha submersa e descoberto, Molhe e represis, terra e alvenaria, Arocossuero, Rio seco ou de alívio, Repelir rochoso.</p> | <p>CONVENÇÕES TEMÁTICAS</p> <p>Limites: Distrital, Sub-Distrital, Setor Censitário.</p> <p>Identificação: 05, 06, 07, 08, 09, 10, 11, 12, 13, 14, 15, 16, 17, 18, 19, 20, 21, 22, 23, 24, 25, 26, 27, 28, 29, 30, 31, 32, 33, 34, 35, 36, 37, 38, 39, 40, 41, 42, 43, 44, 45, 46, 47, 48, 49, 50, 51, 52, 53, 54, 55, 56, 57, 58, 59, 60, 61, 62, 63, 64, 65, 66, 67, 68, 69, 70, 71, 72, 73, 74, 75, 76, 77, 78, 79, 80, 81, 82, 83, 84, 85, 86, 87, 88, 89, 90, 91, 92, 93, 94, 95, 96, 97, 98, 99, 100.</p> <p>LIMITES</p> <p>internacional, interestadual, intermunicipal, áreas especiais.</p> | <p>ESCALA 1:50.000</p> <p>SISTEMA DE PROJEÇÃO UTM Objetivo de alinhamento UTM, Equador e Meridiano 51 WGS, Adversão ao equador de 1000 e 600,000 respectivamente, DATUM HORIZONTAL SAD 60.</p> <p>Este produto integra o conteúdo de mapas disponibilizados de forma semi-automatizada, a partir de pontos das Tabela de Alinhamento Sistemático (TAS) produzidas pelo IBGE, desde o ano de 2000, com o objetivo de fornecer uma visão geral do território, com detalhamento por elementos cartográficos.</p> <p>MINISTÉRIO DO PLANEJAMENTO, ORÇAMENTO E GESTÃO INSTITUTO BRASILEIRO DE GEOGRAFIA E ESTATÍSTICA A DIRETORIA DE GEOGRAFIA, DEPOIS O QUALIFICADO DE CORTELAÇÃO DE TERRENO, ELABORA O MAPA MUNICIPAL ESTATÍSTICO DO BRASIL, COM O OBJETIVO DE FORNECER UM INSTRUMENTO DE APOIO À GESTÃO PÚBLICA, COM O OBJETIVO DE FORNECER UM INSTRUMENTO DE APOIO À GESTÃO PÚBLICA, COM O OBJETIVO DE FORNECER UM INSTRUMENTO DE APOIO À GESTÃO PÚBLICA.</p> | <p>Geocódigo</p> <table border="1"> <thead> <tr> <th>Geocódigo</th> <th>Nome</th> </tr> </thead> <tbody> <tr> <td>4306502</td> <td>DOM FELICIANO</td> </tr> </tbody> </table> <p>Localização do município no Mapeamento Sistemático</p> <p>Localização no Estado</p> <p>Articulação das Partes do Mapa</p> | Geocódigo | Nome | 4306502 | DOM FELICIANO | <p>ASPECTOS FÍSICOS</p> <p>Microrregião: METROPOLITANA DE PORTO ALEGRE Município: CAMARÃO Altitude da Sede: 421,105 m Área: 1.355,5 km²</p> <p>CRONOLOGIA</p> <p>MAIUA TERRITORIAL: 2007 EDIÇÃO: 28/09/2007 Informações técnicas e atualizações: Consultar Metadados</p> <p>IMPLEMENTAÇÃO</p> <p>Coordenação Técnica: Coordenação de Cartografia: CCAR Coordenação Temática: Coordenação de Estatísticas Territoriais: CETF Coordenação Operacional: Unidades Estaduais do IBGE Bibliotecária: Centro de Documentação e Disseminação de Informação: CDDI</p> |
|---|--|---|---|---|-----------|------|---------|---------------|---|
| Geocódigo | Nome | | | | | | | | |
| 4306502 | DOM FELICIANO | | | | | | | | |

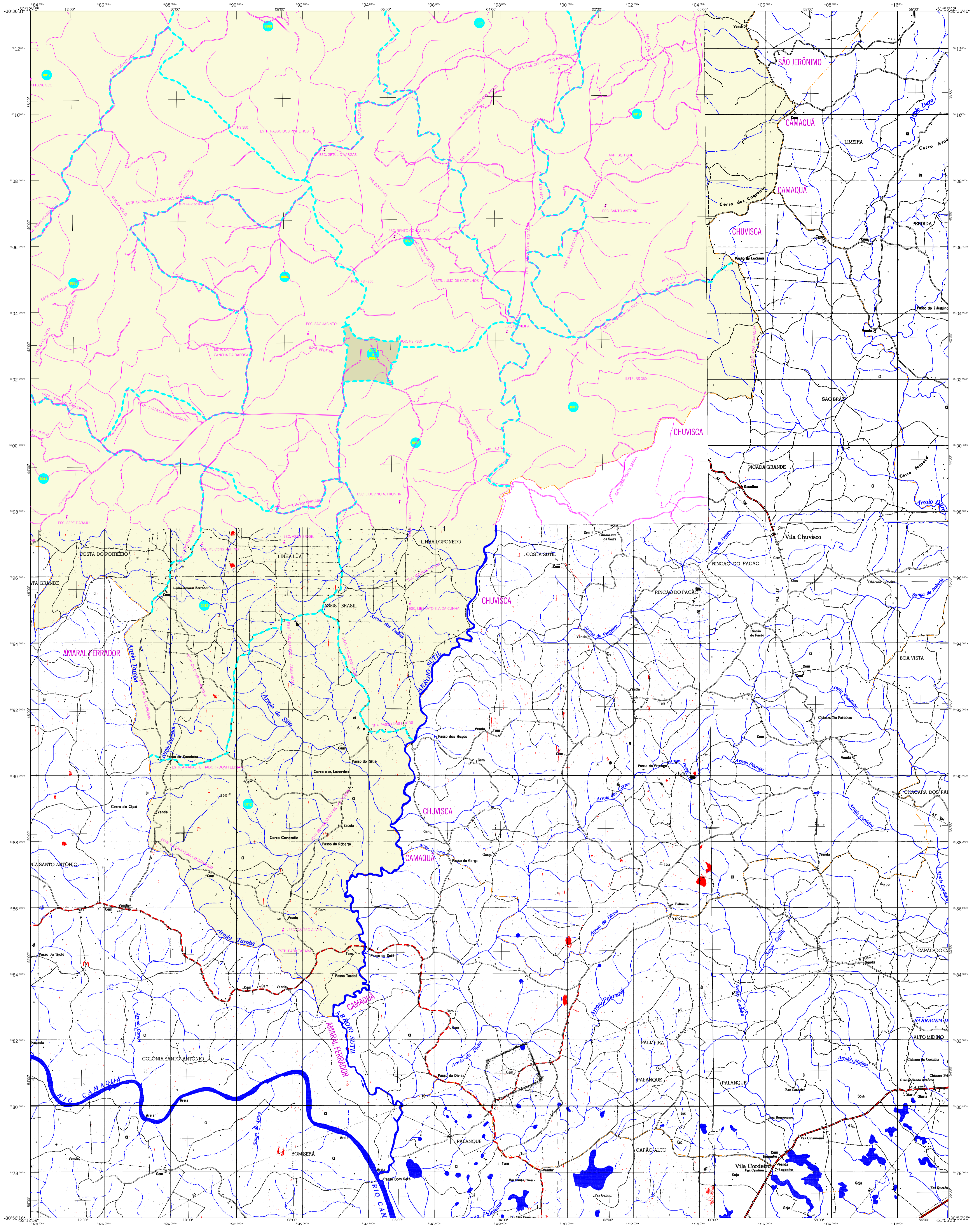

MAPA MUNICIPAL ESTATÍSTICO

Dom Feliciano-RS

ELEMENTOS PLANIMÉTRICOS

- Edificações: Igreja, Escola, Mina, Moinho de vento, Molhe de água, Campo de emergência, Farol, Localidades.
- Linha transmissora de energia, Cerca, Linha telefônica.
- Rodovias: auto-estrada, pavimentada, sem pavimentação, caminho carroçável, trilha, caminho e picada, prelo de estrada, federal, estadual.
- Ferrovias: trilho largo, trilho estreito.

ELEMENTOS ALTIMÉTRICOS

- Ponto trigonométrico, Referência de nível, Ponto astronômico, Ponto barométrico, Cota comprovada, Superfície deformada, Anela.

ELEMENTOS DE HIDROGRAFIA

- Curso d'água intermitente, Lago ou lagoa intermitente, Terreno sujeito a inundação, Salina, Rio ou platô, Poço, lagoa, Nascente, Rápidos e cachoeiras grandes, Rápidos e cachoeiras, Rocha submersa e descoberta, Açougueiro, Rio seco ou de alívio, Relevo rochoso.

CONVENÇÕES CARTOGRÁFICAS

Convenções Temáticas

| | | | |
|-------------------|---------------|--------|--------------|
| Limite: Distrital | Sub-Distrital | Sector | Urbanizável |
| Distrital | Sub-Distrital | Rural | Setor Urbano |
| 05 | 06 | 07 | 08 |

LIMITES

- internacional
- interestadual
- intermunicipal
- áreas especiais

ATUALIZAÇÕES CARTOGRÁFICAS

- COR MAGENTA - Levantamentos por GPS e/ou Imagens de Satélites
- COR VERDE - Lançamento aproximado sem comprovação cartográfica

ESCALA

1:50.000

SISTEMA DE PROJEÇÃO UTM

Objetivo do governo: UTM, Equador e Meridiano 51 WGS, Adoção de coordenadas de UTM e UTM responsável: DATUM HORIZONTAL SAD 60

Este produto integra o conjunto de mapas municipais gerados de forma semi-automatizada, a partir de imagens de satélite e dados de campo, produzido pelo IBGE, com o objetivo de fornecer informações geográficas e estatísticas para o planejamento e a gestão pública, com atualização permanente de dados e informações, sem tratamento plano de integração e consolidação dos elementos cartográficos.

MINISTÉRIO DO PLANEJAMENTO, ORÇAMENTO E GESTÃO
INSTITUTO BRASILEIRO DE GEOGRAFIA E ESTATÍSTICA
A DIRETORIA DE GEOGRAFIA, ORÇAMENTO E GESTÃO DE INFORMAÇÕES
DESENVOLVIMENTO DE SISTEMAS DE INFORMAÇÃO
AV. Brasil, 15 071 - Pavão do Leste
Rio de Janeiro - RJ 20074-913

Geocódigo

| Geocódigo | Nome |
|-----------|---------------|
| 4306502 | DOM FELICIANO |

Localização do município no Mapeamento Sistemático

Fonte: Mapa Índice do Brasil - IBGE

Localização no Estado

Articulação das Partes do Mapa

2/12/23

ASPECTOS FÍSICOS

Município: MUNICÍPIO DE DOM FELICIANO

Geocódigo: 4306502

Localidade: 4306502

Área: 1.355,5 km²

CRONOLOGIA

MAIUA TERRITORIAL: 2007

EDIÇÃO: 2009/2007

Informações sobre a documentação: Consultar Metadados

IMPLEMENTAÇÃO

Coordenação Técnica: Coordenação de Cartografia - IBGE

Coordenação de Ferramentas Técnicas: CFTB

Unidades Executoras: Unidades Executoras do IBGE

Documentação: Centro de Documentação e Disseminação de Informação - CDDI

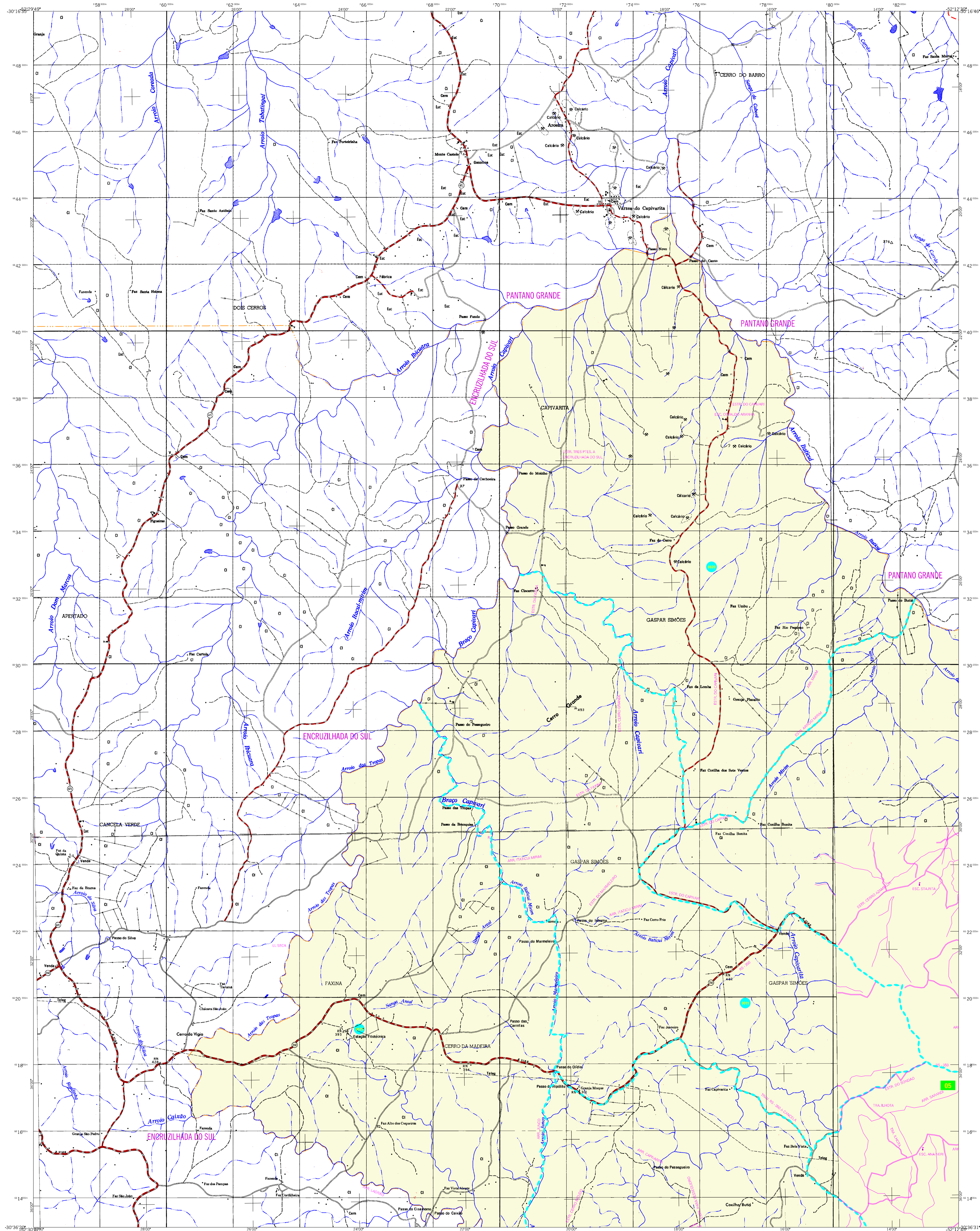

MAPA MUNICIPAL ESTATÍSTICO

Dom Feliciano-RS

| <p>ELEMENTOS PLANIMÉTRICOS</p> <p>Edificações Torre, Escola, Mina Molho de vento, Molho de água Campo de emergência, Farol Localidades</p> <p>Linha transmissora de energia, Cerca Linha telefônica</p> <p>Rodovias auto-estrada pavimentada sem pavimentação caminho carroçável trilha, caminho e picada prefeio de estrada: federal, estadual</p> <p>Ferrovias estação, linha estação</p> | <p>CONVENÇÕES CARTOGRÁFICAS</p> <p>ELEMENTOS ALTIMÉTRICOS Ponto trigonométrico, Referência de nível Ponto astronômico, Ponto barométrico Cota comprovada Superfície deformada, Área</p> <p>ELEMENTOS DE HIDROGRAFIA Lago ou lago intermitente Terreno sujeito a inundação, Salina Rio ou planície Poço, lagoa, Nascente Rijado e catástrofe grandes Rijado e catástrofe Rocha submersa e descoberta Almoço e resaca de terra e alvarado Acossadura, Rio seco ou de alvarado Relevo rochoso</p> <p>CONVENÇÕES TEMÁTICAS</p> <p>Limites: Distrital, Sub-Distrital, Setor Censitário</p> <p>Setor Censitário: 01, 02, 03, 04, 05, 06, 07, 08, 09, 10, 11, 12, 13, 14, 15, 16, 17, 18, 19, 20, 21, 22, 23, 24, 25, 26, 27, 28, 29, 30, 31, 32, 33, 34, 35, 36, 37, 38, 39, 40, 41, 42, 43, 44, 45, 46, 47, 48, 49, 50, 51, 52, 53, 54, 55, 56, 57, 58, 59, 60, 61, 62, 63, 64, 65, 66, 67, 68, 69, 70, 71, 72, 73, 74, 75, 76, 77, 78, 79, 80, 81, 82, 83, 84, 85, 86, 87, 88, 89, 90, 91, 92, 93, 94, 95, 96, 97, 98, 99, 100</p> <p>LIMITES internacional intermunicipal interdistrital áreas especiais</p> | <p>ESCALA 1:50.000</p> <p>SISTEMA DE PROJEÇÃO UTM Objeto de governo: UTM, Equador e Meridiano 51 WGS Admissão de coordenadas de UTM e UTM respectivamente DATUM HORIZONTAL SAD 60 Este produto integra o conjunto de mapas produzidos pelo IBGE e não é responsável a partir da publicação das tabelas de Recenseamento Demográfico 2007 e 2010, o IBGE não se responsabiliza por erros de transcrição ou de impressão, bem como por danos decorrentes do uso indevido das informações aqui contidas. Ativ. Brasil, 15.01 - Povoação do Brasil Ativ. Brasil, 15.01 - Povoação do Brasil Ativ. Brasil, 15.01 - Povoação do Brasil</p> <p>MINISTÉRIO DO PLANEJAMENTO, ORÇAMENTO E GESTÃO INSTITUTO BRASILEIRO DE GEOGRAFIA E ESTATÍSTICA A DIRETORIA DE GEOGRAFIA DO IBGE é responsável pela elaboração do mapa.</p> | <p>Geocódigo</p> <table border="1"> <thead> <tr> <th>Geocódigo</th> <th>Distrito</th> <th>Subdistrito</th> <th>NOME</th> </tr> </thead> <tbody> <tr> <td>4306502</td> <td>DOM FELICIANO</td> <td></td> <td></td> </tr> </tbody> </table> <p>Localização do município no Mapeamento Sistemático</p> <p>Fonte: Mapa Índice do Brasil - IBGE</p> <p>Localização no Estado</p> <p>Articulação das Partes do Mapa</p> | Geocódigo | Distrito | Subdistrito | NOME | 4306502 | DOM FELICIANO | | | <p>ASPECTOS FÍSICOS</p> <p>Mesorregião: MISTURADANA DE PORTO ALEGRE Metrópole: CAMARÁIA Altitude da Sede: Área: 1.355,5 km²</p> <p>CRONOLOGIA</p> <table border="1"> <thead> <tr> <th>MAIUA TERRITORIAL</th> <th>2007</th> </tr> </thead> <tbody> <tr> <td>EDIÇÃO</td> <td>28.09.2007</td> </tr> <tr> <td>Informações sobre a documentação e atualização</td> <td>Consultar Metadados</td> </tr> </tbody> </table> <p>IMPLEMENTAÇÃO</p> <table border="1"> <tbody> <tr> <td>Coordenação Técnica</td> <td>CCAI</td> </tr> <tr> <td>Coordenação de Estruturas Territoriais</td> <td>CETE</td> </tr> <tr> <td>Coordenação de Estruturas Estatísticas</td> <td>CESE</td> </tr> <tr> <td>Coordenação de Estruturas de Informação</td> <td>CEI</td> </tr> <tr> <td>Coordenação de Estruturas de Comunicação</td> <td>CEC</td> </tr> </tbody> </table> | MAIUA TERRITORIAL | 2007 | EDIÇÃO | 28.09.2007 | Informações sobre a documentação e atualização | Consultar Metadados | Coordenação Técnica | CCAI | Coordenação de Estruturas Territoriais | CETE | Coordenação de Estruturas Estatísticas | CESE | Coordenação de Estruturas de Informação | CEI | Coordenação de Estruturas de Comunicação | CEC |
|--|--|--|---|-----------|----------|-------------|------|---------|---------------|--|--|---|-------------------|------|--------|------------|--|---------------------|---------------------|------|--|------|--|------|---|-----|--|-----|
| Geocódigo | Distrito | Subdistrito | NOME | | | | | | | | | | | | | | | | | | | | | | | | | |
| 4306502 | DOM FELICIANO | | | | | | | | | | | | | | | | | | | | | | | | | | | |
| MAIUA TERRITORIAL | 2007 | | | | | | | | | | | | | | | | | | | | | | | | | | | |
| EDIÇÃO | 28.09.2007 | | | | | | | | | | | | | | | | | | | | | | | | | | | |
| Informações sobre a documentação e atualização | Consultar Metadados | | | | | | | | | | | | | | | | | | | | | | | | | | | |
| Coordenação Técnica | CCAI | | | | | | | | | | | | | | | | | | | | | | | | | | | |
| Coordenação de Estruturas Territoriais | CETE | | | | | | | | | | | | | | | | | | | | | | | | | | | |
| Coordenação de Estruturas Estatísticas | CESE | | | | | | | | | | | | | | | | | | | | | | | | | | | |
| Coordenação de Estruturas de Informação | CEI | | | | | | | | | | | | | | | | | | | | | | | | | | | |
| Coordenação de Estruturas de Comunicação | CEC | | | | | | | | | | | | | | | | | | | | | | | | | | | |

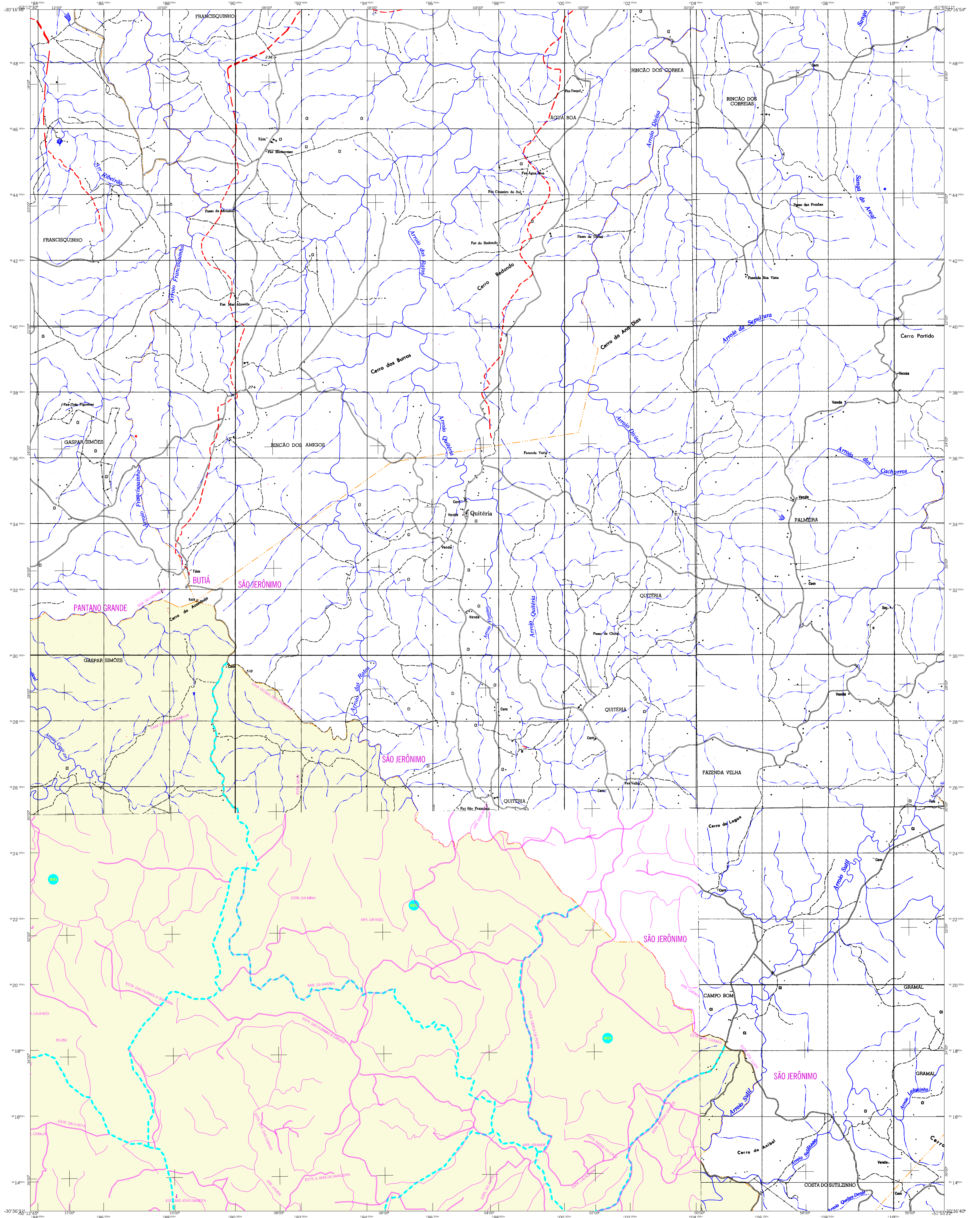

MAPA MUNICIPAL ESTATÍSTICO

Dom Feliciano-RS

ELEMENTOS PLANIMÉTRICOS

- Edificações: Igreja, Escola, Mina, Moinho de vento, Molhe de água, Campo de emergência, Farol, Localidades.
- Linha transmissora de energia, Cerca, Linha telefônica.
- Rodovias: auto-estrada, pavimentada, sem pavimentação, caminho carroçável, trilha, caminho e picada, prelo de estrada, federal, estadual.
- Ferrovias: trilho largo, trilho estreito.

CONVENÇÕES CARTOGRÁFICAS

ELEMENTOS ALTIMÉTRICOS

- Ponto trigonométrico, Referência de nível, Ponto astronômico, Ponto barométrico, Cota comprovada, Superfície deformada, Área.

ELEMENTOS DE HIDROGRAFIA

- Lago ou lagoa intermitente, Terreno sujeito a inundação, Salina, Flejó ou platô, Poço (lagoa), Nascente, Riachão e catarratas grandes, Riachão e catarratas, Rocha submersa e descoberta, Mofo e represas, terra e alvenaria, Processos, Rio seco ou de aluvião, Recife rochoso.

CONVENÇÕES TEMÁTICAS

- Limites: Distrital, Sub-Distrital, Setor Censitário, Identificação: 05, 06, 07, 08, 09, 10, 11, 12, 13, 14, 15, 16, 17, 18, 19, 20, 21, 22, 23, 24, 25, 26, 27, 28, 29, 30, 31, 32, 33, 34, 35, 36, 37, 38, 39, 40, 41, 42, 43, 44, 45, 46, 47, 48, 49, 50, 51.

LIMITES

- internacional, interestadual, intermunicipal, áreas especiais.

SISTEMA DE PROJEÇÃO UTM

Objeto de planejamento: UTM, Equador e Meridiano 51 WGS, Adversão ao sistema de UTM e SGA, respectivamente.

DATUM: HORIZONTAL (SAD 60)

Este produto integra a coleção de mapas municipais gerada de forma semi-automatizada, a partir de planilhas de dados do Recenseamento Demográfico produzidas pelo IBGE, CDIB e outras, por meio de softwares desenvolvidos no Laboratório Digital do IBGE, com atualização permanente de dados e fontes, sem tratamento plano de integração e consistência dos elementos cartográficos.

MINISTÉRIO DO PLANEJAMENTO, ORÇAMENTO E GESTÃO
INSTITUTO BRASILEIRO DE GEOGRAFIA E ESTATÍSTICA
A DIRETORIA DE GEOCÓDIGOS, por meio do Instituto Brasileiro de Geografia e Estatística, atualizou o Geocódigo do município de Dom Feliciano-RS, com base no IBGE 2010 e no IBGE 2015.

Fonte: IBGE - Instituto Brasileiro de Geografia e Estatística

ESCALA 1:50.000

0 1000 2000 3000

Localização do município no Mapeamento Sistemático

Fonte: Mapa Índice do Brasil-IBGE

Localização no Estado

| GEOCÓDIGO | | NOME |
|-----------|---------------|------|
| Distrito | Subdistrito | |
| 43065002 | DOM FELICIANO | |

ASPECTOS FÍSICOS

| |
|--|
| Microrregião: MISTURADANA DE PORTO ALEGRE |
| Mesorregião: CAMARÁ |
| Altitude da Sede: Área: 1385,5 km ² |
| Latitude: -30,704 E: -50,884 |
| Longitude: -52,105 N: 60,965 |
| 51 |

CRONOLOGIA

| |
|--|
| MAIoria TERRITORIAL: 2007 |
| EDIÇÃO: 28.09.2007 |
| Informações técnicas e atualizações: Consultar Metadados |

IMPLEMENTAÇÃO

| |
|---|
| Coordenação Técnica: Coordenação de Cartografia: CCAR |
| Coordenação de Estruturas Territoriais: CETF |
| Unidades Produtoras: Unidades Estaduais do IBGE |
| Recursos Humanos: Centro de Documentação e Disseminação de Informação: CDDI |