

MAPA MUNICIPAL ESTATÍSTICO

São Nicolau-RS

ELEMENTOS PLANIMÉTRICOS

Edificações
Igreja, Escola, Mina
Molho de vento, Molho de água
Campo de emergência, Farol
Localidades

Linha transmissora de energia. Cerca
Linha telefônica

Rodovias
auto-estrada
pavimentada
sem pavimentação
caminho carroçável
caminho de picada
trilha, caminho e picada
prefeixo de estrada: federal, estadual

Ferrovias
bitola larga
bitola estreita

CONVENÇÕES CARTOGRÁFICAS

ELEMENTOS ALTIMÉTRICOS
Ponto trigonométrico, Referência de nível
Ponto astronômico, Ponto barométrico
Cota comprovada
Superfície deformada, Areia

ELEMENTOS DE HIDROGRAFIA
Curso d'água intermitente
Lago ou lagoa intermitente
Terreno sujeito a inundação, Salina
Brejo ou pantano
Poço (água), Nascente
Rápidos e Cataratas grandes
Rápidos e Cataratas
Rocha submersa e a descoberto
Molhe e repres: terra e alvenaria
Ancoradouro, Rio seco ou de aluvião
Recife rochoso

CONVENÇÕES TEMÁTICAS

| Identificação | Setor Rural | Setor Urbano Aglomerado Rural |
|---------------|-------------|-------------------------------|
| 05 | 06 | 07 |

LIMITES
internacional
intermunicipal
intermunicipal
áreas especiais

Escala 1 : 50.000

SISTEMA DE PROJEÇÃO UTM
Origem da quilometragem UTM: Equador e Meridiano 57 WG,
Acrescidas as constantes de 10.000 e 500 Km respectivamente
DATUM HORIZONTAL: SAD 69

Este produto integra a coleção de mapas municipais gerados de forma semi-automatizada,
a partir da junção das folhas de Mapeamento Sistemático Brasileiro produzidas pelo
IBGE, DSE e outros, em formato raster ou vetorial e da Malha Municipal Digital do IBGE,
com atualização proveniente de diversas fontes, sem tratamento pleno de
Integração e complementação dos elementos cartográficos.

MINISTÉRIO DO PLANEJAMENTO, ORÇAMENTO E GESTÃO
INSTITUTO BRASILEIRO DE GEOGRAFIA E ESTATÍSTICA
A DIRETORIA DE GEOCIÊNCIAS agradece a gentileza da comunicação
de falhas ou omissões verificadas neste mapa:
Av. Brasil, 16.671 - Parada de Lucas
Rio de Janeiro-RJ - CEP 21.241-461
@IBGE - CENTRO DE REMOÇÃO DE IMPRIMAÇÕES

| GEOCÓDIGO | | NOME | |
|-----------|-------------|--------------|--|
| Distrito | Subdistrito | | |
| 431920806 | | SÃO NICOLAU | |
| 431920809 | | SANTO ISIDRO | |

Divisão Política-Administrativa

Localização do município no Mapeamento Sistemático

Localização no Estado

Articulação das Partes do Mapa

ASPECTOS FÍSICOS

Mesoregião : NOROESTE RIO-GRANDENSE
Município : SÃO NICOLAU
Altitude da Sede : Área : 488,3 Km²
COORDENADAS DA SEDE
Latitude : -28,183 E : 67,0119 MC
Longitude : -55,267 N : 6881299 57

CRONOLOGIA

MALHA TERRITORIAL : 2007
EDIÇÃO : 26-08-2007
Informações relativas à documentação básica e atualização Consultar Metadados

IMPLEMENTAÇÃO

Coordenação Técnica: CCAR
Coordenação de Estruturas Territoriais: CETE
Unidades Produtoras: Unidades Especiais do IBGE
Disseminação: Centro de Documentação e Disseminação de Informação CDDI

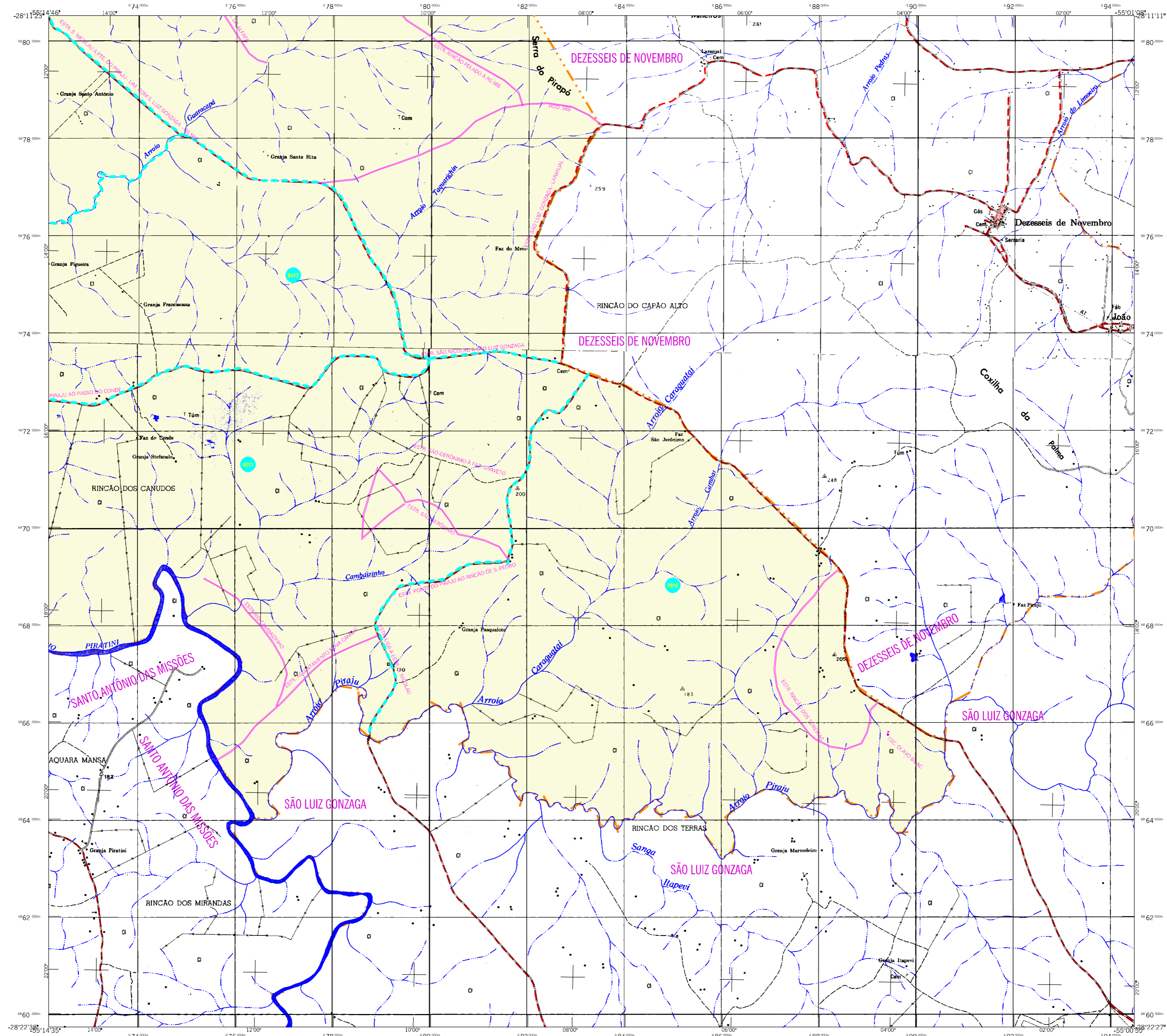

MAPA MUNICIPAL ESTATÍSTICO

ELEMENTOS PLANIMÉTRICOS

- Edificações:** Igreja, Escola, Mina, Molino de vento, Molino de água, Campo de emergência, Farol, Localidades.
- Linha transmissora de energia:** Cerca, Linha telefônica.
- Rodovias:** auto-estrada pavimentada, sem pavimentação, caminho carroçável, trilha, caminho e picada, prefixo de estrada: federal, estadual.
- Ferrovias:** bitola larga, bitola estreita.

ELEMENTOS ALTIMÉTRICOS

- Ponto trigonométrico, Referência de nível, Ponto astronômico, Ponto barométrico, Superfície deformada, Área.
- ELEMENTOS DE HIDROGRAFIA:** Curso d'água intermitente, Lago ou lagoa intermitente, Terreno sujeito a inundação, Salina, Brejo ou pantano, Poço (água), Nascente, Rápidos e cataratas grandes, Rápidos e cataratas, Rocha submersa e a descoberto, Molho e repres: terra e alvenaria, Ancoradouro, Rio seco ou de aluvião, Recife.

| Convenções Temáticas | | | |
|----------------------|--------------|-------------|-------------------------------|
| Limites: Distrital | | | |
| Sub-Distrital | | | |
| Setor Censitário | | | |
| Identificação | | | |
| Distrito | Sub-Distrito | Setor Rural | Setor Urbano Aglomerado Rural |
| 05 | 06 | 07 | 08 |



SISTEMA DE PROJEÇÃO UTM
Origem da quilometragem UTM: Equador e Meridiano 57 WIG;
Acrescidas as constantes de 10.000 e 500 Km respectivamente
DATUM HORIZONTAL: SAD 69

Este produto integra a coleção de mapas municipais gerados de forma semi-automatizada, a partir da junção das folhas de Mapeamento Sistemático Brasileiro produzidas pelo IBGE, DSE e outros, em formato raster e/ou vetorial e da Malha Municipal Digital do IBGE, com atualização proveniente de diversas fontes, sem tratamento plano de integração e complementação dos elementos cartográficos.

MINISTÉRIO DO PLANEJAMENTO, ORÇAMENTO E GESTÃO
INSTITUTO BRASILEIRO DE GEOGRAFIA E ESTATÍSTICA
A DIRETORIA DE GEOCIÊNCIAS agradece a gentileza da comaricação de folhas ou cópias verificadas neste mapa:
AV. Brasil, 16.671 - Pirajá de Luiza
Rio de Janeiro-RJ - CEP 21.241-160
©IBGE - Instituto Brasileiro de Geografia e Estatística

| GEOCÓDIGO | | NOME | |
|-----------|-------------|--------------------------|--|
| Distrito | Subdistrito | SÃO NICOLAU SANTO ISIDRO | |
| 43192085 | | | |
| 43192080 | | | |

Localização do município no Mapeamento Sistemático

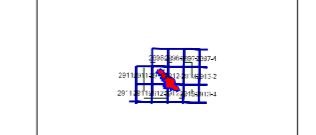

Fonte: Mapa Índice do Brasil - IBGE

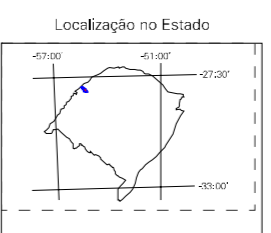

São Nicolau-RS

| ASPECTOS FÍSICOS | |
|---|--|
| Mesorregião: | NOROESTE RIO-GRANDENSE |
| Região: | SANTO ANGELO |
| Altitude da Sede: | Área: 488,3 Km ² |
| COORDENADAS DA SEDE | |
| Latitude: -28,183 | E: 670119 |
| Longitude: -55,267 | N: 6881299 |
| M.C. 57 | |
| CRONOLOGIA | |
| MALHA TERRITORIAL: | 2007 |
| EDIÇÃO: | 26-09-2007 |
| Informações relativas à documentação básica e atualização Consultar Metadados | |
| IMPLEMENTAÇÃO | |
| Coordenação Técnica: | CCAR |
| Coordenação de Cartografia: | |
| Coordenação de Estruturas Territoriais: | CETE |
| Unidades Produtoras: | Unidades Estruturais do IBGE |
| Disseminação: | Centro de Documentação e Disseminação de Informação - CDDI |

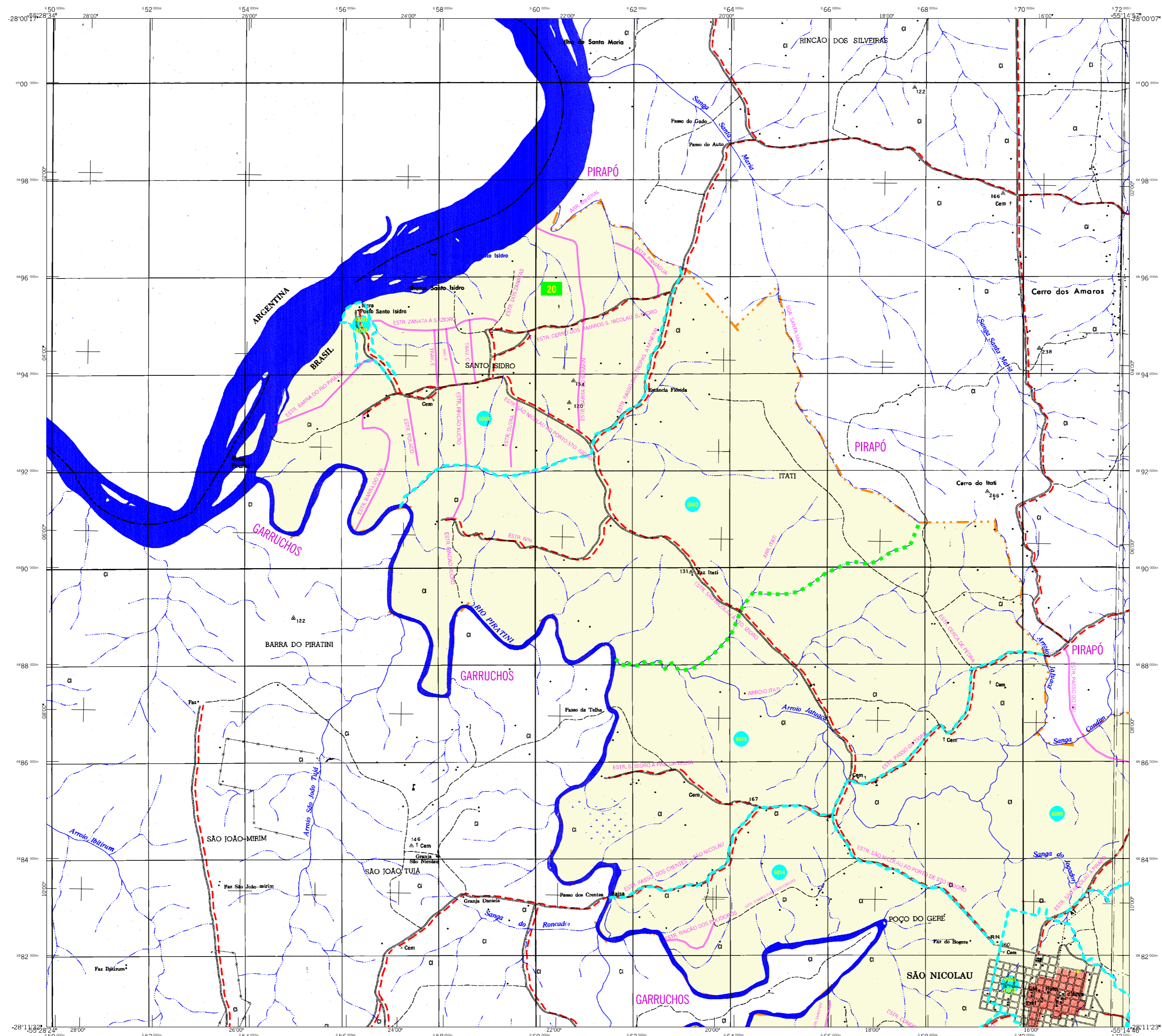

MAPA MUNICIPAL ESTATÍSTICO

ELEMENTOS PLANIMÉTRICOS

Edificações
Igreja, Escola, Mina
Molho de vento, Molho de água
Campo de emergência, Farol
Localidades

Linha transmissora de energia, Cerca
Linha telefônica

Rodovias
auto-estrada
pavimentada
sem pavimentação
caminho carroçável
trilha, caminho e picada
prefeixo de estrada: federal, estadual

Ferrovias
bitola larga
bitola estreita

ELEMENTOS ALTIMÉTRICOS

Ponto trigonométrico, Referência de nível
Ponto astronômico, Ponto barométrico
Cota comprovada
Superfície deformada, Área

ELEMENTOS DE HIDROGRAFIA

Curso d'água intermitente
Lago ou lagoa intermitente
Terreno sujeito a inundação, Salina
Brejo ou pantano
Poço (água), Nascente
Rápidos e Cataratas grandes
Rápidos e Cataratas
Rocha submersa e a descoberto
Molhe e represagem terra e alvenaria
Ancoradouro, Rio seco ou de aluvião
Recife rochoso

CONVENÇÕES CARTOGRÁFICAS

Convenções Temáticas

| | | |
|--------------------|---------------|--------------------------------|
| Limites: Distrital | Sub-Distrital | Sector Censitário |
| Identificação | | |
| Distrito | Sub-Distrito | Sector Rural |
| 05 | 06 | 07 |
| | | Sector Urbano Aglomerado Rural |

LIMITES
internacional
intermunicipal
intermunicipal
áreas especiais

ATUALIZAÇÕES CARTOGRÁFICAS
COR MAGENTA - Levantamentos por GPS ou imagens de satélites
COR VERDE - Lançamento aproximado sem comprovação cartográfica

MAPA MUNICIPAL ESTATÍSTICO

Escala 1 : 50,000

SISTEMA DE PROJEÇÃO UTM
Origem da quilometragem UTM: Equador e Meridiano 57 WIG;
Acordadas as constantes de 10,000 e 500 Km respectivamente
DATUM HORIZONTAL: SAD 69

Este produto integra a coleção de mapas municipais gerados de forma semi-automatizada, a partir da junção das folhas de Mapeamento Sistemático Brasileiro produzidas pelo IBGE, DSE e outros, em formato raster ou vetorial e da Malha Municipal Digital do IBGE, com atualização proveniente de diversas fontes, sem tratamento plano de Integração e complementação dos elementos cartográficos.

MINISTÉRIO DO PLANEJAMENTO, ORÇAMENTO E GESTÃO
INSTITUTO BRASILEIRO DE GEOGRAFIA E ESTATÍSTICA
A DIRETORIA DE GEOCIÊNCIAS agradece a gentileza da comarcação de folhas ou cartões verificadas neste mapa:
AV. Brasil, 16.671 - Pirapó de Luiza
Rio de Janeiro-RJ - CEP: 21.241-160
©IBGE - Instituto de Mapeamento Sistemático

Divisão Política-Administrativa

| GEOCÓDIGO | NOOME |
|-------------|--------------|
| Distrito | SÃO NICOLAU |
| Subdistrito | SANTO ISIDRO |

São Nicolau-RS

ASPECTOS FÍSICOS

Mesorregião: NOROESTE RIO-GRANDENSE
Município: SÃO NICOLAU
Altitude da Sede: Área: 488,3 Km²
COORDENADAS DA SEDE
Latitude: -28,183 E: 67,0119 MC
Longitude: -55,267 N: 6881299

CRONOLOGIA

MALHA TERRITORIAL: 2007
EDIÇÃO: 26-09-2007
Informações relativas à documentação básica e atualização Consultar Metadados

IMPLEMENTAÇÃO

Coordenação Técnica: CCAR
Coordenação de Cartografia: CCAR
Coordenação de Estruturas Territoriais: CETE
Unidades Produtoras: Unidades Especiais do IBGE
Disseminação: Centro de Documentação e Disseminação de Informação CDDI

Localização do município no Mapeamento Sistemático
Fonte: Mapa Índice do Brasil - IBGE

Localização no Estado

Articulação das Partes do Mapa
21 / 2 / 2
1 / 1 / 2

