

### CONVENÇÕES CARTOGRÁFICAS

**ELEMENTOS PLANIMÉTRICOS**

- Edifícios
- Igreja, Escola, Mina
- Molho do vento, Molho de água
- Campo de emergência, Farol
- Localidades
- Linha transmissora de energia, Cerca
- Linha telefônica
- Rodovias
  - autoestrada pavimentada
  - sem pavimentação
  - caminho carroçável
  - trilha, caminho e pista
  - prefeio de estrada, federal, estadual
- Ferrovias
  - bitola larga
  - bitola estreita

**ELEMENTOS ALTIMÉTRICOS**

- Ponto trigonométrico, Referência de nível
- Ponto astronômico, Ponto barométrico
- Cota comprovada
- Superfície deformada, Área

**ELEMENTOS DE HIDROGRAFIA**

- Curso d'água intermitente
- Lago ou lagoa intermitente
- Terreno sujeito a inundação, Salina
- Rejeio ou pântano
- Poço (água), Nascente
- Rápidos e cachoeiras grandes
- Riços e cascatas
- Rocha submersa e descoberta
- Molho e represa, terra e alvenaria
- Ancoradouro, Rolo seco ou de aluvião
- Recife rochoso

**CONVENÇÕES TEMÁTICAS**

Limites: Distrital, Sub-Distrital, Setor Censitário

Identificação: Distrito, Sub-Distrito, Setor Urbano, Adm. Rural

**LIMITES**

- Internacional
- Intermunicipal
- Intermunicipal
- Áreas especiais

**ATUALIZAÇÕES CARTOGRÁFICAS**

- COR MAGENTA - Levantamentos por GPS e/ou Imagens de Satélites
- COR VERDE - Lançamento aproximado sem comprovação cartográfica

### MAPA MUNICIPAL ESTATÍSTICO

1:000 0 1:500.000 2:000 3:000

ESCALA 1:500.000

ORIGEM DA COLEÇÃO DE PRODUTOS UTM: Equador e Meridiano 51 W.G. Aproximações as coordenadas de 10.000 e 500 m respectivamente DATUM HORIZONTAL: SAD 69

Este produto integra a coleção de mapas municipais gerados de forma semi-automatizada a partir do Leilão das Terras do Mapeamento Sistemático Brasileiro produzido pelo IBGE. OSSE e outros, em formato raster ou vetor, são de propriedade do IBGE, com a exceção do conteúdo de dados de terceiros, sem tratamento de dados de terceiros e conteúdo de informações restritas.

MINISTÉRIO DO PLANEJAMENTO, ORÇAMENTO E GESTÃO  
INSTITUTO BRASILEIRO DE GEOGRAFIA E ESTATÍSTICA  
A DIRETORIA DE GEOCENOSIS, SIG e GSI é a responsável pela comunicação de dados e informações estatísticas.  
Av. Brasil, 13.671 - Parada do Lúcio  
Rio de Janeiro - CEP 21251-020

| Diversão Político-Administrativa |          |
|----------------------------------|----------|
| GEOCÓDIGO                        | NOME     |
| 35212005                         | IPORANGA |

Localização do município no Mapeamento Sistemático

Fonte: Mapa Índice do Brasil - IBGE

Localização no Estado

Articulação das Partes do Mapa

**ASPECTOS FÍSICOS**

Coordenadas: 14°P 17°W  
Município: CAPAD BOMITO  
Área: 1.152,9 Km²  
Altitude da Sede: 24.986 m  
Coordenadas da Sede: 14° 17' S, 48° 53' W  
Latitude: 24.986 E: 143.916  
Longitude: -48.883 N: 1229.2

**CRONOLOGIA**

Malha Territorial: 2007  
Estatuto: 05-19-2007  
Informações históricas e documentais: Cora-Bar Meadados

**IMPLEMENTAÇÃO**

Coordenação Técnica: CCBAR  
Coordenação Temática: Coordenação de Estatísticas Territoriais - CETE  
Unidades Produtoras: Unidades Estaduais do IBGE  
Discriminação: Centro de Documentação e Disseminação de Informação - CDDI

### Iporanga-SP

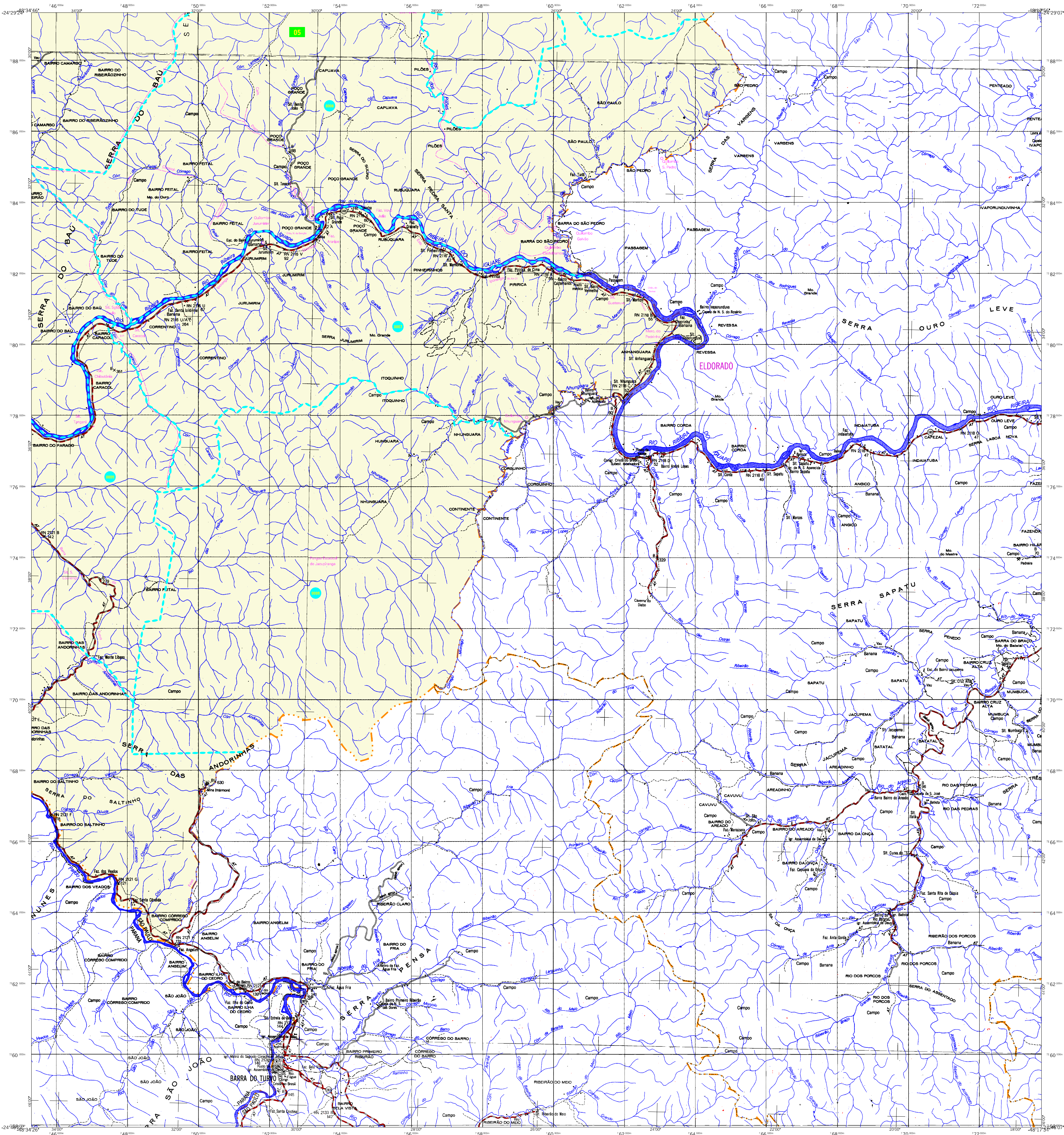

### CONVENÇÕES CARTOGRÁFICAS

- ELEMENTOS PLANIMÉTRICOS**
- Edifícios
  - Igreja, Escola, Mina
  - Molho do vento, Molho de água
  - Campo de emergência, Farol
  - Localidades
  - Linha transmissora de energia, Cerca
  - Linha telefônica
  - Rodovias
    - auto-estrada pavimentada
    - sem pavimentação
    - sem pavimentação
    - caminho carroçável
    - trilha, caminho e pista
    - prefeio de estrada, estadual
  - Ferrovias
    - bisbita larga
    - bisbita estreita
- ELEMENTOS ALTIMÉTRICOS**
- Ponto trigonométrico, Referência de nível
  - Ponto astronômico, Ponto barométrico
  - Cota comprovada
  - Superfície deformada, Areia
- ELEMENTOS DE HIDROGRAFIA**
- Campo de água incoerente
  - Lago ou lagoa intermitente
  - Terreno sujeito a inundação, Salsina
  - Rejeio ou pântano
  - Pogo (água), Nascente
  - Rápidos e cataratas grandes
  - Risfios e cascatas
  - Rocha submersa e a descoberto
  - Molho e resacas, terra o alvenaria
  - Arco de pedra, Rio seco ou de aluvião
  - Recife rochoso
- CONVENÇÕES TEMÁTICAS**
- Limites: Distrital, Sub-Distrital, Setor Censitário
- Identificação: Distrito, Sub-Distrito, Setor, Setor Urbano, Adm. Urbano Rural
- LIMITES**
- Internacional
  - Intermunicipal
  - Intermunicipal
  - Áreas especiais

### MAPA MUNICIPAL ESTATÍSTICO

Escala 1 : 50.000

1.000 0 1.000 2.000 3.000

PROJETO DE PRODUÇÃO UTM  
Origem da projeção: Equador e Meridiano 51 W.G.  
Adoção das coordenadas de 10.000 e 500 m respectivamente  
DATUM HORIZONTAL: SAD 69

Este produto integra a coleção de mapas municipais produzidos em formato eletrônico e a partir da junção dos dados do Mapeamento Sistemático Brasileiro produzido pelo IBGE. OS e outros, em formato raster e/ou vetorial de alta resolução digital do IBGE, com atualização proveniente de diversas fontes, sem tratamento além da integração e complementação dos elementos cartográficos.

MINISTÉRIO DO PLANEJAMENTO, ORÇAMENTO E GESTÃO  
INSTITUTO BRASILEIRO DE GEOGRAFIA E ESTATÍSTICA  
A DIRETORIA DE GEOCENÓTIPOs registra e gerencia a comunicação  
em todos os produtos e serviços produzidos pelo IBGE.  
Av. Brasil, 13.671 - Parada do Lúcio  
Rio de Janeiro - RJ - CEP: 21251-010  
© 2007 - IBGE

| Divisão Político-Administrativa |          |
|---------------------------------|----------|
| GEOCÓDIGO                       | NOME     |
| 35212005                        | IPORANGA |

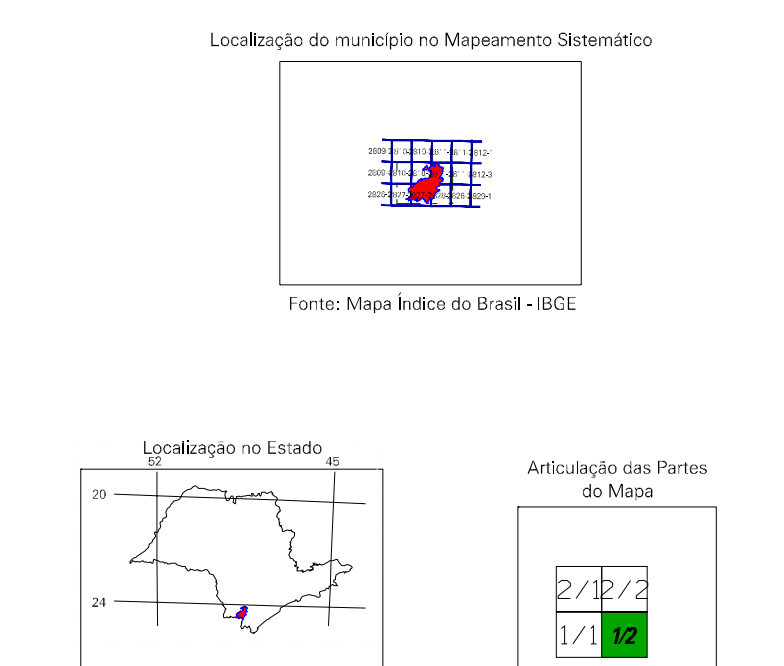

**ASPECTOS FÍSICOS**

|                            |                          |
|----------------------------|--------------------------|
| Coordenada: IAPETINGA      |                          |
| Microrregião: CAPAD BOMITO |                          |
| Altitude da Sede:          | Área: 1.152,9 Km²        |
| Latitude: -24,598          | Coordenadas da Sede: MIC |
| Longitude: -48,583         | E: 114,746               |
|                            | N: 12,9792               |
|                            | M: 51                    |

**CRONOLOGIA**

|  |                 |
|--|-----------------|
| MALHA TERRITORIAL                      | 2007            |
| EDICÃO                                 | 05-10-2007      |
| Informações técnicas e de documentação | Correção Mensal |

**IMPLEMENTAÇÃO**

|   |  |
|---|--|
| Coordenação Técnica:                      | CCAR   |
| Coordenação de Cartografia:               |  |
| Coordenação de Estatísticas Territoriais: | GETE   |
| Unidades Produzidas:                      | Unidades Estatísticas do IBGE                              |
| Discriminação:                            | Centro de Documentação e Disseminação de Informação - CDDI |

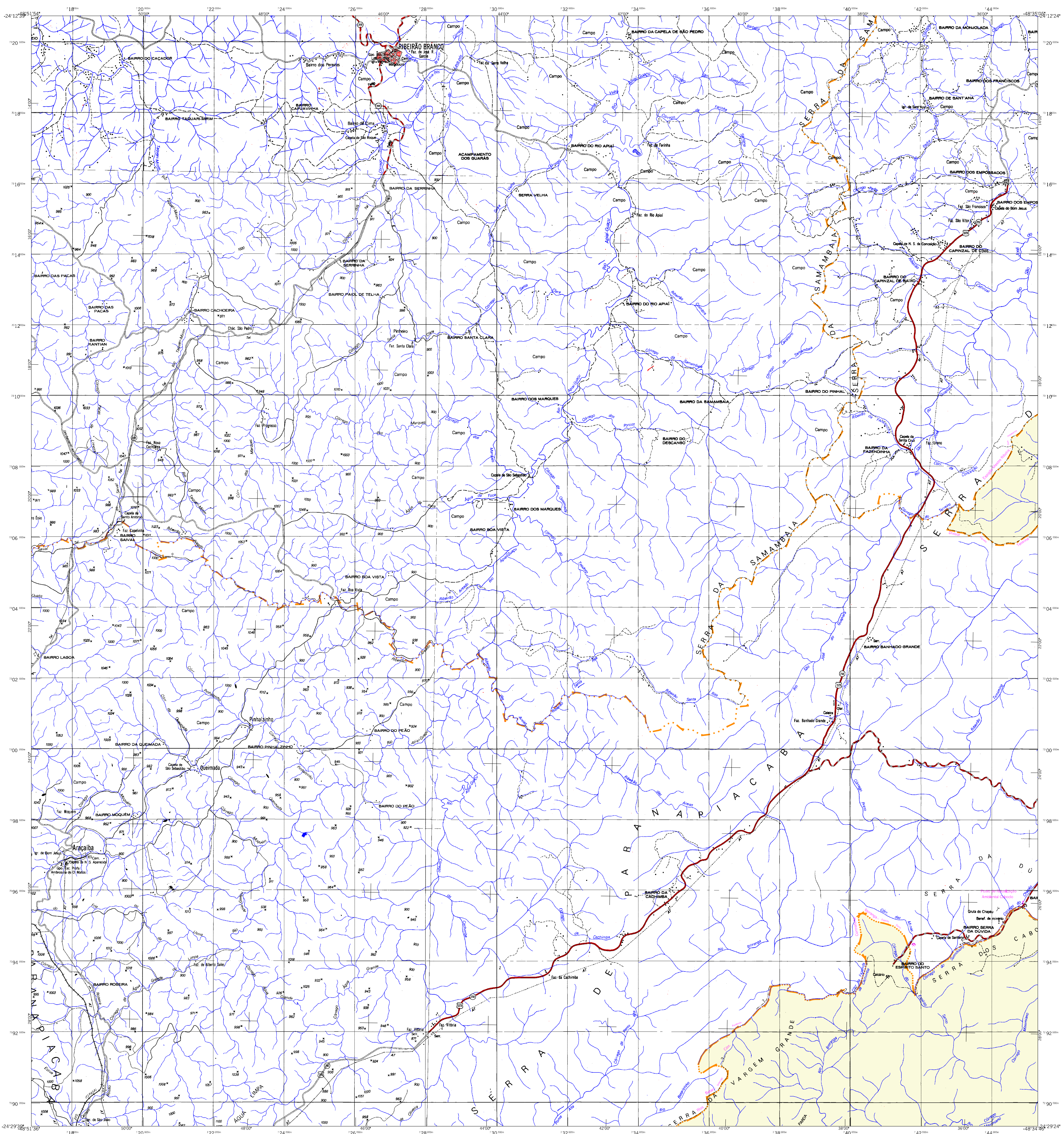

## MAPA MUNICIPAL ESTATÍSTICO

**ELEMENTOS PLANIMÉTRICOS**

- Edifícios
- Igreja, Escola, Mina
- Molho do vento, Molho de água
- Campo de emergência, Farol
- Localidades
- Linha transmisora de energia, Cerca
- Linha telefônica
- Rodovias
  - auto-estrada pavimentada
  - sem pavimentação
  - caminho carroçável
  - trilha, caminho e pista
  - prefeixo de estrada, estadual
- Ferrovias
- bitola larga
- bitola estreita

**ELEMENTOS ALTIMÉTRICOS**

- Ponto trigonométrico, Referência de nível
- Ponto astronômico, Ponto barométrico
- Cota comprovada
- Superfície deformada, Área

**ELEMENTOS DE HIDROGRAFIA**

- Lago ou lagoa intermitente
- Terreno sujeito a inundação, Salina
- Rejeio ou plantão
- Poço (igual), Nascente
- Rápidos e cataratas grandes
- Risques e cascatas
- Riça submersa e a descoberto
- Molho e represa: terra e alvenaria
- Ancoradouro, Pilo seco ou de aluvião
- Recife rochoso

**CONVENÇÕES CARTOGRÁFICAS**

**ATUALIZAÇÕES CARTOGRÁFICAS**

- COR MAGENTA - Levantamentos por GPS ou Imagens de Satélites
- COR VERDE - Lançamento aproximado sem comprovação cartográfica

**CONVENÇÕES TEMÁTICAS**

Límites: Distrital, Sub-Distrital, Setor Censitário

Identificação: Distrito, Sub-Distrito, Setor Rural, Setor Urbano, Adm. Urbano Rural

**LIMITES**

- Internacional
- Intermunicipal
- Intermunicipal
- Áreas especiais

**ESCALA**

Escala 1 : 50.000

**ORIGEM DA COLEÇÃO**

ORIGEM DA COLEÇÃO: UTM: Equador e Meridiano 51 W.G. Adoção das coordenadas de 1000 e 500 km respectivamente DATUM HORIZONTAL: SAD 69

Este produto integra a coleção de mapas municipais produzidos em formato vetorial e em formato raster por meio do Sistema de Informação Geográfica (SIG) do IBGE, com atualização proveniente de diversas fontes, sem tratamento de dados de integração e complementação dos elementos cartográficos.

**MINISTÉRIO DO PLANEJAMENTO, ORÇAMENTO E GESTÃO**  
INSTITUTO BRASILEIRO DE GEOGRAFIA E ESTATÍSTICA  
A DIRETORIA DE GEOCÊNCIAS registra e gerencia a comunicação de dados de geolocalização produzidos pelo IBGE, em formatos vetoriais e raster, em conformidade com a Lei nº 12.527/12 (Lei de Acesso à Informação - LAI) e a Lei nº 12.527/12 (Lei de Acesso à Informação - LAI).

**MAPA MUNICIPAL ESTATÍSTICO**

Divisão Político-Administrativa

| GEOCÓDIGO | Nome     |
|-----------|----------|
| 35212005  | IPORANGA |

Localização do município no Mapeamento Sistemático

Fonte: Mapa Índice do Brasil - IBGE

Localização no Estado

Articulação das Partes do Mapa

| Divisão Político-Administrativa |          |
|---------------------------------|----------|
| GEOCÓDIGO                       | Nome     |
| 35212005                        | IPORANGA |

**ASPECTOS FÍSICOS**

Coordenadas: 14° 18' S, 48° 30' W

Altitude da Sede: 511 m

Área: 1.152,9 Km²

Coordenadas da Sede: 14° 18' S, 48° 30' W

Latitude: -14,300000

Longitude: -48,500000

**CRONOLOGIA**

Malha Territorial: 2007

Edição: 05/10/2007

Informações técnicas e documentação: Corabar Meadados

**IMPLEMENTAÇÃO**

Coordenação Técnica: CCAR

Coordenação Temática: CETE

Unidades Produtoras: Unidades Estaduais do IBGE

Desenvolvimento: Centro de Documentação e Disseminação de Informação - CDDI

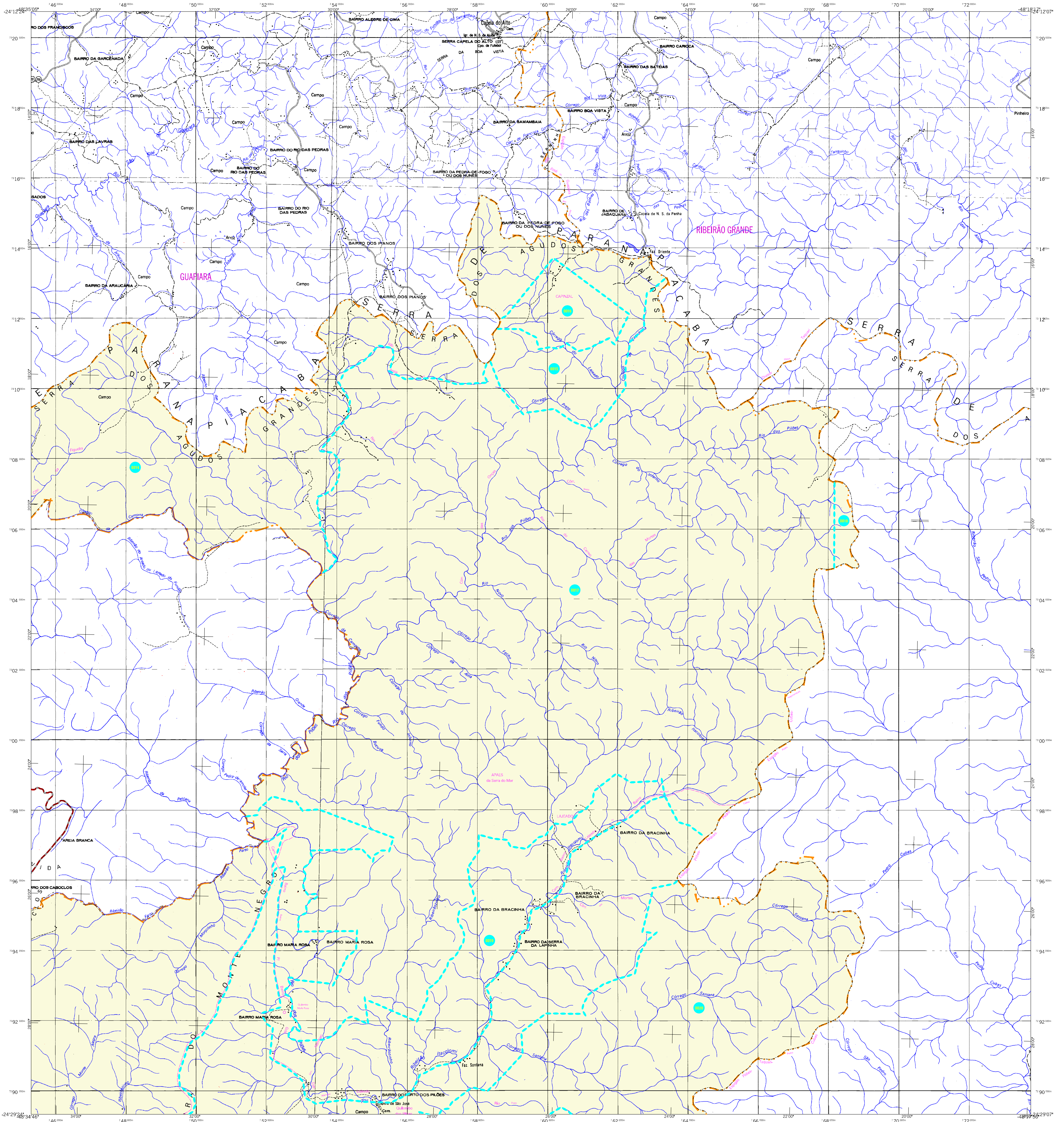

## MAPA MUNICIPAL ESTATÍSTICO

| <p><b>ELEMENTOS PLANIMÉTRICOS</b></p> <p>Edifícios<br/>Igreja, Escola, Mina<br/>Molho de vento, Molho de água<br/>Campo de emergência, Farol<br/>Localidades</p> <p>Linha transmissora de energia, Cerca<br/>Linha telefônica</p> <p>Rodovias<br/>auto-estrada pavimentada<br/>sem pavimentação<br/>caminho carroçável<br/>táxi, caminho e estrada<br/>prefeio de estrada, estadual</p> <p>Ferrovias<br/>bitola larga<br/>bitola estreita</p> | <p><b>CONVENÇÕES CARTOGRÁFICAS</b></p> <p><b>ELEMENTOS ALTIMÉTRICOS</b></p> <p>Ponto trigonométrico, Referência de nível<br/>Ponto astronômico, Ponto barométrico<br/>Cota comprovada<br/>Superfície deformada, Área</p> <p><b>ELEMENTOS DE HIDROGRAFIA</b></p> <p>Curso d'água intermitente<br/>Lago ou lagoa intermitente<br/>Terreno sujeito a inundação, Sítio<br/>Brejo ou pântano<br/>Poço (água), Nascente<br/>Rápidos e cachoeiras grandes<br/>Rápidos e cascatas<br/>Rocha submersa e a descoberto<br/>Molho e represa, terra e alvenaria<br/>Ancoradouro, Rio seco ou de aluvião<br/>Recife rochoso</p> | <p><b>CONVENÇÕES TEMÁTICAS</b></p> <p>Limites: Distrital, Sub-Distrital, Setor censitário</p> <p>Identificação: Distrito, Sub-Distrito, Setor Rural, Setor Urbano Adm. (Setor Rural)</p> <p><b>LIMITES</b><br/>Internacional<br/>Intermunicipal<br/>Intermunicipal<br/>Áreas especiais</p> | <p>Escala 1 : 50.000</p> <p>1.000 0 1.000 2.000 3.000</p> <p>PROJEÇÃO UTM<br/>Origem da quadriculagem UTM: Equador e Meridiano 51 W.G.<br/>Adoção das coordenadas de 10.000 e 500 m respectivamente<br/>DATUM HORIZONTAL: SAD 69</p> <p>Este produto integra a coleção de mapas municipais gerados de forma semi-automatizada a partir da União dos Setores do Mapeamento Sistemático Brasileiro produzida pelo IBGE. DSE e outros, em formato raster ou vetor, são de propriedade intelectual do IBGE, com atualização proveniente de diversas fontes, sem tratamento além da integração e complementação dos elementos cartográficos.</p> <p>MINISTÉRIO DO PLANEJAMENTO, ORÇAMENTO E GESTÃO<br/>INSTITUTO BRASILEIRO DE GEOGRAFIA E ESTATÍSTICA<br/>A DIRETORIA DE GEOCENÓTIPO ESTATÍSTICA é a responsável pela comunicação com o usuário e pela distribuição.<br/>Av. Brasil, 13.611 - Parada de Luzes<br/>Rio de Janeiro - CEP 21251-010<br/>© 2007 - Todos os direitos reservados.</p> | <p><b>Divisão Político-Administrativa</b></p> <table border="1" style="width: 100%; border-collapse: collapse;"> <thead> <tr> <th>GEOCÓDIGO</th> <th>Nome</th> </tr> </thead> <tbody> <tr> <td>35212005</td> <td>IPORANGA</td> </tr> </tbody> </table> | GEOCÓDIGO | Nome | 35212005 | IPORANGA | <p>Localização do município no Mapeamento Sistemático</p> <p>Fonte: Mapa Índice do Brasil - IBGE</p> <p>Localização no Estado</p> <p>Articulação das Partes do Mapa</p> | <p><b>ASPECTOS FÍSICOS</b></p> <p>Coordenadas: 14° 18' 18" S, 48° 58' 00" W</p> <p>Altitude da Sede: 51 m</p> <p>Área: 1.152,9 Km²</p> <p><b>CRONOLOGIA</b></p> <p>Malha Territorial: 2007</p> <p>Edição: 05-10-2007</p> <p>Informações relativas à documentação: Corubar Meadados</p> <p><b>IMPLEMENTAÇÃO</b></p> <p>Coordenação Técnica: CEAR</p> <p>Coordenação Temática: CETE</p> <p>Unidades Produtoras: Unidades Estaduais do IBGE</p> <p>Discriminação: Centro de Documentação e Disseminação de Informação - CDDI</p> |
|---|---|--|---|--|-----------|------|----------|----------|---|---|
| GEOCÓDIGO   | Nome  |  |   |  |           |      |          |          |   |   |
| 35212005  | IPORANGA  |  |   |  |           |      |          |          |   |   |