

LENTOS PLANIMÉTRICOS

Linhas: Escola, Mina
 Linha de vento, Molho de água
 Campo de emergência, Fard
 Linhas: Estações

Linhas: Transmissão de energia, Cerca
 Linhas: Telefonia

Linhas: Estrada
 Linhas: Pavimentação
 Linhas: Pavimentação
 Linhas: Caminho carrossável
 Linhas: Caminho e estrada
 Linhas: Caminho de estrada, estrada
 Linhas: Caminho de estrada

ATUALIZAÇÕES CARTOGRÁFICAS
 - Levantamentos por GPS e/ou Imagens de Satélites
 - Lançamento aprovado sem comprovação cartográfica

CONVENÇÕES CARTOGRÁFICAS

ELEMENTOS ALTIMÉTRICOS

Ponto sigmométrico, Referência de nível
 Ponto astronômico, Ponto barométrico
 Cota comprovada
 Superfície deformada, Anéis

ELEMENTOS DE HIDROGRAFIA

Curso d'água intermitente
 Lago ou lagoa intermitente
 Terreno sujeito a inundação, Salina
 Brejo ou pântano
 Poço (lúgus), Nascente
 Riachos e cataratas grandes
 Riachos e cataratas
 Rochas submersas e a descoberto
 Molhe e represa: terra e alvenaria
 Anodocantão, Rio seco ou de aluvião
 Rochas rachadas

CONVENÇÕES TEMÁTICAS

Limites: Distrital
 Sub-Distrital
 Setor Censitário

Identificação

Distrito: 05
 Sub-Distrito: 06
 Setor Censitário: 07
 Setor Urbano Adm. Especial: 08

LIMITES

Internacional
 Interestadual
 Intermunicipal
 Áreas especiais

MAPA MUNICIPAL ESTATÍSTICO

Escala 1 : 50.000

0 1.000 2.000 3.000

ISTAT - SISTEMA DE PROJEÇÃO UTM
 Objeto de projeção: UTM; Equador e Meridiano: 51 WGS
 Altimetria em metros de 1000 a 900 En: responsável
 DATUM: HORIZONTAL: SAO 55

Este produto integra o conjunto de mapas municipais produzidos pelo IBGE em parceria com o Estado de São Paulo, com o objetivo de fornecer informações geográficas atualizadas e confiáveis para o planejamento e a gestão pública municipal.

MINISTÉRIO DO PLANEJAMENTO, ORÇAMENTO E GESTÃO
 INSTITUTO BRASILEIRO DE GEOGRAFIA E ESTATÍSTICA
 A DIRETORIA DE GEOGRAFIA e o SERVIÇO DE COLETA DE DADOS
 SÃO PAULO, 15 DE JUNHO DE 2007
 FOLHA: 15 61 - FOLHA DE LUGAR
 FOLHA: 15 61 - FOLHA DE LUGAR

Distrito Político-Administrativo		NOME
GEOCÓDIGO	Subdistrito	
35223070	ITAPETININGA	ITAPETININGA
35223071	CONCEIÇÃO	CONCEIÇÃO
35223072	MOURO DO ALTO	MOURO DO ALTO
35223073	MEHANI	MEHANI
35223074	TUPI	TUPI
35223075	VARADINHA	VARADINHA

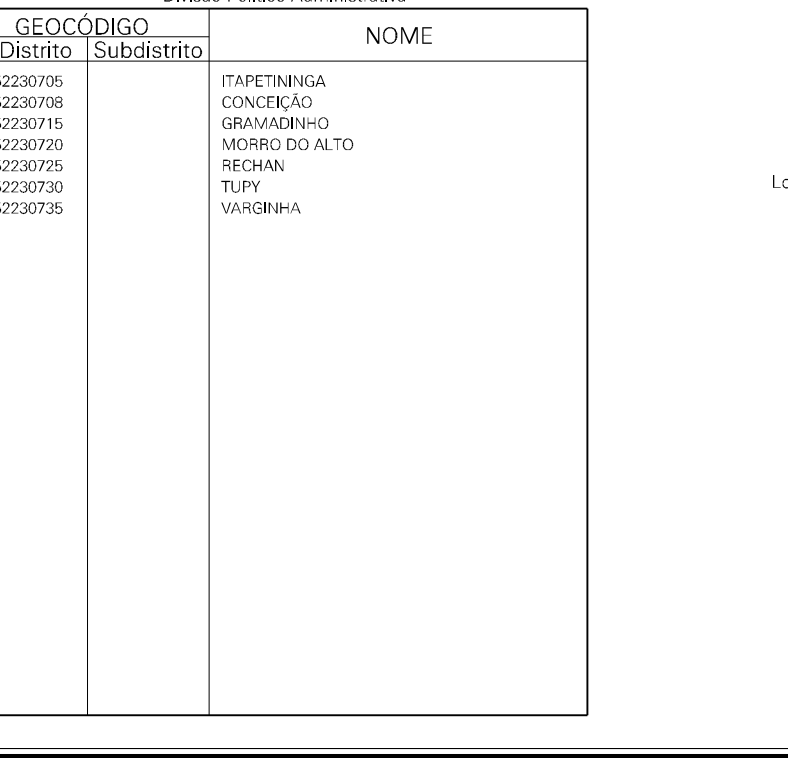

ASPECTOS FÍSICOS

Município: ITAPETININGA
 Município: ITAPETININGA

Área: 1.192,8 Km²

Coordenadas da Sede

Latitude: -23,592° E: -80,771°
 Longitude: -48,263° N: -73,878°

IMPLEMENTAÇÃO

Coordenação Técnica: OCAR
 Coordenação Cartográfica: OCAR
 Coordenação Temática: CETE
 Direção de Produção: CETE
 Ilustrações Cartográficas do IBGE: CETE
 Diagramação: CETE
 Impressão: CETE

ERONOMIA

EDIÇÃO: 2007
 01/10/2007
 Consultar: Mensagens

Itapetininga-SP

Fonte: Mapa Índice do Brasil - IBGE

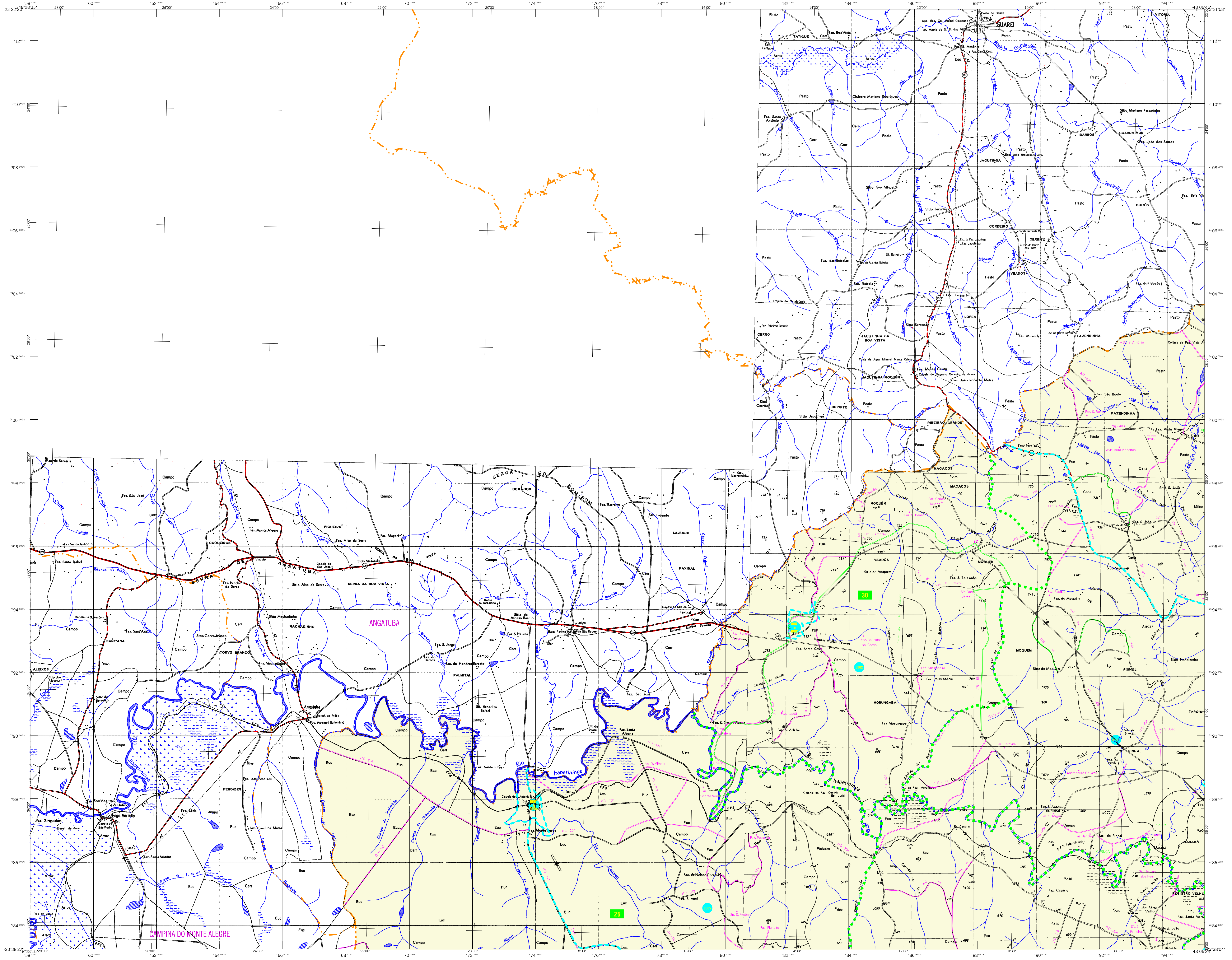

CONVENÇÕES CARTOGRÁFICAS

LELEMENTOS PLANIMÉTRICOS

- Objetos: Escola, Mina, Molho de vento, Molho de água, Campo de emergência, Farol, Usinas, Transmissora de energia, Cerca, Estação telefônica, Rodovia, Estrada, Barragem, Pavimentação, Caminho carroçável, Fio, Caminho e estrada, Perfil de estrada, Federal, Estadual, Estrada, Fio largo, Fio estreito.

LELEMENTOS ALTIMÉTRICOS

- Ponto trigonométrico, Referência de nível, Ponto astronômico, Ponto barométrico, Cota comprovada, Superfície deformada, Anexo.

ELEMENTOS DE HIDROGRAFIA

- Curso d'água intermitente, Lago ou lagoa intermitente, Terreno sujeito a inundação, Salina, Brejo ou pântano, Poço (lágua), Nascente, Riachos e estuários grandes, Riachos e catarratas, Rocha submersa e a descoberto, Molho e represa: terra e alvenaria, Anacardium, Rio seco ou de situação, Rochas rochosas.

CONVENÇÕES TEMÁTICAS

Limite	Distrital	Sub-Distrital	Sector Censitário
Distrito	05	06	07

IDENTIFICAÇÃO

Identificação	Sector Urbano	Adm. Rural
08	09	10

LIMITES

- Internacional
- Interestadual
- Intermunicipal
- Áreas especiais

ATUALIZAÇÕES CARTOGRÁFICAS

- Levantamentos por GPS e imagens de Satélites
- Levantamento aprovado sem comprovação cartográfica

Mapa Digital em PDF

MAPA MUNICIPAL ESTATÍSTICO

ESCALA 1 : 50.000

0 1.000 2.000 3.000

MINISTÉRIO DO PLANEJAMENTO, ORÇAMENTO E GESTÃO
INSTITUTO BRASILEIRO DE GEOGRAFIA E ESTATÍSTICA
A DIRETORIA DE GEOGRAFIA, ESTATÍSTICA E SISTEMAS DE INFORMAÇÃO
ELABOROU ESTE MAPA MUNICIPAL ESTATÍSTICO DE ITAPETININGA-SP
em 15/01/2007
FOLHA 15.01 - ITAPETININGA-SP
FOLHA 15.01 - ITAPETININGA-SP

Distrito Político-Administrativo		NOME
Distrito	Subdistrito	
3522307	ITAPETININGA	ITAPETININGA
352230701	CONCEIÇÃO	CONCEIÇÃO
352230702	MORRO DO ALTO	MORRO DO ALTO
352230703	REMAN	REMAN
352230704	VARONIA	VARONIA

Itapetininga-SP

Localização do município no Mapeamento Sistemático

Articulação das Partes do Mapa

Localização no Estado

ASPECTOS FÍSICOS

Mesorregião: SP01 - ITAPETININGA
Município: ITAPETININGA

Área: 1.192,8 Km²

Altitude: 423,502 m
Latitude: -23,3827 S
Longitude: -48,6501 W

IMPLEMENTAÇÃO

Coordenação Técnica: OCAR
Coordenação Cartográfica: OCAR
Coordenação Temática: CETE
Elaboração: OCAR
Unidades Executivas do IBGE: OCAR
Elaboração: OCAR
Centro de Documentação e Disseminação de Informação: CDD

ERONOMIA

Malha Territorial: 2007
Edição: 01/10/2007
Informações técnicas e documentais: Consulte: Mensagens

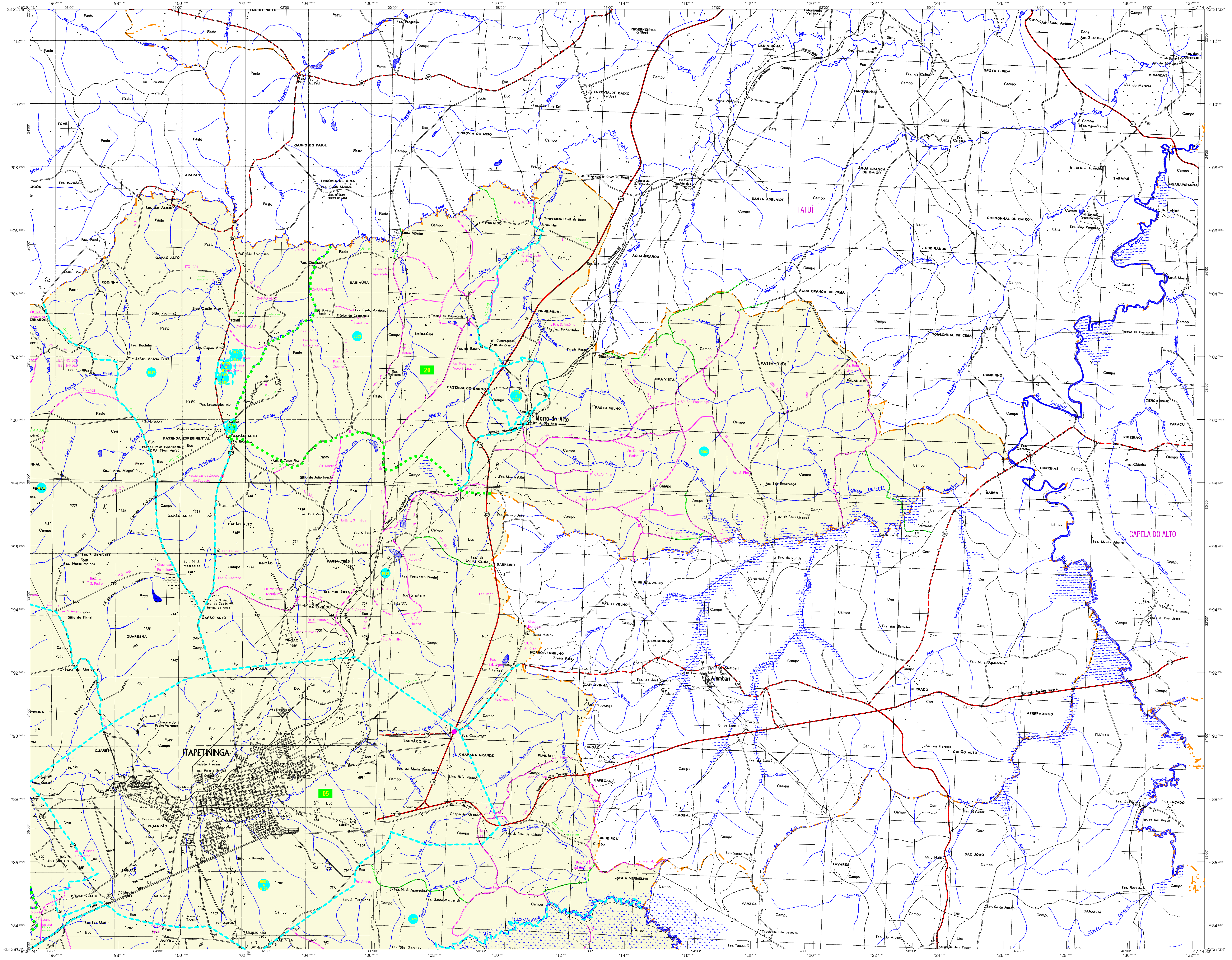

MAPA MUNICIPAL ESTATÍSTICO

ESCALA 1 : 50.000

MINISTÉRIO DO PLANEJAMENTO, ORÇAMENTO E GESTÃO
IBGE - INSTITUTO BRASILEIRO DE GEOGRAFIA E ESTATÍSTICA
A DIRETORIA DE GEOGRAFIA, ORÇAMENTO E GESTÃO
AV. DAS LUIZAS, 15.611 - PARQUE DAS LUIZAS
RIO DE JANEIRO - RJ 22251-900

Geocódigo		Nome	
Distrito	Subdistrito		
35223070	Itapetininga	Itapetininga	
35223071	Capão Alto	Capão Alto	
35223072	Marro do Alto	Marro do Alto	
35223073	Tatu	Tatu	
35223074	Capela do Alto	Capela do Alto	

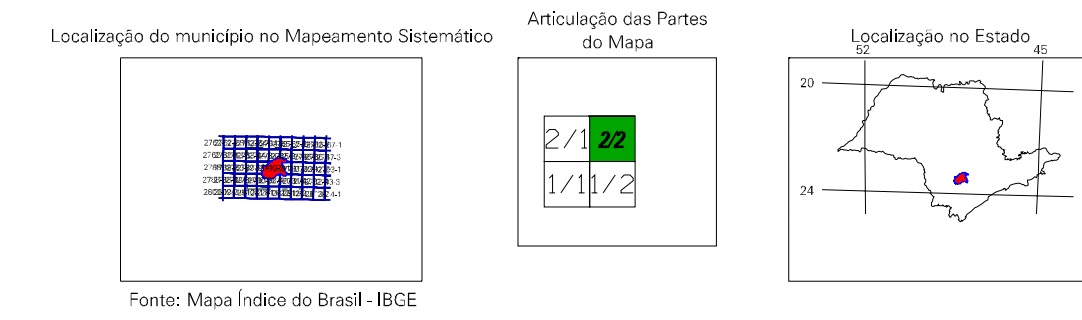

ASPECTOS FÍSICOS													
Município	Itapetininga												
Estado	São Paulo												
Coordenadas da Sede	Área: 1.192,8 Km²												
Altitude: -23,592	E: -80,771												
Latitude: -23,592	N: -78,708												
<table border="1"> <tr> <td>Coordenação Técnica</td> <td>OCAR</td> </tr> <tr> <td>Coordenação Cartográfica</td> <td>OCAR</td> </tr> <tr> <td>Coordenação Temática</td> <td>CETE</td> </tr> <tr> <td>Coordenação de Ilustrações</td> <td>CETE</td> </tr> <tr> <td>Coordenação de Diagramação</td> <td>CETE</td> </tr> <tr> <td>Coordenação de Impressão</td> <td>CETE</td> </tr> </table>		Coordenação Técnica	OCAR	Coordenação Cartográfica	OCAR	Coordenação Temática	CETE	Coordenação de Ilustrações	CETE	Coordenação de Diagramação	CETE	Coordenação de Impressão	CETE
Coordenação Técnica	OCAR												
Coordenação Cartográfica	OCAR												
Coordenação Temática	CETE												
Coordenação de Ilustrações	CETE												
Coordenação de Diagramação	CETE												
Coordenação de Impressão	CETE												

LEGENDA

Elementos Planimétricos

Elementos Altimétricos

Elementos de Hidrografia

Convenções Temáticas

Limites

Atualizações Cartográficas

CONVENÇÕES CARTOGRÁFICAS

Elementos Planimétricos

- Linhas de energia, Cerca telefônica
- Linhas de transmissão de energia, Cerca telefônica
- Linhas de transmissão de energia, Cerca telefônica

Elementos Altimétricos

- Ponto sigmométrico, Referência de nível
- Ponto astronômico, Ponto barométrico
- Cota comprovada
- Superfície deformada, Anexo

Elementos de Hidrografia

- Curso d'água intermitente
- Lago ou lagoa intermitente
- Terreno sujeito a inundação, Salina
- Brço ou pântano
- Popo líqüido, Nascente
- Rádios e catenárias grandes
- Rádios e catenárias
- Rocha submersa e a descoberto
- Molhe e represa; terra e alvenaria
- Anacardium, Rio seco ou de situação
- Rocha rachada

Convenções Temáticas

Distrito	Sub-Distrito	Sentido	Símbolo Urbano	Símbolo Rural
05	06	07	08	09

Limites

- Internacional
- Intermunicipal
- Interdistrital
- Áreas especiais

Atualizações Cartográficas

- Levantamentos por GPS e/ou Imagens de Satélites
- Levantamento aprovado sem comprovação cartográfica

Itapetininga-SP