

MAPA MUNICIPAL ESTATÍSTICO

José Bonifácio-SP

ELEMENTOS PLANIMÉTRICOS

- Edificações**
Igreja, Escola, Mina
Molinho de vento, Molinho de água
Campo de emergência, Farol
Localidades
- Linha transmissora de energia, Cerca**
Linha telefônica
- Rodovias**
auto-estrada
pavimentação
sem pavimentação
sem pavimentação
caminho carroçável
trilha, caminho e picada
prefeio de estrada: federal, estadual
- Ferrovias**
bitola larga
bitola estreita

ELEMENTOS ALTIMÉTRICOS

- Ponto trigonométrico, Referência de nível
Ponto astronômico, Ponto barométrico
Cota comprovada
Superfície deformada, Areia
- ELEMENTOS DE HIDROGRAFIA**
Curso d'água intermitente
Lago ou lagoa intermitente
Terreno sujeito a inundação, Salina
Brejo ou pantano
Poço (igual), Nascente
Rápidos e cataratas grandes
Rápidos e cataratas
Rocha submersa e a descoberto
Molhe e represa; terra e alvenaria
Ancoradouro, Rio seco ou de alagão
Recife rochoso

Convenções temáticas

Limites: Distrital	Sub-Distrito	Setor Rural	Setor Urbano
05	06	07	08

LIMITES
Internacional
Interestadual
Intermunicipal
áreas especiais

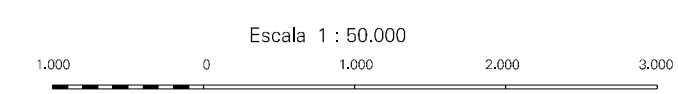

SISTEMA DE PROJEÇÃO UTM
Origem da quilometragem UTM: Equador e Meridiano 51 WGr.
Acrescidas as constantes de 10.000 e 500 Km respectivamente
DATUM HORIZONTAL: SAO 89

Este produto integra a coleção de mapas municipais gerados de forma semi-automatizada, a partir da junção dos folhos do Mapeamento Sistemático Brasileiro produzido pelo IBGE, 1:50.000 e outros, em formato raster e/ou vetorial e da Malha Municipal Digital do IBGE, com atualização proveniente de diversas fontes, sem tratamento pleno de integração e compatibilização dos elementos cartográficos.

MINISTÉRIO DO PLANEJAMENTO, ORÇAMENTO E GESTÃO
INSTITUTO BRASILEIRO DE GEOGRAFIA E ESTATÍSTICA
A DIRETORIA DE CIÊNCIAS AGRÁRIAS e GESTÃO DA COMUNICAÇÃO DE DADOS e OPERACIONALIZADAS neste mapa.
AV. Brasil, 19.071 - Parque da Lage
Rio de Janeiro/RJ - CEP 21.241-451
© 2007 - Centro de Informação e Estatística

GEOCÓDIGO		Nome
Distrito	Subdistrito	
352570605	JOSE BONIFACIO	

Localização do município no Mapeamento Sistemático

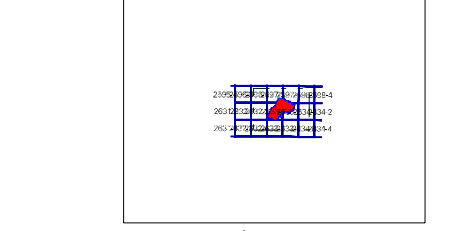

Fonte: Mapa Índice do Brasil - IBGE

Localização no Estado

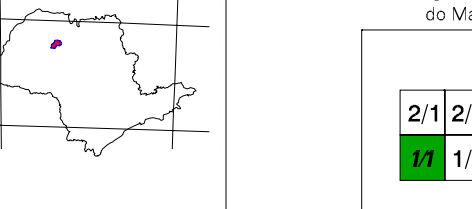

Articulação das Partes do Mapa

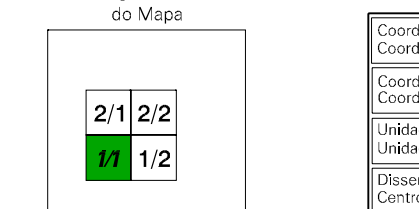

ASPECTOS FÍSICOS

Mesorregião:	SAO JOSE DO RIO PRETO
Microrregião:	SAO JOSE DO RIO PRETO
Altitude da Sede:	Área: 858,6 km²
Latitude: -21,953	E: 49,915
Longitude: -49,698	N: 797,417
	MC
	51

CRONOLOGIA

MALHA TERRITORIAL	2007
EDIÇÃO	26-10-2007
Informações relativas à documentação básica e atualização. Consultar Metadados	

IMPLEMENTAÇÃO

Coordenação Técnica:	CCAR
Coordenação de Cartografia:	
Coordenação de Estruturas Territoriais:	CETE
Unidades Produtoras:	Unidades Estaduais do IBGE
Disciplinação:	Centro de Documentação e Disseminação da Informação CDDI

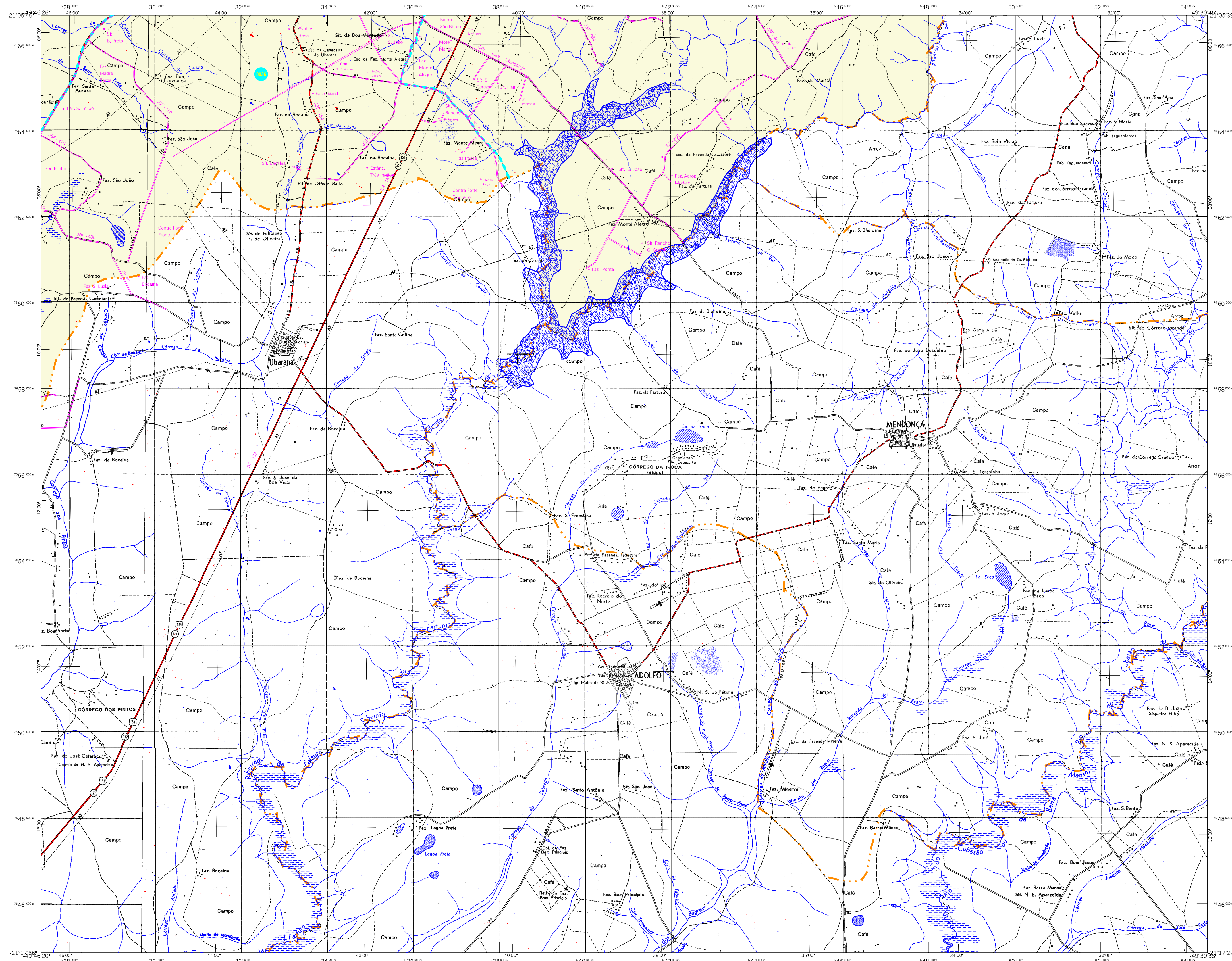

MAPA MUNICIPAL ESTATÍSTICO

José Bonifácio-SP

ELEMENTOS PLANIMÉTRICOS

- Edificações**
- Igreja, Escola, Mina
 - Molino de vento, Molino de água
 - Campo de emergência, Farol
 - Localidades
- Linha transmissora de energia, Cerca**
- Linha telefônica**
- Rodovias**
- auto-estrada
 - pavimentação
 - sem pavimentação
 - caminho carroçável
 - trilha, caminho e picada
 - prefeio de estrada: federal, estadual
- Ferrovias**
- bitola larga
 - bitola estreita

ELEMENTOS ALTIMÉTRICOS

- Ponto trigonométrico, Referência de nível
 - Ponto astronômico, Ponto barométrico
 - Cota comprovada
 - Superfície deformada, Areia
- ELEMENTOS DE HIDROGRAFIA**
- Curso d'água intermitente
 - Lago ou lagoa intermitente
 - Terreno sujeito a inundação, Salina
 - Brejo ou pântano
 - Poço (lugar), Nascente
 - Rápidos e cataratas grandes
 - Rápidos e cataratas
 - Rocha solta e descoberto
 - Molhe e represa; terra e alvenaria
 - Ancoradouro, Rio seco ou de alagão
 - Recife rochoso

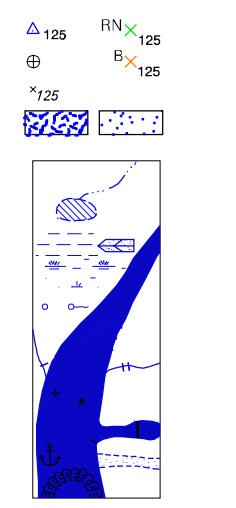

Convenções temáticas

Limites: Distrital	Sub-Distrital	Setor Conselheiro

Identificação

Distrito	Sub-Distrito	Setor Rural	Setor Urbano

LIMITES

- Internacional
- Interestadual
- Intermunicipal
- áreas especiais

Escala 1 : 50.000

0 1.000 2.000 3.000

SISTEMA DE PROJEÇÃO UTM
Ortometria em quilômetros UTM: Equador e Meridiano: 51 WGR.
Acrescidas as coordenadas de 10.000 e 500 Km respectivamente
DATUM HORIZONTAL: SAO 89

Este produto integra a coleção de mapas municipais gerados de forma semi-automatizada, a partir da junção dos folhos do Mapeamento Sistemático Brasileiro produzido pelo IBGE, Jôse e outros, em formato raster e/ou vetorial e da Malha Municipal Digital do IBGE, com atualização proveniente de diversas fontes, sem tratamento pleno de integração e compatibilização dos elementos cartográficos.

MINISTÉRIO DO PLANEJAMENTO, ORÇAMENTO E GESTÃO
INSTITUTO BRASILEIRO DE GEOGRAFIA E ESTATÍSTICA
A DIRETORIA DE CIÊNCIAS AGRÁRIAS e a gerência de comunicação de dados ou impressões publicadas neste mapa.
Av. Brasil, 19.071 - Parque Lage
Rio de Janeiro RJ - CEP 22461-970
© 2007 - Centro de reprodução e distribuição

Divisão Político-Administrativa

GEOCÓDIGO		NOME
Distrito	Subdistrito	
352570605		JOSÉ BONIFÁCIO

Localização do município no Mapeamento Sistemático

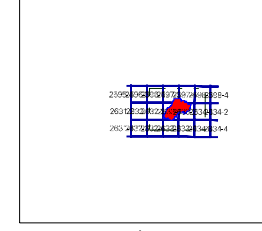

Fonte: Mapa Índice do Brasil - IBGE

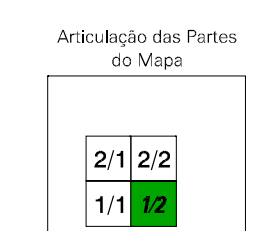
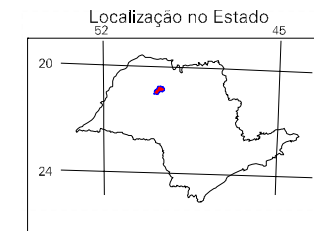

ASPECTOS FÍSICOS

Mesorregião:	SAO JOSE DO RIO PRETO
Microrregião:	SAO JOSE DO RIO PRETO
Altitude da Sede:	Área : 858,6 km ²
Latitude : -21,963	E : 49,915
Longitude : -49,698	N : 797,417
	MC
	51

CRONOLOGIA

MALHA TERRITORIAL	2007
EDIÇÃO	26-10-2007
Informações relativas à atualização e documentação técnica da atualização	
	Consultar Metadados

IMPLEMENTAÇÃO

Coordenação Técnica:	CCAR
Coordenação de Cartografia:	
Coordenação de Estruturas Territoriais:	CETE
Unidades Produtoras:	
Unidades Executoras do IBGE:	
Disciplinação:	Centro de Documentação e Disseminação de Informação CDDI

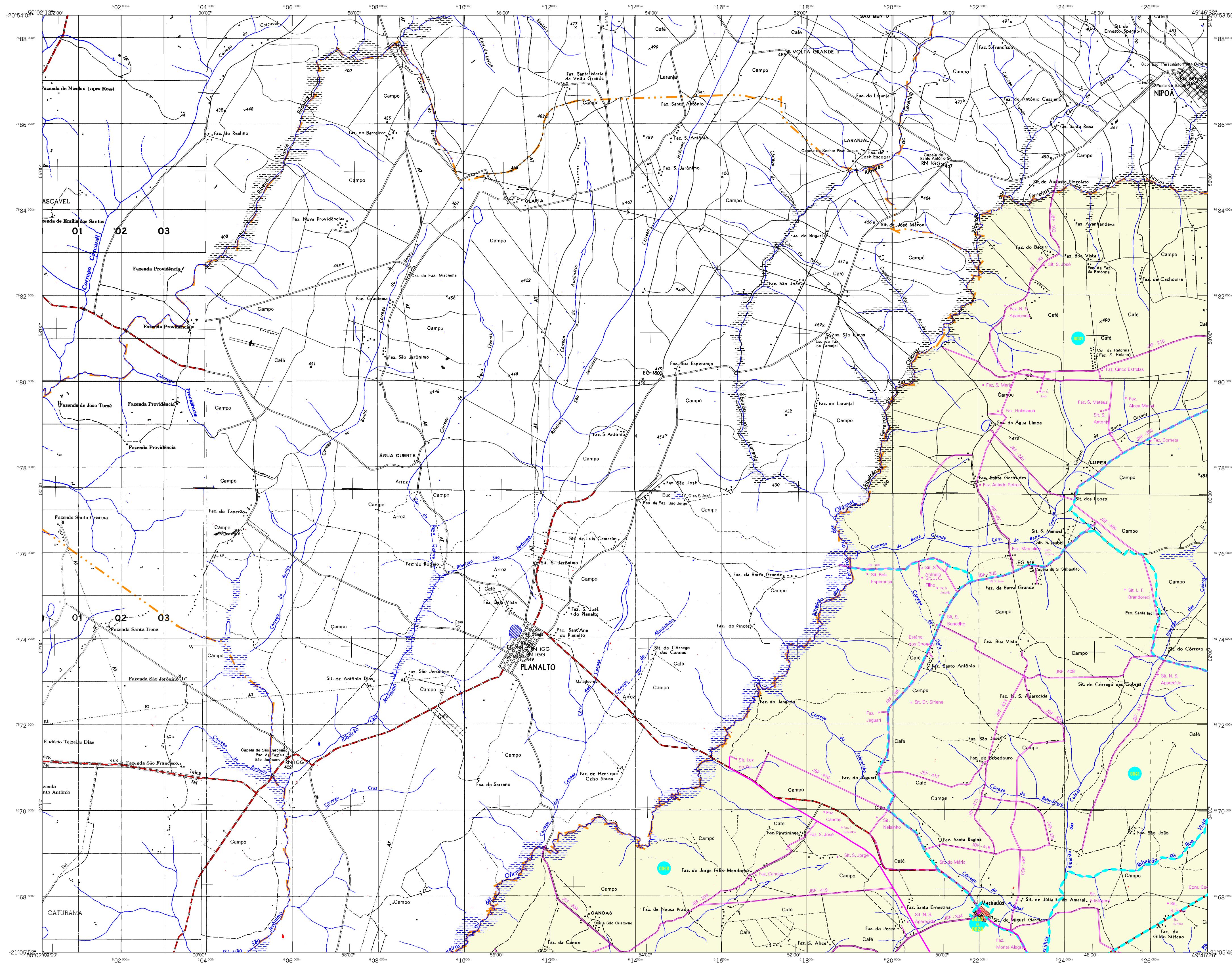

MAPA MUNICIPAL ESTATÍSTICO

ELEMENTOS PLANIMÉTRICOS

Edificações: Igreja, Escola, Mina, Molino de vento, Molino de água, Campo de emergência, Farol, Localidades.

Linha transmissora de energia, Cerca, Linha telefônica.

Rodovias: auto-estrada pavimentada, sem pavimentação, sem pavimentação, caminho carroçável, trilha, caminho e picada, prefixo de estrada: federal, estadual.

Ferrovias: bitola larga, bitola estreita.

CONVENÇÕES CARTOGRÁFICAS

ELEMENTOS ALTIMÉTRICOS

Ponto trigonométrico, Referência de nível, Ponto astronômico, Ponto barométrico, Cota comprovada, Superfície deformada, Areia.

ELEMENTOS DE HIDROGRAFIA

Curso d'água intermitente, Lago ou lagoa intermitente, Terreno sujeito a inundação, Salina, Brejo ou pantano, Poço (igual), Nascente, Rápidos e cataratas grandes, Rápidos e cataratas, Rocha submersa e a descoberto, Molhe e represa; terra e alvenaria, Ancoradouro, Rio seco ou de aluvião, Recife rochoso.

CONVENÇÕES TEMÁTICAS

Limites: Distrital, Sub-Distrital, Setor Censitário.

IDENTIFICAÇÃO

Distrito	Sub-Distrito	Setor Rural	Setor Urbano
05	06	07	08

LIMITES

Internacional, Interdistrital, Intermunicipal, áreas especiais.

Divisão Político-Administrativa

GEOCÓDIGO	Nome
35257065	JOSÉ BONIFÁCIO

Localização do município no Mapeamento Sistemático

Fonte: Mapa Índice do Brasil - IBGE

Localização no Estado

Articulação das Partes do Mapa

ASPECTOS FÍSICOS

Mesorregião: SÃO JOSÉ DO RIO PRETO
Mesorregião: SÃO JOSÉ DO RIO PRETO

Altitude da Sede: 498 m
Área: 858,6 km²

COORDENADAS DA SEDE

Latitude: -21,863	E: 49,915	MC
Longitude: -49,696	N: 797,417	51

CHRONOLOGIA

MALHA TERRITORIAL: 2007
EDIÇÃO: 26-10-2007

Informações relativas à documentação básica e atualização. Consultar Metadados.

IMPLEMENTAÇÃO

Coordenação Técnica: CCAR
Coordenação de Cartografia: CCAR
Coordenação de Estruturas Territoriais: CFE
Unidades Produtoras: Unidades Estruturadas do IBGE
Disseminação: Centro de Documentação e Disseminação da Informação: CDDI

Escala 1 : 50.000

SISTEMA DE PROJEÇÃO UTM
Objetivo da projeção: UTM; Equador e Meridiano: 51 WGR.
Acordadas as coordenadas de 10,000 e 500 Km respectivamente
DATUM: HORIZONTAL: SAO 89

Este produto integra a coleção de mapas municipais gerados de forma semi-automatizada, a partir da junção dos folhos do Mapeamento Sistemático Brasileiro produzido pelo IBGE, com o cadastro em formato raster e o vetor e da Malha Municipal Digital do IBGE, com atualização proveniente de diversas fontes, sem tratamento pleno de integração e completação dos elementos cartográficos.

MINISTÉRIO DO PLANEJAMENTO, ORÇAMENTO E GESTÃO
INSTITUTO BRASILEIRO DE GEOGRAFIA E ESTATÍSTICA
A DIRETORIA DE CIÊNCIAS AGRÁRIAS e GESTÃO DA COMUNICAÇÃO
de dados ou impressões verificadas neste mapa.
AV. Brasil, 19 011 - Parque do Lago
Rio de Janeiro RJ - CEP 21.241-651
© 2007 - Centro de reprodução e distribuição

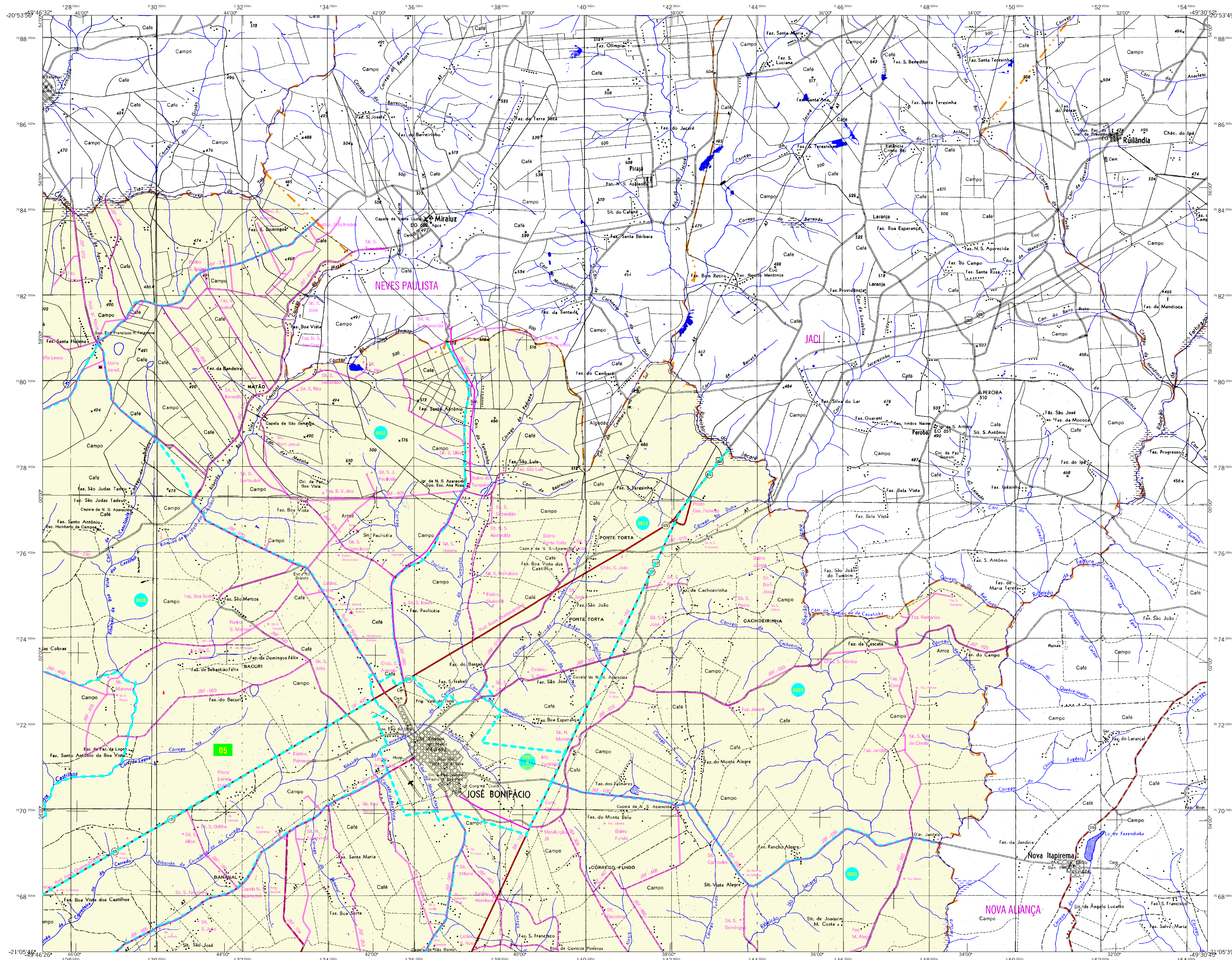

MAPA MUNICIPAL ESTATÍSTICO

José Bonifácio-SP

<p>ELEMENTOS PLANIMÉTRICOS</p> <p>Edificações: Igreja, Escola, Mina, Molino de vento, Molino de água, Campo de emergência, Farol, Localidades.</p> <p>Linha transmissora de energia, Cerca, Linha telefônica.</p> <p>Rodovias: auto-estrada pavimentada, sem pavimentação, sem pavimentação, caminho carroçável, trilha, caminho e picada, prefixo de estrada: federal, estadual.</p> <p>Ferrovias: bitola larga, bitola estreita.</p>	<p>CONVENÇÕES CARTOGRÁFICAS</p> <p>ELEMENTOS ALTIMÉTRICOS</p> <p>Ponto trigonométrico, Referência de nível, Ponto astronômico, Ponto barométrico, Cota comprovada, Superfície deformada, Areia.</p> <p>ELEMENTOS DE HIDROGRAFIA</p> <p>Curso d'água intermitente, Lago ou lagoa intermitente, Terreno sujeito a inundação, Salina, Brejo ou pantano, Poço (lugar), Nascente, Rápidos e cataratas grandes, Rápidos e cataratas, Rocha submersa e a descoberto, Molhe e represa; terra e alvenaria, Ancoradouro, Rio seco ou de aluvião, Recife rochoso.</p>	<p>CONVENÇÕES TEMÁTICAS</p> <table border="1"> <tr> <td>Limites: Distrital</td> <td>Sub-Distrital</td> <td>Sector Conselheiro</td> </tr> <tr> <td>Distrito</td> <td>Sub-Distrito</td> <td>Sector Rural</td> </tr> <tr> <td>Sector Urbano</td> <td>Aglomerado Rural</td> <td></td> </tr> </table> <p>LIMITES</p> <p>Internacional, Interestadual, Intermunicipal, áreas especiais.</p>	Limites: Distrital	Sub-Distrital	Sector Conselheiro	Distrito	Sub-Distrito	Sector Rural	Sector Urbano	Aglomerado Rural		<p>ATUALIZAÇÕES CARTOGRÁFICAS</p> <p>COR MAGENTA - Levantamentos por GPS a/ou Imagens de Satélites</p> <p>COR VERDE - Lançamento aproximado sem comprovação cartográfica</p>	<p>Divisão Político-Administrativa</p> <table border="1"> <thead> <tr> <th>GEOCÓDIGO</th> <th>Nome</th> </tr> </thead> <tbody> <tr> <td>Distrito</td> <td>JOSÉ BONIFÁCIO</td> </tr> <tr> <td>Subdistrito</td> <td></td> </tr> </tbody> </table> <p>Localização do município no Mapeamento Sistemático</p> <p>Fonte: Mapa Índice do Brasil - IBGE</p> <p>Localização no Estado</p> <p>Articulação das Partes do Mapa</p> <p>2/1 2/2 1/1 1/2</p>	GEOCÓDIGO	Nome	Distrito	JOSÉ BONIFÁCIO	Subdistrito		<p>ASPECTOS FÍSICOS</p> <p>Mesorregião: SÃO JOSÉ DO RIO PRETO</p> <p>Microrregião: SÃO JOSÉ DO RIO PRETO</p> <p>Altitude da Sede: 516 m</p> <p>Área: 958,6 km²</p> <p>Coordenadas da Sede: Latitude: -21.063, Longitude: -49.698</p> <p>Coordenadas da Sede: E: -090315, N: 7971417</p> <p>MC: 51</p>	<p>CHRONOLOGIA</p> <p>Malha Territorial: 2007</p> <p>Edição: 26-10-2007</p> <p>Informações relativas à documentação básica e atualização: Consultar Metadados</p> <p>IMPLEMENTAÇÃO</p> <p>Coordenação Técnica: CCAR</p> <p>Coordenação de Cartografia: CCAR</p> <p>Coordenação de Estruturas Territoriais: CETF</p> <p>Unidades Produtoras: Unidades Estruturais do IBGE</p> <p>Dissiminação: Centro de Documentação e Disseminação de Informação: CDDI</p>
Limites: Distrital	Sub-Distrital	Sector Conselheiro																			
Distrito	Sub-Distrito	Sector Rural																			
Sector Urbano	Aglomerado Rural																				
GEOCÓDIGO	Nome																				
Distrito	JOSÉ BONIFÁCIO																				
Subdistrito																					