

MAPA MUNICIPAL ESTATÍSTICO

ELEMENTOS PLANIMÉTRICOS

Edificações
Igreja, Escola, Mina
Máximo do vento, Máximo da água
Campo de emergência, Farol
Localidades

Linha transmissora de energia, Cerca
Linha telefônica

Rodovias
auto-estrada
pavimentada
sem pavimentação
caminho carroçável
trilha, caminho e picada
prefeito (de estrada, estadual)

Ferrovias
bitola larga
bitola estreita

CONVENÇÕES CARTOGRÁFICAS

ELEMENTOS ALTIMÉTRICOS
Ponto trigonométrico, Referência de nível
Ponto astronômico, Ponto barométrico
Cota comprovada
Superfície deformada, Área

ELEMENTOS DE HIDROGRAFIA
Curso d'água intermitente
Lago ou lagoa intermitente
Terreno sujeito a inundação, Salina
Brejo ou pântano
Poço láguar, Nascente
Rápidos e cachoeiras grandes
Rápidos e cachoeiras
Rocha submersa e descoberto
Molhe e represa, terra e alvenário
Ancoradouro, Rio seco ou de aluvião
Recife rochoso

CONVENÇÕES FORMADAS

Limites	Distrital	Sub-Distrital	Sector	Setor	Setor Urbano	Setor Rural	Setor Urbano	Setor Rural
	[Linha Verde]	[Linha Verde]	[Linha Verde]	[Linha Verde]	[Linha Verde]	[Linha Verde]	[Linha Verde]	[Linha Verde]

LIMITES
internacional
interestadual
intermunicipal
áreas especiais

MAPA MUNICIPAL ESTATÍSTICO

Escala 1 : 50.000

SISTEMA DE PROJEÇÃO UTM
Origem de coordenadas: UTM Equador e Meridiano 51 WGL
Aproximações: constantes de 60000 e 500 Km respectivamente
DATUM: WGS84 (ALC 5000)

Este produto integra a coleção de mapas municipais gerados de forma semi-automatizada a partir da base de dados do Mapeamento Sistemático do Brasil produzido pelo IBGE. DSE e outros, em formato raster e/ou vetorial e da Malha Municipal Digital do IBGE, com atualização proveniente de fontes locais, sem tratamento plano de integração e com todos os elementos cartográficos.

MINISTÉRIO DO PLANEJAMENTO, ORÇAMENTO E GESTÃO
INSTITUTO BRASILEIRO DE GEOGRAFIA E ESTATÍSTICA
A DIRETORIA DE GEOCÓDIGOS aplica a geógrafos de computação
e a todos os conteúdos estatísticos e mapas.
Av. Brasil, 15.871 - Pavão da Estação
Rio de Janeiro - RJ 21251-000
© 2007 - Todos os direitos reservados

Junqueirópolis-SP

ASPECTOS FÍSICOS

Mesorregião: PIRASSUNÊMI PRUDENTE	Área: 582,5 Km²
Microrregião: DRACENA	Coordenadas da Sede
Altitude da Sede:	E: 495050
Latitude: -21,015	N: 782930
Longitude: -47,434	M: 51

CRONOLOGIA

MALHA TERRITORIAL	2007
EDIÇÃO	05-11-2007
Informações relativas à documentação básica e atualização	Consultar Manuais

IMPLEMENTAÇÃO

Coordenação Técnica: Coordenação de Cartografia	CCAR
Coordenação Formal: Coordenação de Estruturas Territoriais	CETE
Unidades Produtoras: Unidades Estaduais do IBGE	
Distribuição: Centro de Documentação e Disseminação de Informação	CCDI

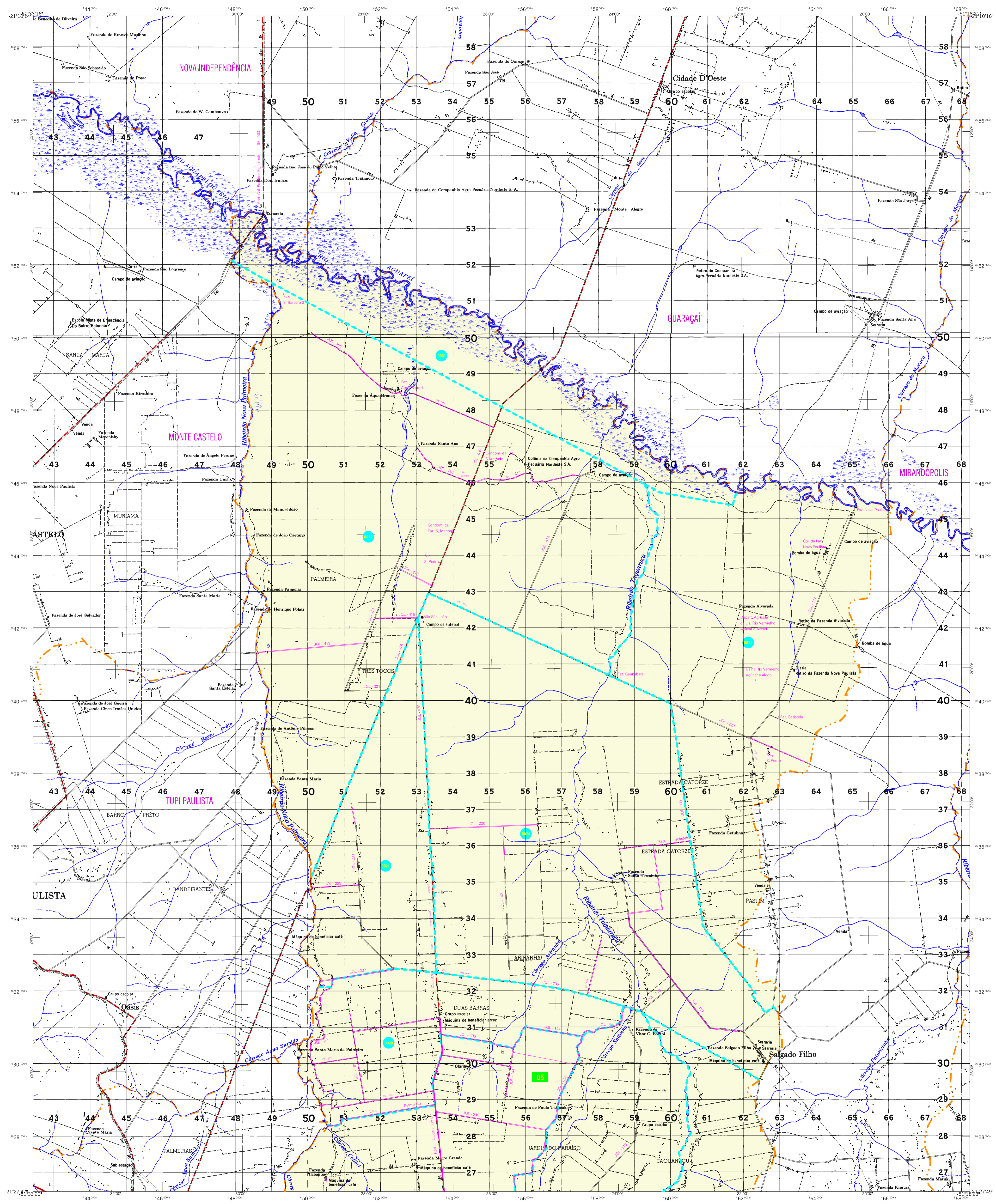

MAPA MUNICIPAL ESTATÍSTICO

<p>ELEMENTOS PLANIMÉTRICOS</p> <p>Edificações Igreja, Escola, Mina Máximo do vento, Máximo de água Campo de emergência, Farol Localidades</p> <p>Linha transmissora de energia, Cerca Linha telefônica</p> <p>Rodovias auto-estrada pavimentada sem pavimentação caminho carroçável trilha, caminho e pista prefeito de estradas: federal, estadual</p> <p>Ferrovias bitola larga bitola estreita</p>	<p>CONVENÇÕES CARTOGRÁFICAS</p> <p>ELEMENTOS ALTIMÉTRICOS</p> <p>Ponto trigonométrico, Referência de nível Ponto astronômico, Ponto barométrico Cota comprovada Superfície deformada, Área</p> <p>ELEMENTOS DE HIDROGRAFIA</p> <p>Curso d'água intermitente Lago ou lagoa insubmerso Terreno sujeito a inundação, Salina Brejo ou pântano Poço saguá, Nascente Rápidos e cachoeiras grandes Rápidos e cachoeiras Rocha submersa e descoberto Molhe e represa, terra e alvenaria Ancoradouro, Rio seco ou de alívio Recife rochoso</p>	<p>CONVENÇÕES FORMAS</p> <table border="1"> <tr> <th>Limites</th> <th>Distrital</th> <th>Sub-Distrital</th> <th>Sector Censitário</th> </tr> <tr> <td>Limites Distrital</td> <td>Limites Sub-Distrital</td> <td>Limites Sector Censitário</td> <td>Limites Sector Censitário</td> </tr> </table> <p>IDENTIFICAÇÃO</p> <table border="1"> <tr> <th>Distrito</th> <th>Sub-Distrito</th> <th>Sector Rural</th> <th>Sector Urbano</th> <th>Agglomerado Rural</th> </tr> <tr> <td>05</td> <td>05</td> <td>05</td> <td>05</td> <td>05</td> </tr> </table> <p>LIMITES</p> <p>internacional interestadual intermunicipal áreas especiais</p>	Limites	Distrital	Sub-Distrital	Sector Censitário	Limites Distrital	Limites Sub-Distrital	Limites Sector Censitário	Limites Sector Censitário	Distrito	Sub-Distrito	Sector Rural	Sector Urbano	Agglomerado Rural	05	05	05	05	05	<p>Escala 1 : 50.000</p> <p>0 1.000 2.000 3.000</p> <p>SISTEMA DE PROJEÇÃO UTM Origem de quadriculagem UTM Equador e Meridiano 51 WGL. Aproximações em centímetros de 10.000 e 500 Km respectivamente DATUM: SIRGAS 2011 PROJEÇÃO: UTM ESCALA: 1:50.000</p> <p>Este produto integra a coleção de mapas municipais gerados de forma sistematizada, a partir da junção dos dados do Mapeamento Sistemático (Dados produzidos pelo IBGE, DSE) e outros, em formato raster (ou vetorial) da Malha Municipal Digital do IBGE, com atualização proveniente de diversas fontes, sem tratamento plano de integração e com todos os elementos cartográficos.</p> <p>MINISTÉRIO DO PLANEJAMENTO, ORÇAMENTO E GESTÃO INSTITUTO BRASILEIRO DE GEOGRAFIA E ESTATÍSTICA A DIRETORIA DE GEOCÓDIGOS aplica a gestão de identificação dos setores censitários e das áreas especiais. Atividade desenvolvida em parceria com o IBGE. © 2017 - DIRETÓRIO DE REPRODUÇÃO RESTRITA</p>	<p>Junqueirópolis-SP</p> <p>ASPECTOS FÍSICOS</p> <table border="1"> <tr> <td>Microrregião: INSUBMERSO PRUDENTE</td> <td>Área: 582,5 Km²</td> </tr> <tr> <td>Mesorregião: DISTRICAINA</td> <td>COORDENADAS DA SEDE</td> </tr> <tr> <td>Altitude da Sede:</td> <td>E: 495,000</td> </tr> <tr> <td>Latitude: -21,015</td> <td>N: 78,973</td> </tr> <tr> <td>Longitude: -47,434</td> <td>MC: 51</td> </tr> </table> <p>CRONOLOGIA</p> <table border="1"> <tr> <td>MALHA TERRITORIAL</td> <td>2007</td> </tr> <tr> <td>EDIÇÃO</td> <td>05/11/2007</td> </tr> <tr> <td>Informações relativas à documentação básica e atualização</td> <td>Consultar Manuais</td> </tr> </table> <p>IMPLEMENTAÇÃO</p> <table border="1"> <tr> <td>Coordenação Técnica:</td> <td>Coordenação de Cartografia</td> <td>CCAR</td> </tr> <tr> <td>Coordenação Formal:</td> <td>Coordenação de Estrutura Terceira</td> <td>CETE</td> </tr> <tr> <td>Unidades Produtoras:</td> <td>Unidades Estaduais do IBGE</td> <td></td> </tr> <tr> <td>Diagramação:</td> <td>Centro de Documentação e Disseminação de Informação</td> <td>CCDI</td> </tr> </table>	Microrregião: INSUBMERSO PRUDENTE	Área: 582,5 Km²	Mesorregião: DISTRICAINA	COORDENADAS DA SEDE	Altitude da Sede:	E: 495,000	Latitude: -21,015	N: 78,973	Longitude: -47,434	MC: 51	MALHA TERRITORIAL	2007	EDIÇÃO	05/11/2007	Informações relativas à documentação básica e atualização	Consultar Manuais	Coordenação Técnica:	Coordenação de Cartografia	CCAR	Coordenação Formal:	Coordenação de Estrutura Terceira	CETE	Unidades Produtoras:	Unidades Estaduais do IBGE		Diagramação:	Centro de Documentação e Disseminação de Informação	CCDI
Limites	Distrital	Sub-Distrital	Sector Censitário																																															
Limites Distrital	Limites Sub-Distrital	Limites Sector Censitário	Limites Sector Censitário																																															
Distrito	Sub-Distrito	Sector Rural	Sector Urbano	Agglomerado Rural																																														
05	05	05	05	05																																														
Microrregião: INSUBMERSO PRUDENTE	Área: 582,5 Km²																																																	
Mesorregião: DISTRICAINA	COORDENADAS DA SEDE																																																	
Altitude da Sede:	E: 495,000																																																	
Latitude: -21,015	N: 78,973																																																	
Longitude: -47,434	MC: 51																																																	
MALHA TERRITORIAL	2007																																																	
EDIÇÃO	05/11/2007																																																	
Informações relativas à documentação básica e atualização	Consultar Manuais																																																	
Coordenação Técnica:	Coordenação de Cartografia	CCAR																																																
Coordenação Formal:	Coordenação de Estrutura Terceira	CETE																																																
Unidades Produtoras:	Unidades Estaduais do IBGE																																																	
Diagramação:	Centro de Documentação e Disseminação de Informação	CCDI																																																