

CONVENÇÕES CARTOGRÁFICAS

- ELEMENTOS PLANIMÉTRICOS**
- Edificações: Igreja, Escola, Mina, Molino de vento, Molino de água, Campo de emergência, Farol, Localidades
 - Linha transmissora de energia, Cerca, Linha telefônica
 - Rodovias: auto-estrada pavimentada, sem pavimentação, caminho carroçável, trilha, caminho e pista, prefixo de estrada: federal, estadual
 - Ferrovias: bitola larga, bitola estreita
- ELEMENTOS ALTIMÉTRICOS**
- Ponto trigonométrico, Referência de nível, Ponto astronômico, Ponto barométrico, Cota comprovada, Superfície deformada, Área
- ELEMENTOS DE HIDROGRAFIA**
- Curso d'água intermitente, Lago ou lagoa intermitente, Terreno sujeito a inundação, Salina, Brejo ou pantano, Pogo (água), Nascente, Rápidos e cachoeiras grandes, Rápidos e cachoeiras, Rocha submersa e a descoberto, Molho e represa: terra e alvenaria, Acoroador, Rio seco ou de aluvião, Recife rochoso
- ATUALIZAÇÕES CARTOGRÁFICAS**
- COR MAGENTA - Levantamentos por GPS e/ou Imagens de Satélites
 - COR VERDE - Lançamento aproximado sem comprovação cartográfica

MAPA MUNICIPAL ESTATÍSTICO

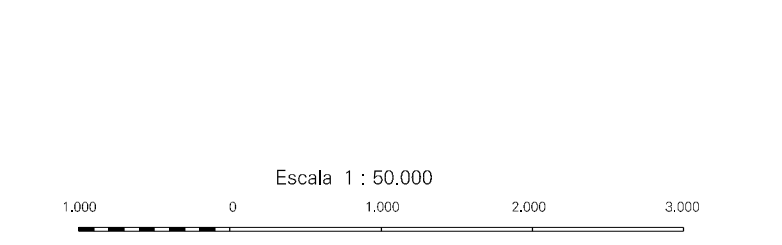

SISTEMA DE PROJEÇÃO UTM
Origem da quadsistema UTM: Equador e Meridiano 51 W.G.
Acionadas as constantes de 63000 e 500 km respectivamente
DATUM: WGS84
PROJEÇÃO: UTM
Este produto integra a coleção de mapas municipais gerados de forma semi-automatizada, a partir dos dados do Sistema de Informação Geográfica do IBGE, com a qualificação proveniente de diversas fontes, sem tratamento plano de integração e complementação dos elementos cartográficos.

MINISTÉRIO DO PLANEJAMENTO, ORÇAMENTO E GESTÃO
INSTITUTO BRASILEIRO DE GEOGRAFIA E ESTATÍSTICA
A DIRETORIA DE GEOCÓDIGOS, SIGE e GIBGE é responsável pela comunicação do produto e pela atualização dos dados.
AV. Brasil, 3037 - Fone: 011-3241-1000
Rio de Janeiro - RJ - CEP: 20040-001
© 2007 - todos os direitos reservados

GEOCÓDIGO		NOME	
DISTRITO	SUBDISTRITO		
352650605	LAVÍNIA		
352650610	TABAJARA		

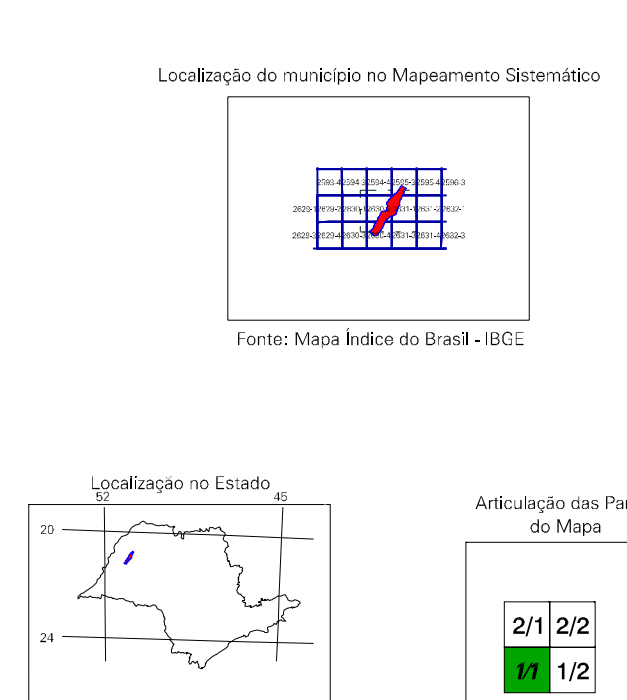

ASPECTOS FÍSICOS

Mesorregião: ABCATUBA	Área: 537,3 Km²		
Microrregião: ABCATUBA	COORDENADAS DA SEDE		
Localidade: Lavinia	Latitude: -21,188	Longitude: -49,040	Altitude: 51 m

CRONOLOGIA

MAIJA TERRITORIAL	2007
Edição	14/08/2007
Informações relativas à documentação técnica e atualização	Correção Melhorada

IMPLEMENTAÇÃO

Coordenação Técnica	Coordenação de Cartografia	CCAR
Coordenação de Edições	Coordenação de Edições Técnicas	GETE
Unidades Produtoras	Unidades Estaduais do IBGE	
Disseminação	Centro de Disseminação e Disseminação de Informação	CDMI

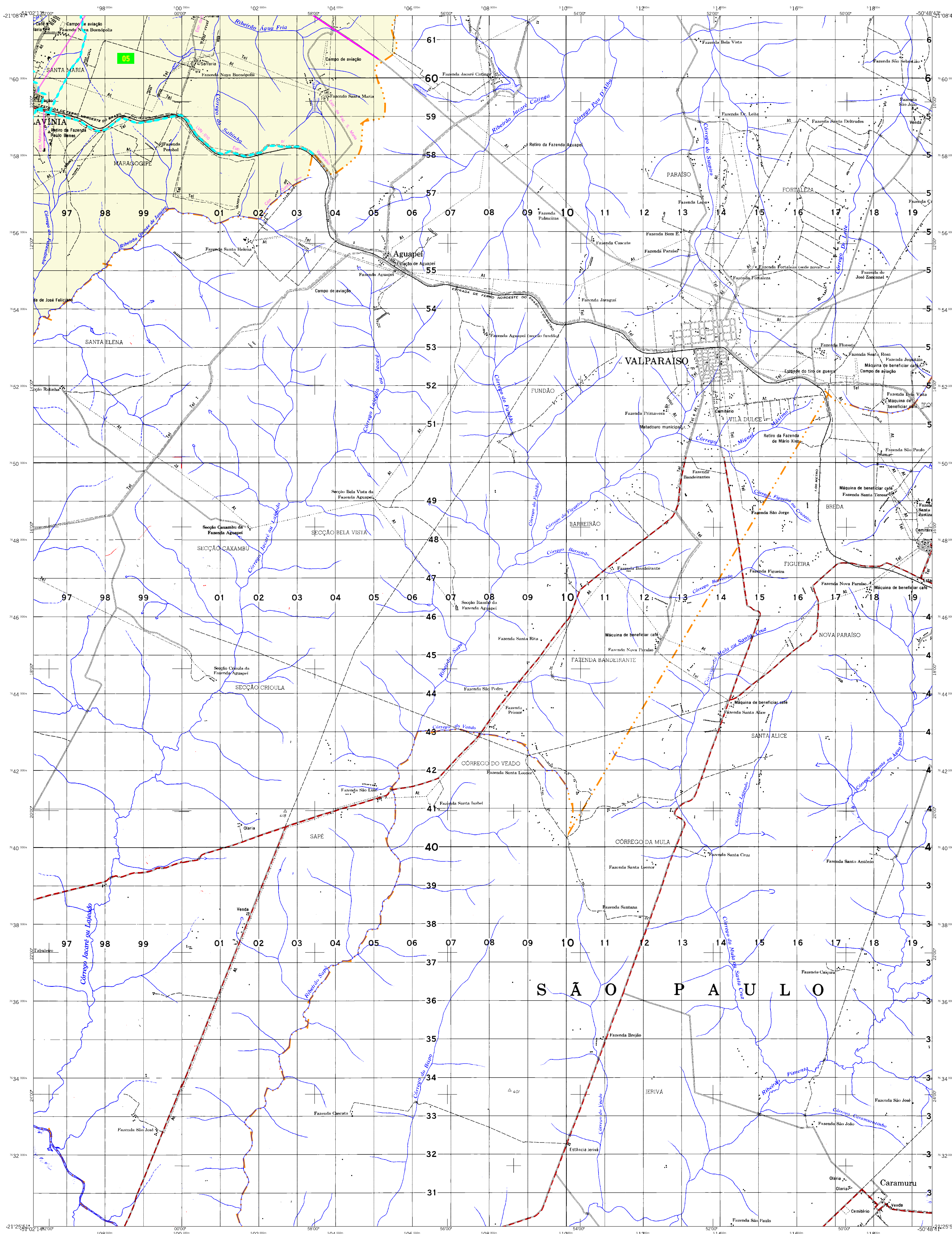

CONVENÇÕES CARTOGRÁFICAS

ELEMENTOS PLANIMÉTRICOS

- Edifícios
- Igreja, Escola, Mina
- Molho de vento, Molho de água
- Campo de emergência, Farol
- Localidades
- Linha transmissora de energia, Cerca
- Linha telefônica
- Rodovias
 - auto-estrada pavimentada
 - sem pavimentação
 - caminho carroçável
 - trilha, caminho ou estrada
 - prefeço de estrada: federal, estadual
- Ferrovias
 - bitola larga
 - bitola estreita

ELEMENTOS ALTIMÉTRICOS

- Ponto trigonométrico, Referência de nível
- Ponto astronômico, Ponto barométrico
- Cota comprovada
- Superfície deformada, Área

ELEMENTOS DE HIDROGRAFIA

- Curso d'água intermitente
- Lago ou lagoa intermitente
- Terrano sujeito a inundação, Salina
- Rejo ou pântano
- Pogo (água), Nascente
- Rápidos e cachoeiras grandes
- Rápidos e cachoeiras
- Rocha submersa e a descoberto
- Molho e represa: terra e alvenaria
- Ancoradouro, Rio seco ou de aluvião
- Recife rochoso

ATUALIZAÇÕES CARTOGRÁFICAS

- COR MAGENTA - Levantamentos por GPS e/ou Imagens de Satélites
- COR VERDE - Lançamento aproximado sem comprovação cartográfica

MAPA MUNICIPAL ESTATÍSTICO

1:000 0 1.000 2.000 3.000

Escala 1 : 50.000

SISTEMA DE PROJEÇÃO UTM
Origem da quadrícula em UTM: Equador e Meridiano 51° W.G.
Acionadas as constantes de 1000 e 500 km respectivamente
DATUM: WGS84; S40 09

Este produto integra a coleção de mapas municipais gerados de forma sistematizada, a partir do trabalho dos setores do Mapeamento Sistemático Brasileiro produzido pelo IBGE, DSE e outras, em formato raster e/ou vetorial e do Mapa Municipal Digital do IBGE, com atualização proveniente de diversos fontes, sem tratamento plano de integração e complementação dos elementos cartográficos.

LIMITES
internacional
estadual
intermunicipal
áreas especiais

MINISTÉRIO DO PLANEJAMENTO, ORÇAMENTO E GESTÃO
INSTITUTO BRASILEIRO DE GEOGRAFIA E ESTATÍSTICA
A DIRETORIA DE GEOGRÁFICA integra a gerência da comunicação
do IBGE e suas unidades de trabalho, sendo responsável por:
Av. Brasil, 15.077 - Parada de Luz
Rio de Janeiro - RJ - CEP 22.250-020
©IBGE - todos os direitos reservados

Divisão Político-Administrativa		NOME	
DISTRITO	SUBDISTRITO	DISTRITO	SUBDISTRITO
352650605	05	LAVÍNIA	TABAJARA

Localização do município no Mapeamento Sistemático

Fonte: Mapa Índice do Brasil - IBGE

Localização no Estado

Antecipação das Partes do Mapa

2/1 2/2
1/1 1/2

ASPECTOS FÍSICOS

Mesorregião:	ABCATUBA
Microrregião:	ABCATUBA
Altitude da Sede:	Área: 537,3 Km ²
Latitude: -21,168	E: -49,947
Longitude: -49,040	N: 76,979
	MC
	51

CRONOLOGIA

MAIUA TERRITORIAL	2007
EDICÃO	14/08/2007
Informações relativas a documentação técnica e atualização	Correção Melhorada

IMPLEMENTAÇÃO

Coordenação Técnica:	Coordenação de Cartografia	CCAR
Coordenação de Mapeamento Sistemático	Unidade Produtora	IBGE
Unidades Produtoras:	Unidades Estaduais do IBGE	IBGE
Diagramação:	Centro de Documentação e Disseminação de Informação	CCDI

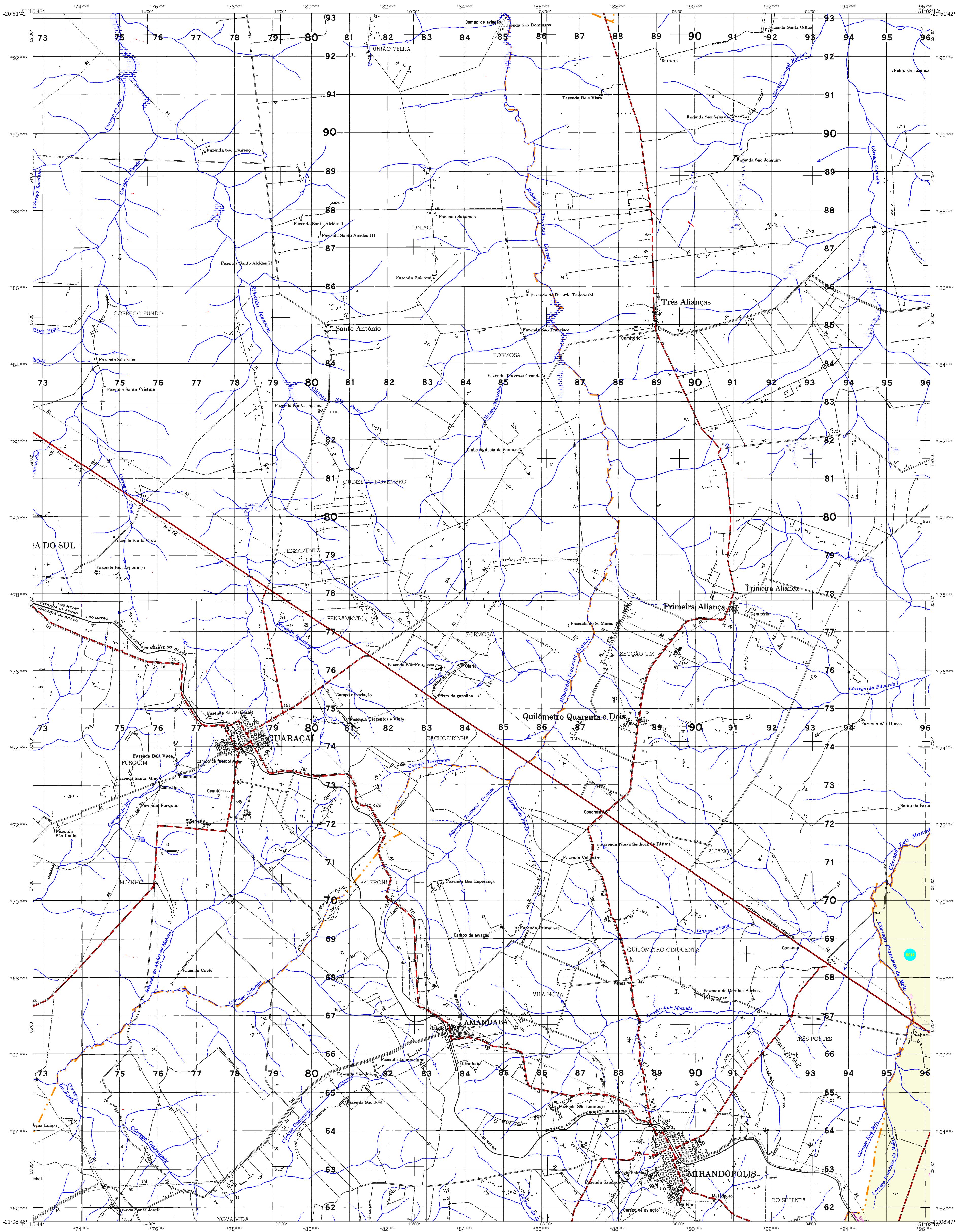

CONVENÇÕES CARTOGRÁFICAS

ELEMENTOS PLANIMÉTRICOS

- Edifícios: Igreja, Escola, Mina, Molino de vento, Molino de água, Campo de emergência, Farol, Localidades
- Linha transmissora de energia, Cerca, Linha telefônica
- Rodovias: auto-estrada pavimentada, auto-estrada sem pavimentação, caminho carroçável, trilha, caminho e pista, prefixo de estrada: federal, estadual
- Ferrovias: bitola larga, bitola estreita

ELEMENTOS ALTIMÉTRICOS

- Ponto trigonométrico, Referência de nível, Ponto astronômico, Ponto barométrico, Cota comprovada, Superfície deformada, Área

ELEMENTOS DE HIDROGRAFIA

- Curso d'água intermitente, Lago ou lagoa intermitente, Terreno sujeito a inundação, Salina, Brejo ou pantano, Poço (água), Nascente, Rápidos e cachoeiras, Rochas submersas e a descoberto, Molhe e represa: terra e alvenaria, Acoroadouro, Rio seco ou de aluvião, Recife rochoso

ATUALIZAÇÕES CARTOGRÁFICAS

- COR MAGENTA - Levantamentos por GPS e/ou Imagens de Satélites
- COR VERDE - Lançamento aproximado sem comprovação cartográfica

MAPA MUNICIPAL ESTATÍSTICO

1:000 0 1.000 2.000 3.000

Escala 1 : 50.000

SISTEMA DE PROJEÇÃO UTM
Origem da quadriculagem UTM: Equador e Meridiano 51° W.G.
Adicionados as constantes de 1000 e 500 km respectivamente
DATUM: WGS 84
PROJEÇÃO: UTM
ESCALA: 1:50.000

Este produto integra a coleção de mapas municipais gerados de forma semi-automatizada, a partir da base de dados do Sistema Brasileiro de Geocódigos (SBGE), DSE e outros, em formato raster ou vetorial e da Malha Municipal Digital do IBGE, com atualização proveniente de diversos fontes, sem tratamento plano de integração e complementação dos elementos cartográficos.

MINISTÉRIO DO PLANEJAMENTO, ORÇAMENTO E GESTÃO
INSTITUTO BRASILEIRO DE GEOGRAFIA E ESTATÍSTICA
A DIRETORIA DE GEOBENCÍAS responde a gestão da comunicação do IBGE e o lançamento dos produtos cartográficos.
Av. Brasil, 15.077 - Parada de Luz
Rio de Janeiro - RJ - CEP 22.250-020
©IBGE - todos os direitos reservados

GEOCÓDIGO		NOME	
DISTRITO	SUBDISTRITO		
352650610	LAVÍNIA		
352650610	TABAJARA		

Localização do município no Mapeamento Sistemático

Fonte: Mapa Índice do Brasil - IBGE

Localização no Estado

Atribuição das Partes do Mapa

24 / 22
1/1 / 1/2

Lavinia-SP

ASPECTOS FÍSICOS	
Mesorregião:	ABCATUBA
Microrregião:	ABCATUBA
Altitude da Sede:	Área: 537,3 Km ²
Latitude: -21,168	E: 48947
Longitude: -49,040	N: 768930
MUNICÍPIO	
2007	
14498/2007	
Corubar Meadados	
CRONOLOGIA	
2007	
IMPLEMENTAÇÃO	
Coordenação Técnica: CCAR	
Coordenação de Cartografia: CCAR	
Coordenação de Estrutura Terrestre: CETE	
Unidades Produtoras: Unidades Estaduais do IBGE	
Distribuição: Centro de Disseminação e Disseminação de Informação - CDIM	

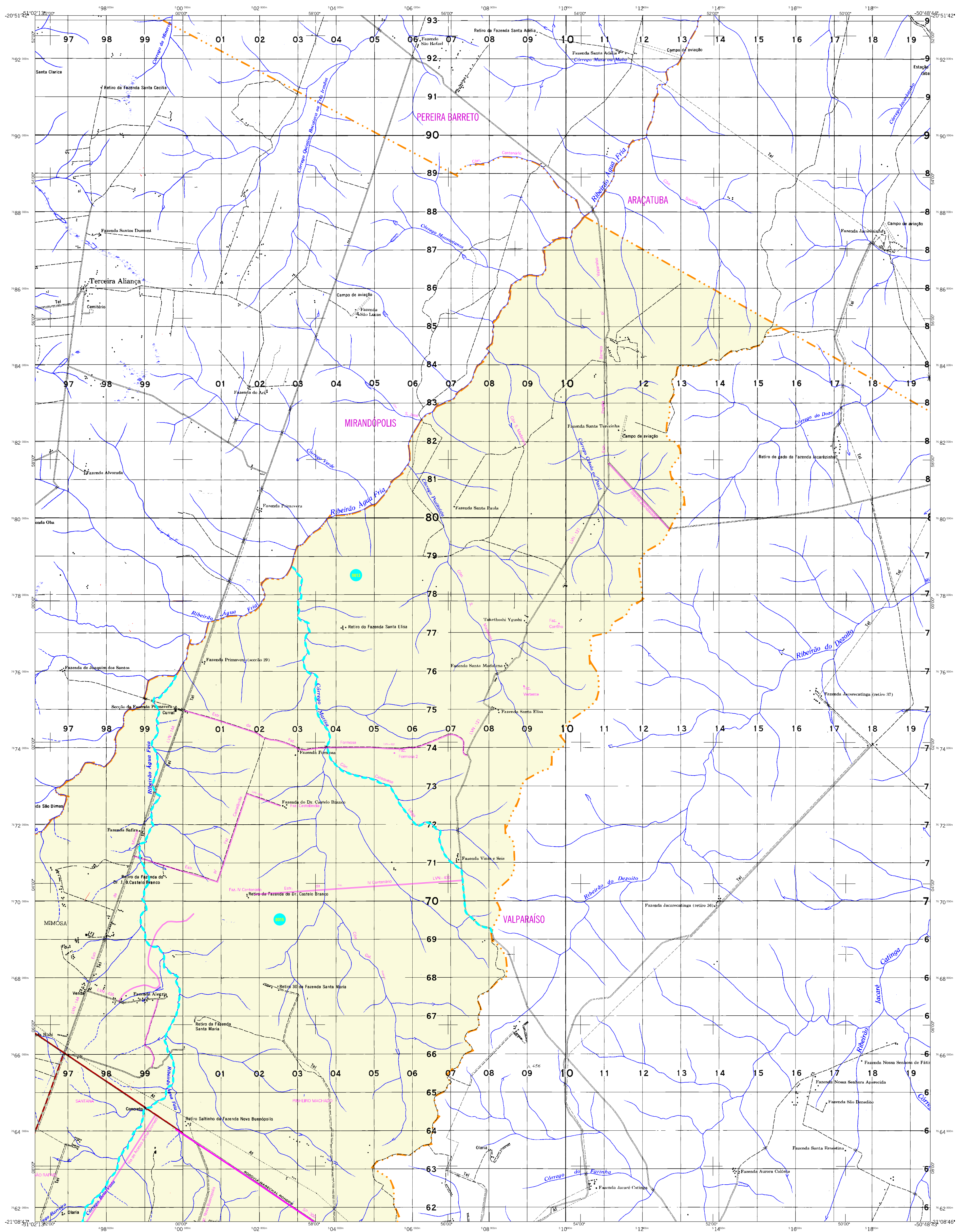

MAPA MUNICIPAL ESTATÍSTICO

<p>ELEMENTOS PLANIMÉTRICOS</p> <p>Edificações Igreja, Escola, Mina Molho de vento, Molho de água Campo de emergência, Farol Localidades</p> <p>Linha transmissora de energia, Cerca Linha telefônica</p> <p>Rodovias auto-estrada pavimentada sem pavimentação sem pavimentação caminho carroçável trilha, caminho e estrada prefeio de estrada: federal, estadual</p> <p>Ferrovias bitola larga bitola estreita</p>	<p>ELEMENTOS ALTIMÉTRICOS</p> <p>Ponto trigonométrico, Referência de nível Ponto astronômico, Ponto barométrico Cota comprovada Superfície deformada, Área</p> <p>ELEMENTOS DE HIDROGRAFIA</p> <p>Curso d'água intermitente Lago ou lagoa intermitente Terenos sujeitos a inundação, Salina Brejo ou pantano Poço (água), Nascente Rápidos e cachoeiras grandes Rápidos e cachoeiras Rocha submersa e a descoberto Molho e represa: terra e alvenaria Acoroadouro, Rio seco ou de aluvião Recife rochoso</p>	<p>CONVENÇÕES TEMÁTICAS</p> <table border="1" style="width: 100%; border-collapse: collapse;"> <tr> <th>Identificação</th> <th>Limite</th> </tr> <tr> <td></td> <td>Distrito</td> </tr> <tr> <td></td> <td>Sub-Distrito</td> </tr> <tr> <td></td> <td>Setor Censitário</td> </tr> <tr> <td></td> <td>Setor Rural</td> </tr> <tr> <td></td> <td>Setor Urbano</td> </tr> <tr> <td></td> <td>Área Especial</td> </tr> </table> <p>LIMITES internacional estadual intermunicipal áreas especiais</p>	Identificação	Limite		Distrito		Sub-Distrito		Setor Censitário		Setor Rural		Setor Urbano		Área Especial	<p>Escala 1 : 50.000</p> <p>1.000 0 1.000 2.000 3.000</p> <p>SISTEMA DE PROJEÇÃO UTM Origem da quadriculagem UTM: Equador e Meridiano 51 W.G. Acionadas as constantes de 1000 e 500 km respectivamente DATUM: HOTINOWSKI, SADO 69</p> <p>Este produto integra a coleção de mapas municipais produzidos de forma sistematizada, a partir da base de dados do Mapeamento Sistemático Brasileiro produzido pelo IBGE, DISE e outras, em formato raster ou vetorial e da Malha Municipal Digital do IBGE, com atualização proveniente de diversas fontes, sem tratamento além de impressão e correção dos elementos cartográficos.</p> <p>MINISTÉRIO DO PLANEJAMENTO, ORÇAMENTO E GESTÃO INSTITUTO BRASILEIRO DE GEOGRAFIA E ESTATÍSTICA A DIRETORIA DE GEOBENCÍAS registra e gerencia a comunicação dos dados do mapeamento sistemático. Av. Brasil, 15.071 - Parada de Luz Rio de Janeiro - RJ - CEP: 22.251-900 ©IBGE - todos os direitos reservados</p>	<p>Divisão Política-Administrativa</p> <table border="1" style="width: 100%; border-collapse: collapse;"> <tr> <th>GEOCÓDIGO</th> <th>NOME</th> </tr> <tr> <td>352650610</td> <td>LAVÍNIA</td> </tr> <tr> <td>352650610</td> <td>TABAJARA</td> </tr> </table> <p>Localização do município no Mapeamento Sistemático</p> <p>Fonte: Mapa Índice do Brasil - IBGE</p> <p>Localização no Estado</p> <p>Atribuição das Partes do Mapa</p> <table border="1" style="width: 100%; border-collapse: collapse;"> <tr> <td>2/1</td> <td>3/2</td> </tr> <tr> <td>1/1</td> <td>1/2</td> </tr> </table>	GEOCÓDIGO	NOME	352650610	LAVÍNIA	352650610	TABAJARA	2/1	3/2	1/1	1/2	<p>ASPECTOS FÍSICOS</p> <table border="1" style="width: 100%; border-collapse: collapse;"> <tr> <td>Mesorregião:</td> <td>ARACATUBA</td> </tr> <tr> <td>Região:</td> <td>ARACATUBA</td> </tr> <tr> <td>Altitude da Sede:</td> <td>Área: 537,3 Km²</td> </tr> <tr> <td>Latitude: -21,168</td> <td>E: -49,947</td> </tr> <tr> <td>Longitude: -49,140</td> <td>N: 768,930</td> </tr> <tr> <td></td> <td>MC</td> </tr> <tr> <td></td> <td>51</td> </tr> </table> <p>CRONOLOGIA</p> <table border="1" style="width: 100%; border-collapse: collapse;"> <tr> <td>Malha Territorial</td> <td>2007</td> </tr> <tr> <td>Edição</td> <td>14/08/2007</td> </tr> <tr> <td>Informações relativas à documentação básica e atualização</td> <td>Correção Melhorada</td> </tr> </table> <p>IMPLEMENTAÇÃO</p> <table border="1" style="width: 100%; border-collapse: collapse;"> <tr> <td>Coordenação Técnica:</td> <td>Coordenação de Cartografia</td> <td>CCAR</td> </tr> <tr> <td>Coordenação Tarifária:</td> <td>Coordenação de Estruturas Técnicas</td> <td>GETE</td> </tr> <tr> <td>Unidades Produtoras:</td> <td>Unidades Estaduais do IBGE</td> <td></td> </tr> <tr> <td>Disseminação:</td> <td>Centro de Disseminação e Disseminação de Informação</td> <td>CDM</td> </tr> </table>	Mesorregião:	ARACATUBA	Região:	ARACATUBA	Altitude da Sede:	Área: 537,3 Km²	Latitude: -21,168	E: -49,947	Longitude: -49,140	N: 768,930		MC		51	Malha Territorial	2007	Edição	14/08/2007	Informações relativas à documentação básica e atualização	Correção Melhorada	Coordenação Técnica:	Coordenação de Cartografia	CCAR	Coordenação Tarifária:	Coordenação de Estruturas Técnicas	GETE	Unidades Produtoras:	Unidades Estaduais do IBGE		Disseminação:	Centro de Disseminação e Disseminação de Informação	CDM
Identificação	Limite																																																												
	Distrito																																																												
	Sub-Distrito																																																												
	Setor Censitário																																																												
	Setor Rural																																																												
	Setor Urbano																																																												
	Área Especial																																																												
GEOCÓDIGO	NOME																																																												
352650610	LAVÍNIA																																																												
352650610	TABAJARA																																																												
2/1	3/2																																																												
1/1	1/2																																																												
Mesorregião:	ARACATUBA																																																												
Região:	ARACATUBA																																																												
Altitude da Sede:	Área: 537,3 Km²																																																												
Latitude: -21,168	E: -49,947																																																												
Longitude: -49,140	N: 768,930																																																												
	MC																																																												
	51																																																												
Malha Territorial	2007																																																												
Edição	14/08/2007																																																												
Informações relativas à documentação básica e atualização	Correção Melhorada																																																												
Coordenação Técnica:	Coordenação de Cartografia	CCAR																																																											
Coordenação Tarifária:	Coordenação de Estruturas Técnicas	GETE																																																											
Unidades Produtoras:	Unidades Estaduais do IBGE																																																												
Disseminação:	Centro de Disseminação e Disseminação de Informação	CDM																																																											

ATUALIZAÇÕES CARTOGRÁFICAS
COR MAGENTA - Levantamentos por GPS ou Imagens de Satélites
COR VERDE - Lançamento aproximado sem comprovação cartográfica

Mapa Digital em PDF