

Macedônia-SP

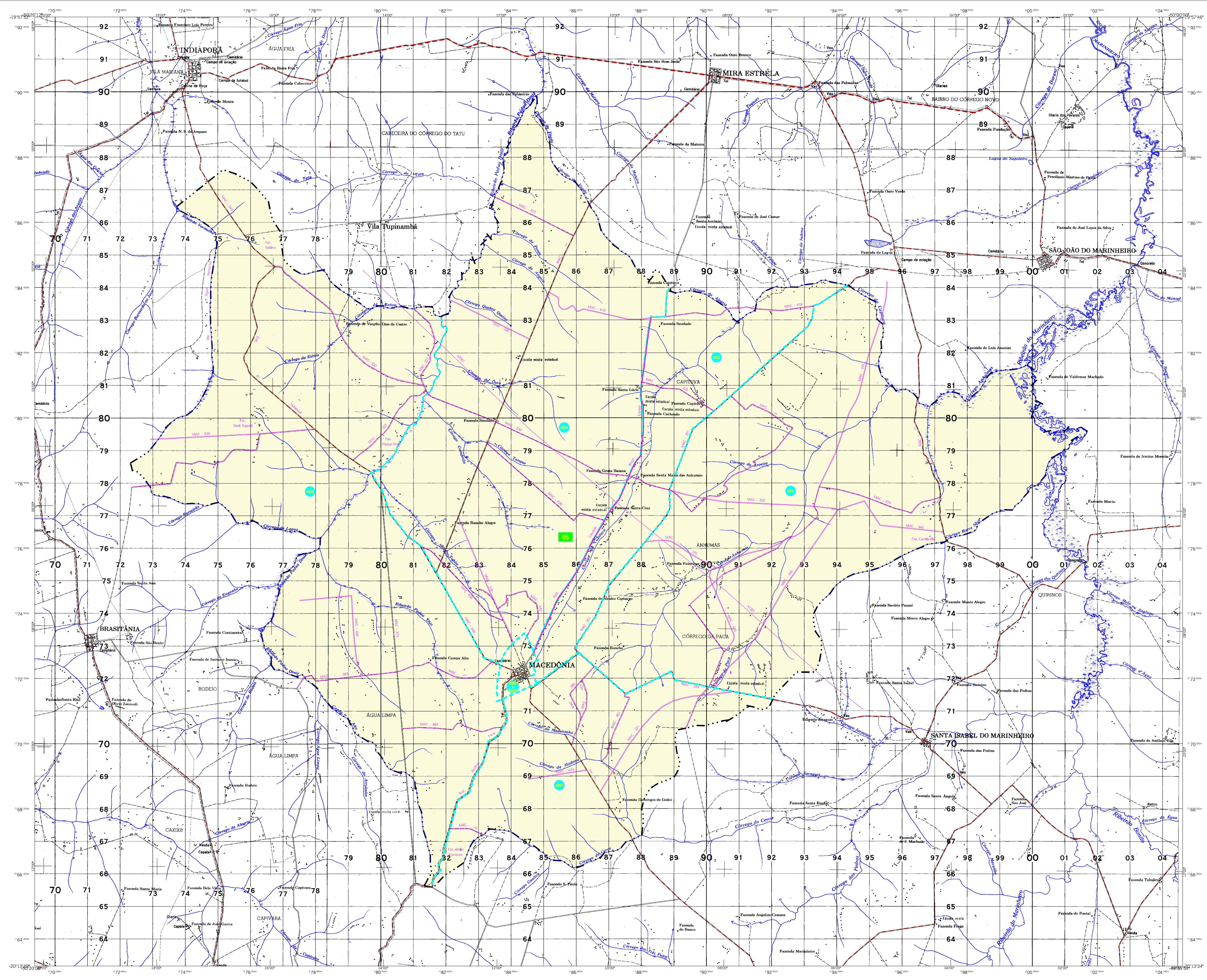

MAPA MUNICIPAL ESTATÍSTICO

CONVENÇÕES CARTOGRÁFICAS

ELEMENTOS PLANIMÉTRICOS

- Estação: ponto trigonométrico, referencial de nível
- Estação: ponto astronômico, ponto barométrico
- Cota comprovada
- Superfície deformada: Área

ELEMENTOS DE HIDROGRAFIA

- Curso de água intermitente
- Lago ou lagoa intermitente
- Terreno sujeito a inundação, Salina
- Briço ou pântano
- Poço (regal), Nascente
- Rijado e colarinas grandes
- Rijado e colarinas
- Rocha submersa e a descoberto
- Molhe e represa: terra e alvararia
- Anacardos, Rio seco ou de alvaria
- Rijado rorocoso

CONVENÇÕES CARTOGRÁFICAS

- Levantamentos por GPS ou imagens de Satélites
- Levantamento aproximado sem comprovação cartográfica

CONVENÇÕES CARTOGRÁFICAS

ELEMENTOS ALTIMÉTRICOS

- Convenções Terrestres
- Identificação
- Limite: Distrital, Sub-Distrital, Setor, Censitário
- Identificação: Sítio Rural, Sítio Urbano, Aglomeração Rural

LIMITES

- Internacional
- Intermunicipal
- Intermunicipal
- Áreas especiais

ESCALA

Escala 1 : 250.000

INSTITUTO BRASILEIRO DE GEOGRAFIA E ESTATÍSTICA

MINISTÉRIO DO PLANEJAMENTO, ORÇAMENTO E GESTÃO

INSTITUTO BRASILEIRO DE GEOGRAFIA E ESTATÍSTICA

A DIRETORIA DE GEOGRAFIA E ESTATÍSTICA aprova e publica o planejamento territorial e a cartografia geográfica do Brasil, com o auxílio proveniente de diversas fontes, sem tratamento político de natureza e competência dos municípios cartográficos.

BRASÍLIA, 15 DE SETEMBRO DE 2007

Revisor: GENEALDO CESAR DE OLIVEIRA

© 2007 - INSTITUTO BRASILEIRO DE GEOGRAFIA E ESTATÍSTICA

MAPA MUNICIPAL ESTATÍSTICO

Escala 1 : 250.000

INSTITUTO BRASILEIRO DE GEOGRAFIA E ESTATÍSTICA

MINISTÉRIO DO PLANEJAMENTO, ORÇAMENTO E GESTÃO

INSTITUTO BRASILEIRO DE GEOGRAFIA E ESTATÍSTICA

A DIRETORIA DE GEOGRAFIA E ESTATÍSTICA aprova e publica o planejamento territorial e a cartografia geográfica do Brasil, com o auxílio proveniente de diversas fontes, sem tratamento político de natureza e competência dos municípios cartográficos.

BRASÍLIA, 15 DE SETEMBRO DE 2007

Revisor: GENEALDO CESAR DE OLIVEIRA

© 2007 - INSTITUTO BRASILEIRO DE GEOGRAFIA E ESTATÍSTICA

Direção: Público-Administrativa

| GEOCÓDIGO | | NOME |
|-----------|-------------|------|
| Distrito | Subdistrito | |
| 3528205 | MACEDÔNIA | |

MAPA MUNICIPAL ESTATÍSTICO

Localização do município no Mapeamento Sistemático

Arbitragem das Partes do Mapa

Localização no Estado

ASPECTOS FÍSICOS

| | |
|---------------|-----------------------|
| Município: | SÃO JOSÉ DO RIO PRETO |
| UF: | SP |
| Município: | MACEDÔNIA |
| Área da Sede: | Área: 3075,6 km² |
| Latitude: | -20°14' |
| Longitude: | -46°14' |
| Altitude: | 511 m |

IMPLEMENTAÇÃO

| | | |
|---------------------------------------|--------------------------------------|------|
| Coordenação Técnica: | Coordenação de Cartografia | CCAR |
| Coordenação de Cartografia Terrestre: | Coordenação de Cartografia Terrestre | CTCT |
| Elaboração: | Elaboração de Mapas | EMAP |
| Diagramação: | Diagramação de Mapas | DMAP |

CRONOLOGIA

| | |
|---------------------------------------|---------------------|
| Malha Territorial: | 2007 |
| Edição: | 20-09-2007 |
| Informações técnicas e cartográficas: | Consultar Metadados |

Fonte: Mapa Índice do Brasil - IBGE

Macedônia-SP