

MAPA MUNICIPAL ESTATÍSTICO

ELEMENTOS PLANIMÉTRICOS

- Edificações: Igreja, Escola, Mina, Matão de vento, Molho de água, Campo de emergência, Fard, Localidades.
- Linha transmissora de energia, Cerca, Linha telefônica.
- Rodovias: auto-estrada pavimentada, sem pavimentação, sem pavimentação, caminho carroçável, trilha, caminho e picada, prefixo de estrada: federal, estadual.
- Ferrovias: bitola larga, bitola estreita.

CONVENÇÕES CARTOGRÁFICAS

- ELEMENTOS ALTIMÉTRICOS: Ponto trigonométrico, Referência de nível, Ponto astronômico, Ponto barométrico, Cota comprovada, Superfície deformada, Areia.
- ELEMENTOS DE HIDROGRAFIA: Curso de água intermitente, Lago ou lagoa intermitente, Terreno sujeito a inundação, Salina, Baixo ou pantano, Pça (água), Nascente, Rápidos e cataratas grandes, Rápidos e cataratas pequenas, Rochas submersas e a descoberto, Molho e represa: terra e alvenaria, Acoroadouro, Rio seco ou de aluvião, Recife rochoso.

CONVENÇÕES TÉRMICAS

- Limites: Distrital, Sub-Distrital, Setor Consistivo.
- Identificação: Distrito, Sub-Distrito, Setor Rural, Setor Urbano, Alugamento Rural.

LIMITES

- internacional
- interestadual
- intermunicipal
- áreas especiais

MAPA MUNICIPAL ESTATÍSTICO

Escala 1 : 50.000

SETEMA DE PROJEÇÃO UTM
Origem no quilômetro 0 UTM, Equador e Meridiano 51° Wd.
Acrescidas as constantes de 1000 e 500 km respectivamente
DATUM HORIZONTAL SAD 69

Este produto integra a coleção de mapas municipais gerados de forma semi-automatizada, a partir da junção das folhas do Mapeamento Sistemático Brasileiro produzidas pelo IBGE. Dada a natureza, em formato raster, desse tipo de mapa municipal gerado pelo IBGE, com atualização proveniente de diversas fontes, sem tratamento pleno de integração e complementação dos elementos cartográficos.

MINISTÉRIO DO PLANEJAMENTO, ORÇAMENTO E GESTÃO
INSTITUTO BRASILEIRO DE GEOGRAFIA E ESTATÍSTICA
A DIRETORIA DE SECTORES DE GEOGRAFIA E ESTATÍSTICA
de fontes ou unidades verificadas neste mapa.
At. Dist. 10/01/11 - Diretoria de Locais
At. de Atualização - CEP 21.243-011
© 2007 - DEPÓSITO DE REPRODUÇÃO RESERVADOS

Divisão Político-Administrativa

| GEOCODIGO | DISTRITO | SUBDISTRITO | NOME |
|-----------|----------|-------------|-----------|
| 352900505 | MARÍLIA | AMARILHOS | AMARILHOS |
| 352900510 | MARÍLIA | AMARILHOS | AMARILHOS |
| 352900515 | MARÍLIA | AMARILHOS | AMARILHOS |
| 352900520 | MARÍLIA | AMARILHOS | AMARILHOS |
| 352900525 | MARÍLIA | AMARILHOS | AMARILHOS |
| 352900530 | MARÍLIA | AMARILHOS | AMARILHOS |
| 352900535 | MARÍLIA | AMARILHOS | AMARILHOS |

Localização do município no Mapeamento Sistemático

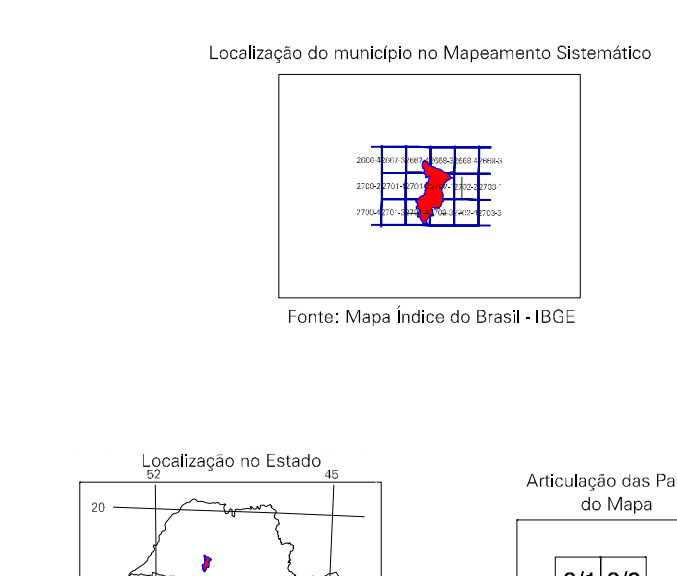

ASPECTOS FÍSICOS

| | |
|--|----------------------------|
| Mesorregião: | MARÍLIA |
| Microrregião: | MARÍLIA |
| Altitude da Sede: | Área: 1169,6 Km² |
| COORDENADAS DA SEDE | |
| Latitude: -22,214 | E: 008035 |
| Longitude: -49,946 | N: 7543089 |
| TAC: 51 | |
| CRONOLOGIA | |
| MALHA TERRITORIAL: | 2007 |
| EDIÇÃO: | 12-11-2007 |
| Informações relativas à documentação básica e atualização. Consultar Metadados | |
| IMPLEMENTAÇÃO | |
| Coordenação Técnica: | CCARI |
| Coordenação de Cartografia: | CCARI |
| Coordenação de Estatísticas Territoriais: | CETE |
| Unidades Produtoras: | Unidades Estaduais do IBGE |
| Técnicos: | |
| Centro de Documentação e Disseminação da Informação: | CCDI |

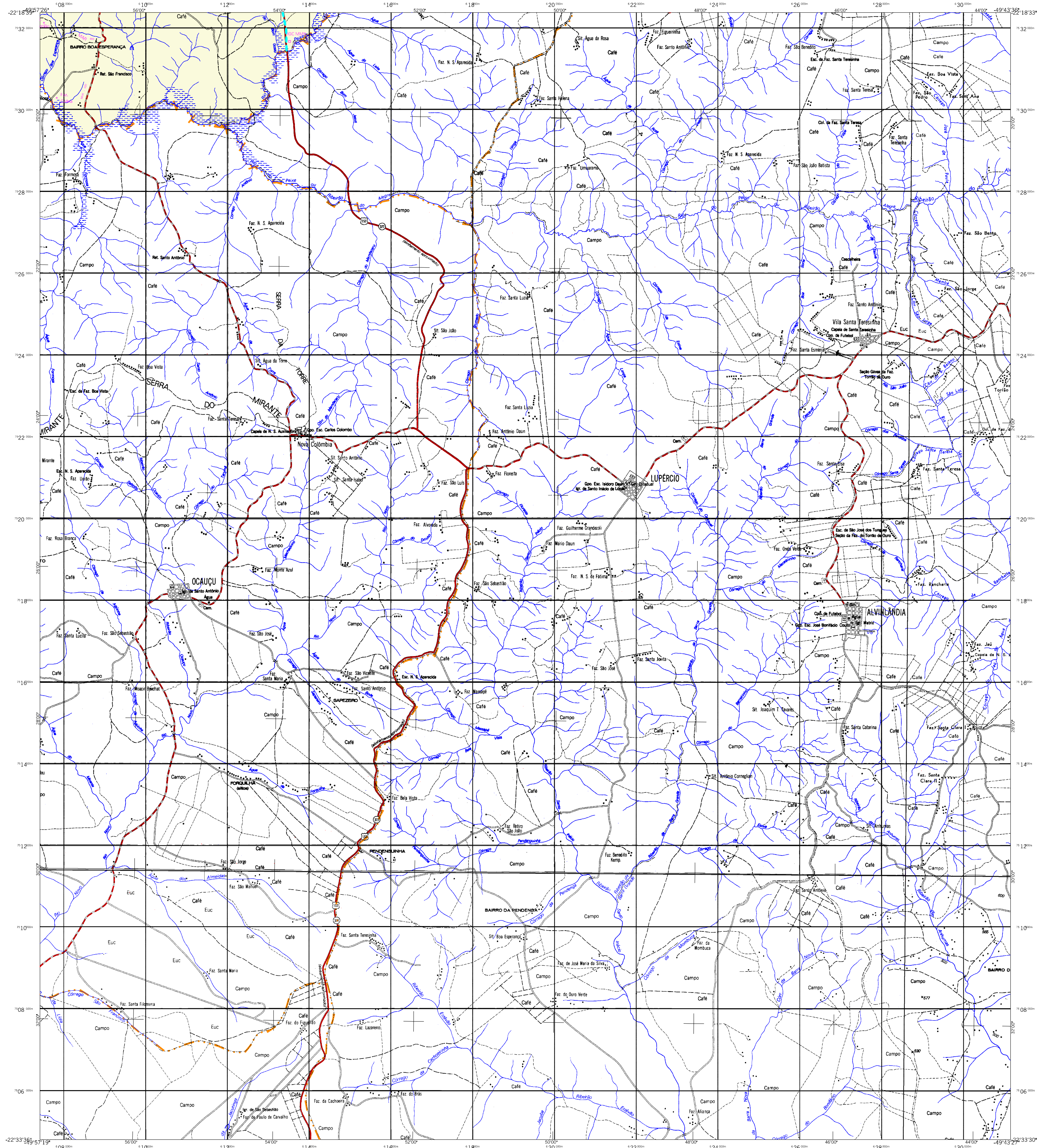

MAPA MUNICIPAL ESTATÍSTICO

Marília-SP

ELEMENTOS PLANIMÉTRICOS

Edificações
Igreja, Escola, Mina
Método de vento, Molho de água
Campo de emergência, Fardol
Localidades

Linha transmissora de energia, Cerca
Linha telefônica

Rodovias
auto-estrada
pavimentada
sem pavimentação
caminho carroçável
trilha, caminho e picada
prefeio de estrada: federal, estadual

Ferrovias
bitola larga
bitola estreita

CONVENÇÕES CARTOGRÁFICAS

ELEMENTOS ALTIMÉTRICOS

Ponto trigonométrico, Referência de nível
Ponto astronômico, Ponto barométrico
Cota deformada
Superfície deformada, Areia

ELEMENTOS DE HIDROGRAFIA

Curso de água intermitente
Lago ou lagoa intermitente
Terreno sujeito a inundação, Solina
Bêlgo ou pântano
Pega (água), Nascente
Rápidos e cataratas grandes
Rápidos e cataratas
Molhe e represa: terra e alvenaria
Acoroadouro, Rio seco ou de aluvião
Relevo rochoso

ATUALIZAÇÕES CARTOGRÁFICAS

Levantamentos por GPS e/ou Imagens de Satélites
Lançamento aproximado sem comprovação cartográfica

CONVENÇÕES TEMÁTICAS

Limites: Distrital, Sub-Distrital, Setor Censitário

Identificação

| Distrito | Sub-Distrito | Sector Rural | Sector Urbano |
|----------|--------------|--------------|---------------|
| 05 | 05 | 05 | 05 |

LIMITES

internacional
intermunicipal
intermunicipal
áreas especiais

Escala 1 : 50.000

0 1.000 2.000 3.000

SETEMA DE PROJEÇÃO UTM
Origem na quilômetro UTM: Quilômetro 51° Wd;
Acrescidas as coordenadas de 1000 e 500 km respectivamente
DATUM HORIZONTAL: SAD 69

Este produto integra a coleção de mapas municipais gerados de forma semi-automatizada,
a partir da junção das folhas do Mapeamento Sistemático Brasileiro produzidas pelo
IBGE. Dada a natureza, em formato raster, e a natureza do Mapeamento Sistemático Brasileiro,
com atualização proveniente de diversas fontes, sem tratamento prévio de
interseção e correção dos elementos cartográficos.

MINISTÉRIO DO PLANEJAMENTO, ORÇAMENTO E GESTÃO
INSTITUTO BRASILEIRO DE GEOGRAFIA E ESTATÍSTICA
A DIRETORIA DE GEOGRAFIA, INFORMATICA E GESTÃO DE DADOS
de fontes ou informações verificadas neste mapa.
Rio de Janeiro, 15 de Novembro de 2007
Min. do. Amadori - CEP 21.240-901
© 2007 - DEPARTAMENTO DE REPRODUÇÃO RESERVADOS

Divisão Político-Administrativa

| GEOCODIGO | DISTRITO | SUBDISTRITO | NOME |
|-----------|----------|----------------|----------------|
| 352900505 | MARILIA | AMARDEU AMARAL | AMARDEU AMARAL |
| 352900510 | MARILIA | AVANÇADIS | AVANÇADIS |
| 352900515 | MARILIA | BARCELONA | BARCELONA |
| 352900520 | MARILIA | BOA VISTA | BOA VISTA |
| 352900525 | MARILIA | BOA VISTA | BOA VISTA |
| 352900530 | MARILIA | BOA VISTA | BOA VISTA |
| 352900535 | MARILIA | BOA VISTA | BOA VISTA |

Localização do município no Mapeamento Sistemático

Fonte: Mapa Índice do Brasil-IBGE

Localização no Estado

Articulação das Partes do Mapa

| | |
|-----|-----|
| 3/1 | 3/2 |
| 2/1 | 2/2 |
| 1/1 | 1/2 |

ASPECTOS FÍSICOS

Mesorregião : MARILIA
Microrregião : MARILIA

Altitude da Sede : Área : 1169,6 Km²

COORDENADAS DA SEDE

| | | |
|---------------------|-------------|-----|
| Latitude : -22,214 | E : 008035 | ITC |
| Longitude : -49,946 | N : 7543069 | 51 |

CRONOLOGIA

| | |
|-------------------|------------|
| MALHA TERRITORIAL | 2007 |
| EDIÇÃO | 12/11/2007 |

Informações relativas à documentação básica e atualização. Consultar Metadados

IMPLEMENTAÇÃO

Coordenação Técnica: Coordenação de Estatísticas Territoriais OCARI
Coordenação Temática: Coordenação de Estatísticas Territoriais CETE
Unidades Produtoras: Unidades Estaduais do IBGE
Elaboração: Centro de Documentação e Disseminação da Informação CDDI

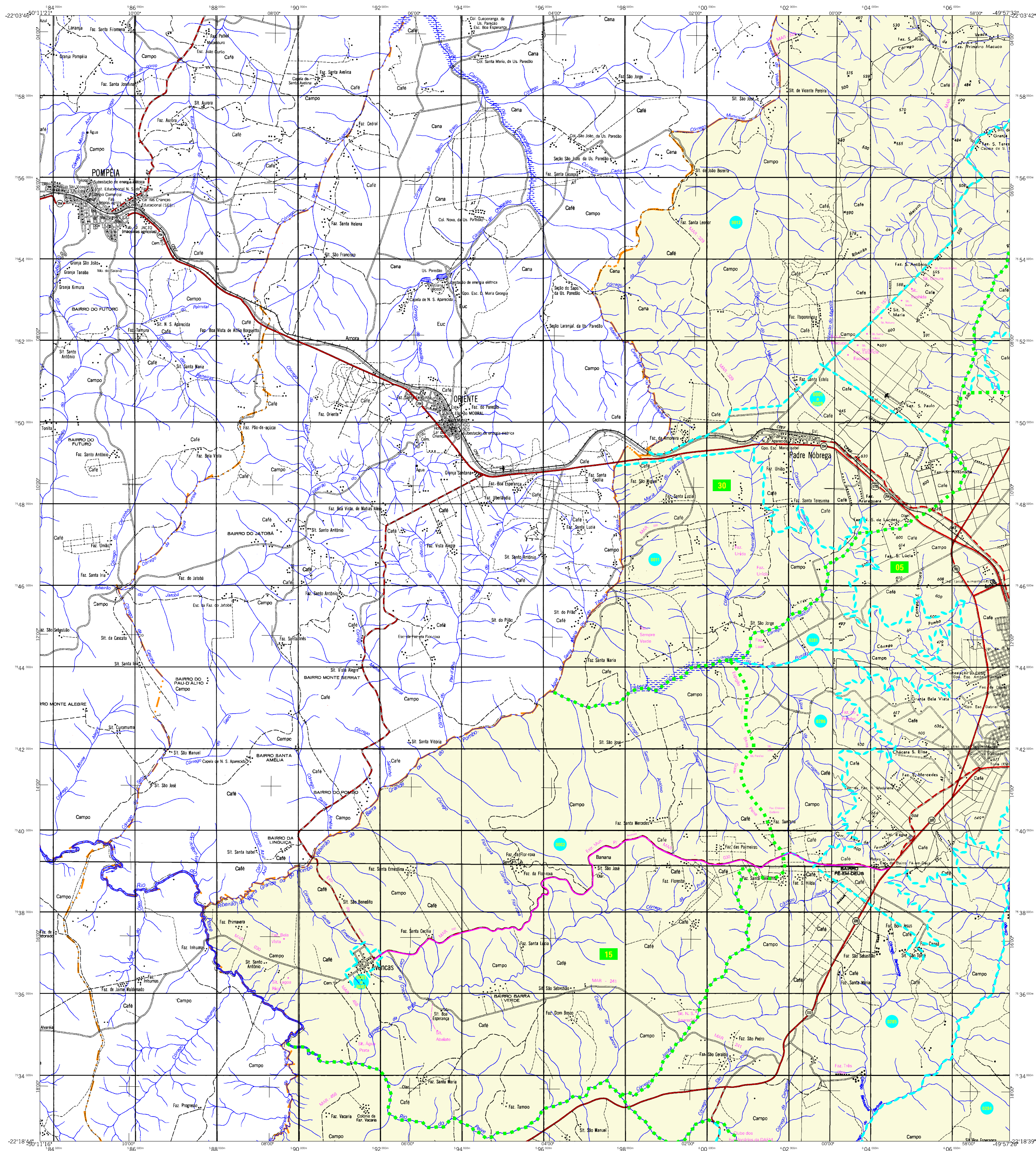

MAPA MUNICIPAL ESTATÍSTICO

ELEMENTOS PLANIMÉTRICOS

- Edificações: Igreja, Escola, Mina, Molino de vento, Molino de água, Campo de emergência, Fardol, Localidades
- Linha transmissora de energia, Cerca, Linha telefônica
- Rodovias: auto-estrada pavimentada, sem pavimentação, sem pavimentação, caminho carroçável, trilha, caminho e picada, prefixo de estrada: federal, estadual
- Ferrovias: bitola larga, bitola estreita

ELEMENTOS ALTIMÉTRICOS

- Ponto trigonométrico, Referência de nível, Ponto astronômico, Ponto barométrico, Cota deformada, Superfície deformada, Areia
- ELEMENTOS DE HIDROGRAFIA**: Curso de água intermitente, Lago ou lagoa intermitente, Terreno sujeito a inundação, Solina, Braço ou platô, Paça (água), Nascente, Rápidos e cataratas grandes, Rápidos e cataratas pequenas, Rochas submersas e a descoberto, Molhe e represa: terra e alvenaria, Acordeiro, Rio seco ou de aluvião, Recife rochoso

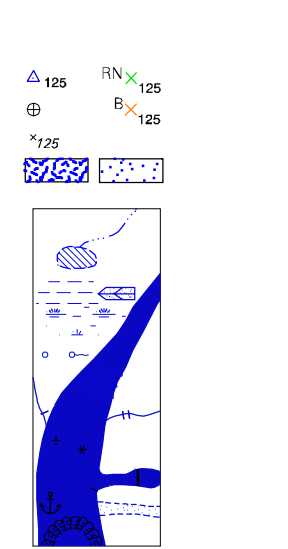

Convenções Temáticas

| Limite: Distrital | Sub-Distrital | Sector Conselheiro |
|-------------------|---------------|--------------------|
| [Green line] | [Yellow line] | [Blue line] |

| Distrito | Sub-Distrito | Sector Rural | Sector Urbano | Sector Alugamento Rural |
|----------------|-----------------|---------------|---------------|-------------------------|
| [Green circle] | [Yellow circle] | [Blue circle] | [Red circle] | [Purple circle] |

LIMITES
internacional
intermunicipal
intermunicipal
áreas especiais

SETEMA DE PROJEÇÃO UTM
Origem na quilômetro 17° W; Equador e Meridiano 51° W;
Acrescidas as constantes de 1000 e 500 km respectivamente
DATUM HORIZONTAL SAD 69

Este produto integra a coleção de mapas municipais gerados de forma semi-automatizada,
a partir de dados de fontes de Mapeamento Sistemático Brasileiro produzidos pelo
IBGE. Dada a natureza, em formato raster, essas fontes de dados, a qualidade final do produto
com atualização proveniente de diversas fontes, sem tratamento prévio de
interseção e correção dos elementos cartográficos.

MINISTÉRIO DO PLANEJAMENTO, ORÇAMENTO E GESTÃO
INSTITUTO BRASILEIRO DE GEOGRAFIA E ESTATÍSTICA
A DIRETORIA DE GEOGRAFIA, APLICADA E GERAL, em colaboração
de fontes de atualização, elaborou este mapa.
Rio de Janeiro, 10 de maio de 2007.
Ata de Análise e CEP 2.24.051
© 2007 - DEPARTAMENTO DE REPRODUÇÃO RESERVADOS

Divisão Político-Administrativa

| GEOCODIGO | DISTRITO | SUBDISTRITO | NOME |
|-----------|----------|------------------------|------|
| 352900505 | MARILIA | AMARDEU AMARAL | |
| 352900510 | MARILIA | AVANÇAS | |
| 352900515 | MARILIA | BARRO DO FUTURO | |
| 352900520 | MARILIA | BAIRRO DO JATOBÁ | |
| 352900525 | MARILIA | BAIRRO DO MONTE SERRAT | |
| 352900530 | MARILIA | BAIRRO DO PALO ALTO | |
| 352900535 | MARILIA | BAIRRO DO PICO | |
| 352900540 | MARILIA | BAIRRO DA LINDOLFO | |
| 352900545 | MARILIA | BAIRRO SANTA AMÉLIA | |
| 352900550 | MARILIA | BAIRRO DO PICO | |
| 352900555 | MARILIA | BAIRRO DA LINDOLFO | |
| 352900560 | MARILIA | BAIRRO DO PICO | |
| 352900565 | MARILIA | BAIRRO DA LINDOLFO | |
| 352900570 | MARILIA | BAIRRO DO PICO | |
| 352900575 | MARILIA | BAIRRO DA LINDOLFO | |
| 352900580 | MARILIA | BAIRRO DO PICO | |
| 352900585 | MARILIA | BAIRRO DA LINDOLFO | |
| 352900590 | MARILIA | BAIRRO DO PICO | |
| 352900595 | MARILIA | BAIRRO DA LINDOLFO | |
| 352900600 | MARILIA | BAIRRO DO PICO | |
| 352900605 | MARILIA | BAIRRO DA LINDOLFO | |
| 352900610 | MARILIA | BAIRRO DO PICO | |
| 352900615 | MARILIA | BAIRRO DA LINDOLFO | |
| 352900620 | MARILIA | BAIRRO DO PICO | |
| 352900625 | MARILIA | BAIRRO DA LINDOLFO | |
| 352900630 | MARILIA | BAIRRO DO PICO | |
| 352900635 | MARILIA | BAIRRO DA LINDOLFO | |
| 352900640 | MARILIA | BAIRRO DO PICO | |
| 352900645 | MARILIA | BAIRRO DA LINDOLFO | |
| 352900650 | MARILIA | BAIRRO DO PICO | |
| 352900655 | MARILIA | BAIRRO DA LINDOLFO | |
| 352900660 | MARILIA | BAIRRO DO PICO | |
| 352900665 | MARILIA | BAIRRO DA LINDOLFO | |
| 352900670 | MARILIA | BAIRRO DO PICO | |
| 352900675 | MARILIA | BAIRRO DA LINDOLFO | |
| 352900680 | MARILIA | BAIRRO DO PICO | |
| 352900685 | MARILIA | BAIRRO DA LINDOLFO | |
| 352900690 | MARILIA | BAIRRO DO PICO | |
| 352900695 | MARILIA | BAIRRO DA LINDOLFO | |
| 352900700 | MARILIA | BAIRRO DO PICO | |
| 352900705 | MARILIA | BAIRRO DA LINDOLFO | |
| 352900710 | MARILIA | BAIRRO DO PICO | |
| 352900715 | MARILIA | BAIRRO DA LINDOLFO | |
| 352900720 | MARILIA | BAIRRO DO PICO | |
| 352900725 | MARILIA | BAIRRO DA LINDOLFO | |
| 352900730 | MARILIA | BAIRRO DO PICO | |
| 352900735 | MARILIA | BAIRRO DA LINDOLFO | |
| 352900740 | MARILIA | BAIRRO DO PICO | |
| 352900745 | MARILIA | BAIRRO DA LINDOLFO | |
| 352900750 | MARILIA | BAIRRO DO PICO | |
| 352900755 | MARILIA | BAIRRO DA LINDOLFO | |
| 352900760 | MARILIA | BAIRRO DO PICO | |
| 352900765 | MARILIA | BAIRRO DA LINDOLFO | |
| 352900770 | MARILIA | BAIRRO DO PICO | |
| 352900775 | MARILIA | BAIRRO DA LINDOLFO | |
| 352900780 | MARILIA | BAIRRO DO PICO | |
| 352900785 | MARILIA | BAIRRO DA LINDOLFO | |
| 352900790 | MARILIA | BAIRRO DO PICO | |
| 352900795 | MARILIA | BAIRRO DA LINDOLFO | |
| 352900800 | MARILIA | BAIRRO DO PICO | |
| 352900805 | MARILIA | BAIRRO DA LINDOLFO | |
| 352900810 | MARILIA | BAIRRO DO PICO | |
| 352900815 | MARILIA | BAIRRO DA LINDOLFO | |
| 352900820 | MARILIA | BAIRRO DO PICO | |
| 352900825 | MARILIA | BAIRRO DA LINDOLFO | |
| 352900830 | MARILIA | BAIRRO DO PICO | |
| 352900835 | MARILIA | BAIRRO DA LINDOLFO | |
| 352900840 | MARILIA | BAIRRO DO PICO | |
| 352900845 | MARILIA | BAIRRO DA LINDOLFO | |
| 352900850 | MARILIA | BAIRRO DO PICO | |
| 352900855 | MARILIA | BAIRRO DA LINDOLFO | |
| 352900860 | MARILIA | BAIRRO DO PICO | |
| 352900865 | MARILIA | BAIRRO DA LINDOLFO | |
| 352900870 | MARILIA | BAIRRO DO PICO | |
| 352900875 | MARILIA | BAIRRO DA LINDOLFO | |
| 352900880 | MARILIA | BAIRRO DO PICO | |
| 352900885 | MARILIA | BAIRRO DA LINDOLFO | |
| 352900890 | MARILIA | BAIRRO DO PICO | |
| 352900895 | MARILIA | BAIRRO DA LINDOLFO | |
| 352900900 | MARILIA | BAIRRO DO PICO | |
| 352900905 | MARILIA | BAIRRO DA LINDOLFO | |
| 352900910 | MARILIA | BAIRRO DO PICO | |
| 352900915 | MARILIA | BAIRRO DA LINDOLFO | |
| 352900920 | MARILIA | BAIRRO DO PICO | |
| 352900925 | MARILIA | BAIRRO DA LINDOLFO | |
| 352900930 | MARILIA | BAIRRO DO PICO | |
| 352900935 | MARILIA | BAIRRO DA LINDOLFO | |
| 352900940 | MARILIA | BAIRRO DO PICO | |
| 352900945 | MARILIA | BAIRRO DA LINDOLFO | |
| 352900950 | MARILIA | BAIRRO DO PICO | |
| 352900955 | MARILIA | BAIRRO DA LINDOLFO | |
| 352900960 | MARILIA | BAIRRO DO PICO | |
| 352900965 | MARILIA | BAIRRO DA LINDOLFO | |
| 352900970 | MARILIA | BAIRRO DO PICO | |
| 352900975 | MARILIA | BAIRRO DA LINDOLFO | |
| 352900980 | MARILIA | BAIRRO DO PICO | |
| 352900985 | MARILIA | BAIRRO DA LINDOLFO | |
| 352900990 | MARILIA | BAIRRO DO PICO | |
| 352900995 | MARILIA | BAIRRO DA LINDOLFO | |
| 352901000 | MARILIA | BAIRRO DO PICO | |

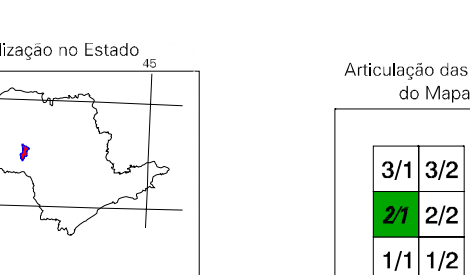
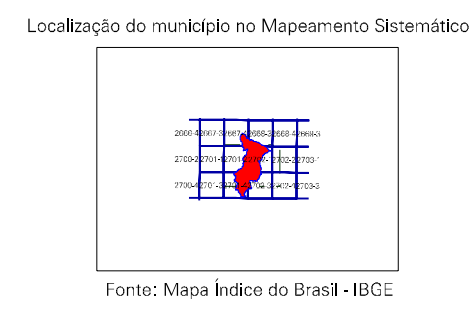

Marília-SP

ASPECTOS FÍSICOS

Mesorregião: MARILIA
Microrregião: MARILIA

Altitude da Sede: Área: 1169,8 Km²

COORDENADAS DA SEDE

| | | |
|--------------------|------------|-----|
| Latitude: -22.214 | E: 008.035 | ITC |
| Longitude: -49.946 | N: 7543089 | 51 |

CRONOLOGIA

| | |
|-------------------|------------|
| MALHA TERRITORIAL | 2007 |
| EDIÇÃO | 12-11-2007 |

Informações relativas à documentação básica e atualização: Consultar Metadados

IMPLEMENTAÇÃO

| | |
|---|------|
| Coordenação Técnica: Coordenação de Cartografia | OCAR |
| Coordenação Temática: Coordenação de Estatísticas Territoriais | CETE |
| Unidades Produtoras: Unidades Estaduais do IBGE | |
| Elaboração: Centro de Documentação e Disseminação da Informação | CDI |

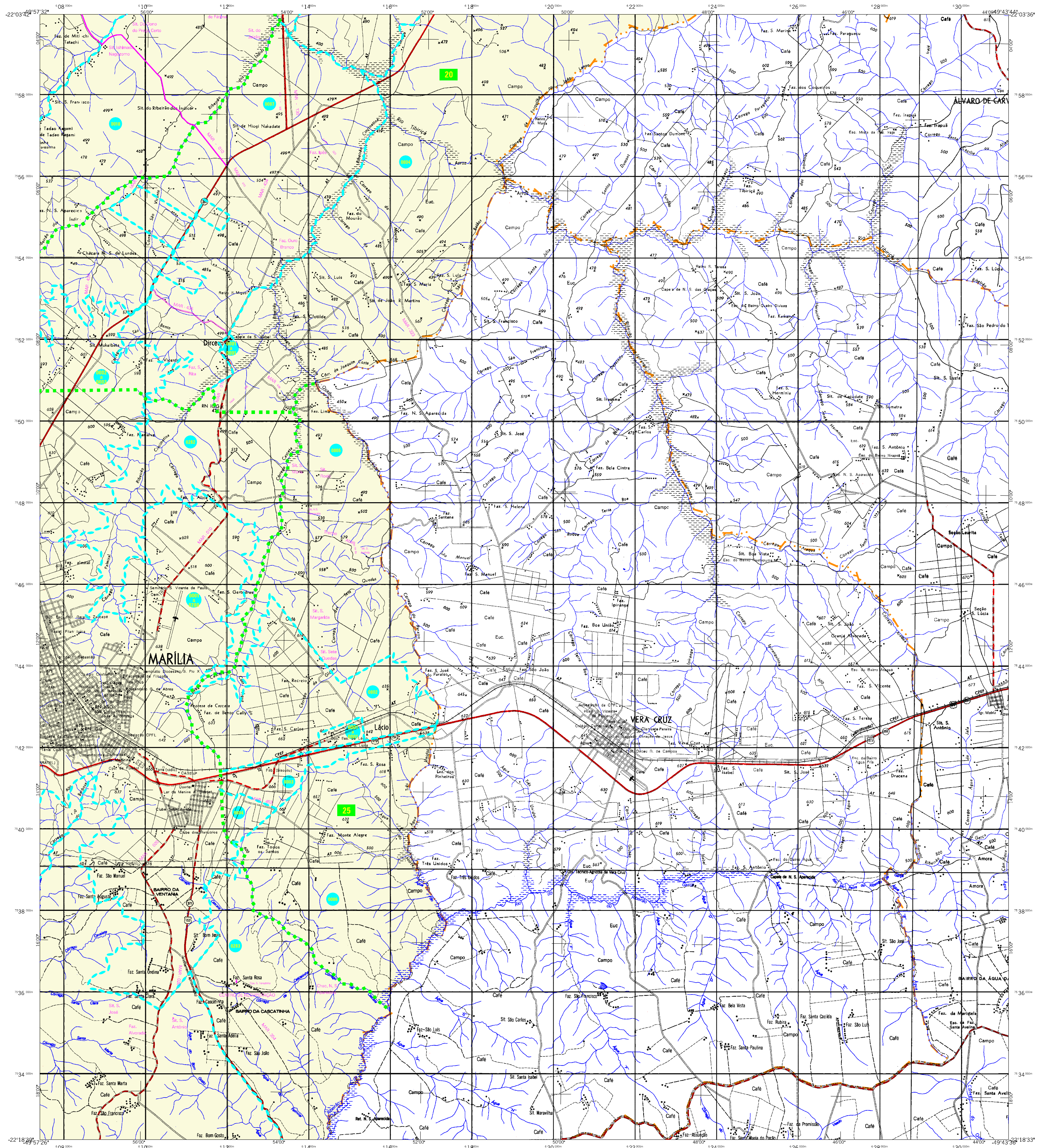

MAPA MUNICIPAL ESTATÍSTICO

ELEMENTOS PLANIMÉTRICOS

- Edificações: Igreja, Escola, Mina, Matão de vento, Molho de água, Campo de emergência, Fard, Localidades
- Linha transmissora de energia, Cerca, Linha telefônica
- Rodovias: auto-estrada pavimentada, sem pavimentação, sem pavimentação, caminho carroçável, trilha, caminho e picada, prefixo de estrada: federal, estadual
- Ferrovias: bitola larga, bitola estreita

ELEMENTOS ALTIMÉTRICOS

- Ponto trigonométrico, Referência de nível
- Ponto astronômico, Ponto barométrico
- Cota deformada
- Superfície deformada, Areia

ELEMENTOS DE HIDROGRAFIA

- Curso d'água intermitente
- Lago ou lagoa intermitente
- Terraço sujeito a inundação, Solina
- Bêijo ou platô
- Piça (água), Nascente
- Rápidos e cataratas grandes
- Rápidos e cataratas
- Rocha submersa e a descoberto
- Molho e represa: terra e alvenaria
- Acoroaduro, Rio seco ou de aluvião
- Recife rochoso

| Convenções Temáticas | | | |
|----------------------|----|----|----|
| Limites: Distrital | | | |
| Sub-Distrital | | | |
| Setor Censitário | | | |
| 05 | 05 | 05 | 05 |

| Identificação | | | |
|---------------|--------------|-------------|--------------|
| Distrito | Sub-Distrito | Setor Rural | Setor Urbano |
| 05 | 05 | 05 | 05 |

LIMITES

- internacional
- interestadual
- intermunicipal
- áreas especiais

Escala 1 : 50.000

SETEMA DE PROJEÇÃO UTM
Origem no quilômetro 17M, Equador e Meridiano 51° Wd.
Acrescidas as constantes de 1000 e 500 km respectivamente
DATUM HORIZONTAL SAD 69

Este produto integra a coleção de mapas municipais gerados de forma semi-automatizada, a partir do conjunto das folhas do Mapeamento Sistemático Brasileiro produzido pelo IBGE. Deste conjunto, em formato raster, foram extraídas as informações municipais do IBGE, com atualização proveniente de diversas fontes, sem tratamento prévio de integração com os demais elementos cartográficos.

MINISTÉRIO DO PLANEJAMENTO, ORÇAMENTO E GESTÃO
INSTITUTO BRASILEIRO DE GEOGRAFIA E ESTATÍSTICA
A DIRETORIA DE GEOGRAFIA ESTATÍSTICA e a GERÊNCIA DE COLEÇÃO DE FOLHAS DE ATUALIZAÇÃO DO Mapeamento Sistemático Brasileiro
Rio de Janeiro, 10 de maio de 2007
Nº de Arquivo: CEP 3.24.051
© 2007 - DEPARTAMENTO DE REPRODUÇÃO RESERVADOS

| Divisão Político-Administrativa | | NOME | |
|---------------------------------|-------------|-----------|-----------------|
| DISTRITO | SUBDISTRITO | | |
| 352900505 | MARILIA | MARILIA | AMARILHO AMARAL |
| 352900510 | AMARILHO | AMARILHO | AMARILHO |
| 352900520 | VERA CRUZ | VERA CRUZ | VERA CRUZ |
| 352900530 | LACIO | LACIO | PAZ DE NOBREGA |
| 352900540 | ROSALIA | ROSALIA | ROSALIA |
| 352900550 | | | |

Localização do município no Mapeamento Sistemático

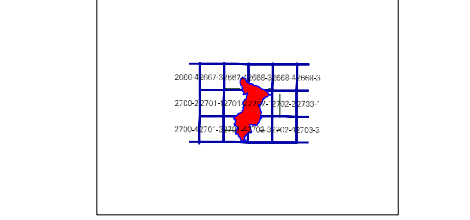

Fonte: Mapa Índice do Brasil-IBGE

Localização no Estado



| Articulação das Partes do Mapa | |
|--------------------------------|-----|
| 3/1 | 3/2 |
| 2/1 | 2/2 |
| 1/1 | 1/2 |

Marília-SP

ASPECTOS FÍSICOS

| | |
|---------------------|------------------|
| Mesorregião: | MARILIA |
| Microrregião: | MARILIA |
| Altitude da Sede: | Área: 1169,6 Km² |
| COORDENADAS DA SEDE | |
| Latitude: -22.214 | E: -008.035 |
| Longitude: -49.946 | N: 7943069 |
| TAC: 51 | |

CRONOLOGIA

| MALHA TERRITORIAL | 2007 |
|---|------------|
| EDIÇÃO | 12-11-2007 |
| Informações relativas à documentação básica e atualizada. Consultar Metadados | |

IMPLEMENTAÇÃO

| | | |
|-----------------------|---|------|
| Coordenação Técnica: | Coordenação de Cartografia | OCAR |
| Coordenação Temática: | Coordenação de Estatísticas Territoriais | CETE |
| Unidades Produtoras: | Unidades Estaduais do IBGE | |
| Elaboração: | Centro de Documentação e Disseminação da Informação | CDI |

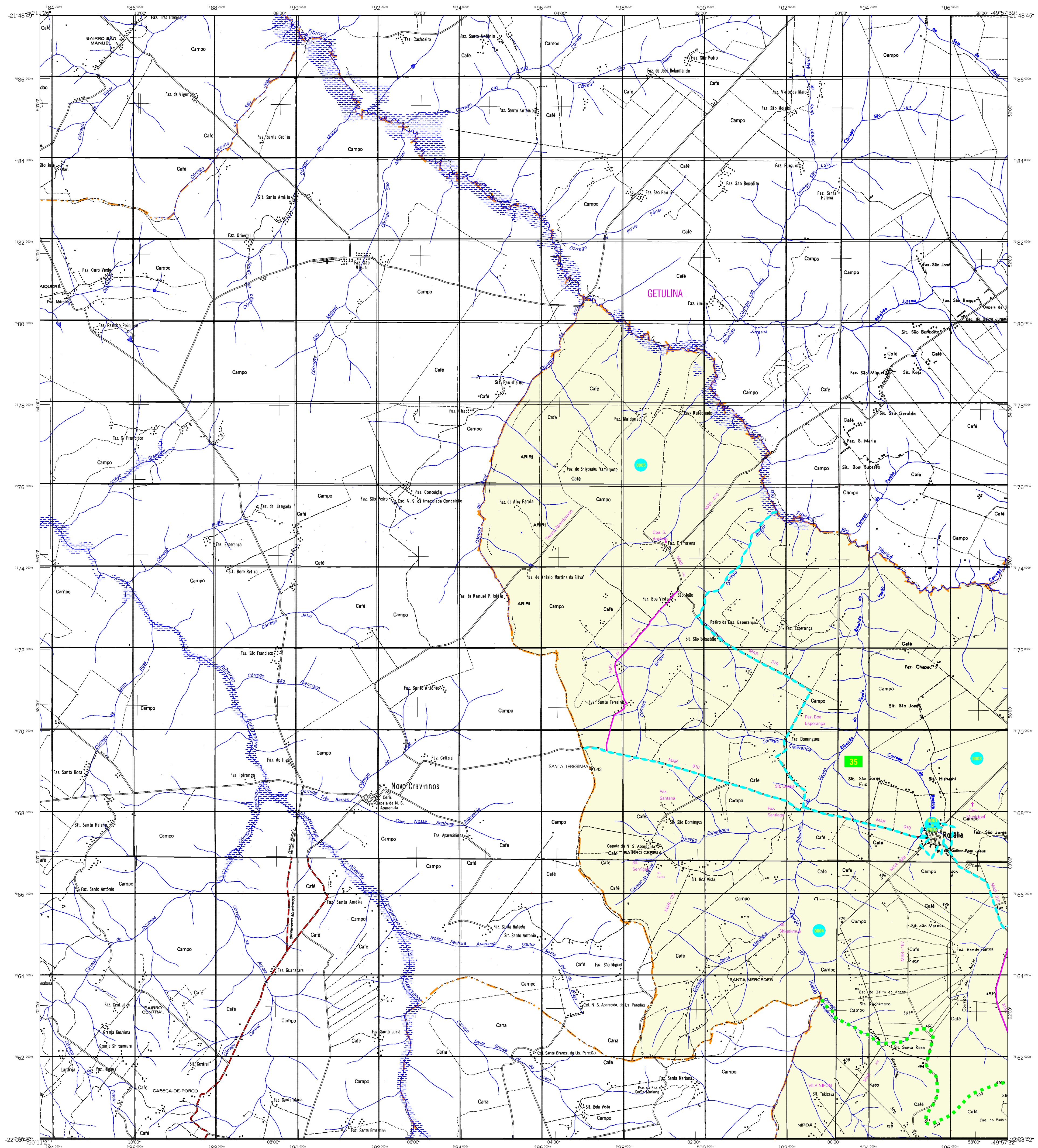

MAPA MUNICIPAL ESTATÍSTICO

ELEMENTOS PLANIMÉTRICOS

- Edificações
- Igreja, Escola, Mina
- Molho de vento, Molho de água
- Campo de emergência, Fardol
- Localidades
- Linha transmissora de energia, Cerca
- Linha telefônica
- Rodovias
- auto-estrada pavimentada
- sem pavimentação
- caminho carroçável
- trilha, caminho e picada
- prefeio de estrada: federal, estadual
- Ferrovias
- bitola larga
- bitola estreita

CONVENÇÕES CARTOGRÁFICAS

ELEMENTOS ALTIMÉTRICOS

- Ponto trigonométrico, Referência de nível
- Ponto astronômico, Ponto barométrico
- Cota comprovada
- Superfície deformada, Areia
- CURSO DE ÁGUA INTERMITENTE
- Lago ou lagoa intermitente
- Terrão sujeito a inundação, Salina
- Bêgo ou pântano
- Paça (água), Nascente
- Rápidos e cataratas grandes
- Rápidos e cataratas
- Molhe e represa: terra e alvenaria
- Acoroadouro, Rio seco ou de aluvião
- Relevo rochoso

ELEMENTOS DE HIDROGRAFIA

- Curso de água intermitente
- Lago ou lagoa intermitente
- Terrão sujeito a inundação, Salina
- Bêgo ou pântano
- Paça (água), Nascente
- Rápidos e cataratas grandes
- Rápidos e cataratas
- Molhe e represa: terra e alvenaria
- Acoroadouro, Rio seco ou de aluvião
- Relevo rochoso

| Convenções Temáticas | | | |
|----------------------|--------------|-------------|--------------|
| Limites: Distrital | | | |
| Sub-Distrital | | | |
| Setor Censitário | | | |
| Identificação | | | |
| Distrito | Sub-Distrito | Setor Rural | Setor Urbano |
| 05 | 05 | 05 | 05 |

LIMITES

- internacional
- intermunicipal
- intermunicipal
- áreas especiais

Escala 1 : 50.000

0 1.000 2.000 3.000

SETEMA DE PROJEÇÃO UTM
Origem na quilômetros UTM: Quadrante e Meridiano 51° W/E;
Acrescidas as constantes de 1000 e 500 km respectivamente
DATUM HORIZONTAL: SAD 69

Este produto integra a coleção de mapas municipais gerados de forma semi-automatizada,
a partir da junção das folhas do Mapeamento Sistemático Brasileiro produzidas pelo
IBGE. Dada a natureza, em formato raster, essa versão de Malha Municipal Digital do IBGE,
com atualização proveniente de diversas fontes, sem tratamento pleno de
integração e correção dos elementos cartográficos.

MINISTÉRIO DO PLANEJAMENTO, ORÇAMENTO E GESTÃO
INSTITUTO BRASILEIRO DE GEOGRAFIA E ESTATÍSTICA
A DIRETORIA DE GEOGRAFIA, ADMINISTRAÇÃO E GESTÃO DE SERVIÇOS
de fômites ou unidades específicas de mapeamento
At. 1001, 10.011 - Marília de São José
R. Dr. Amadeu A. CEP 35.240-001
© 2007 - DEPÓSITO DE REPRODUÇÃO RESERVADOS

| GEOCÓDIGO | | Divisão Político-Administrativa | |
|-----------|-------------|---------------------------------|--|
| DISTRITO | SUBDISTRITO | NOME | |
| 352900505 | | MARILIA | |
| 352900510 | | AMADEU AMARAL | |
| 352900515 | | AVANÇADO | |
| 352900520 | | DIRECUL | |
| 352900525 | | LACIO | |
| 352900530 | | PAZ DE NOBREGA | |
| 352900535 | | ROSÁLIA | |

Localização do município no Mapeamento Sistemático

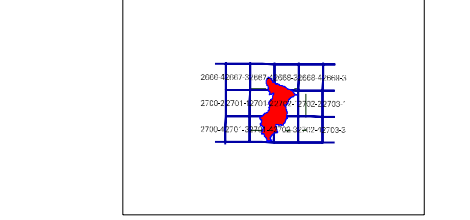

Fonte: Mapa Índice do Brasil-IBGE

Localização no Estado

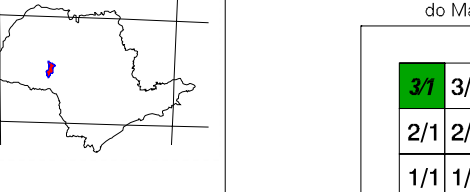

| Articulação das Partes do Mapa | |
|--------------------------------|-----|
| 35 | 3/2 |
| 2/1 | 2/2 |
| 1/1 | 1/2 |

Marília-SP

ASPECTOS FÍSICOS

| | |
|---------------------|------------------|
| Mesorregião: | MARILIA |
| Microrregião: | MARILIA |
| Altitude da Sede: | Área: 1169,8 Km² |
| COORDENADAS DA SEDE | |
| Latitude: -22,214 | E: 008035 |
| Longitude: -49,946 | N: 7543089 |
| TAC: 51 | |

CRONOLOGIA

| MALHA TERRITORIAL | 2007 |
|---|------------|
| EDIÇÃO | 12-11-2007 |
| Informações relativas à documentação básica e atualização | |
| Consultar Metadados | |

IMPLEMENTAÇÃO

| | |
|--|---|
| Coordenação Teórica: | CCARI |
| Coordenação de Cartografia: | CCARI |
| Coordenação Temática: | CETE |
| Coordenação de Estatísticas Temáticas: | CETE |
| Unidades Produtoras: | Unidades Estaduais do IBGE |
| Elaboração: | Centro de Documentação e Disseminação da Informação |
| CDI | |

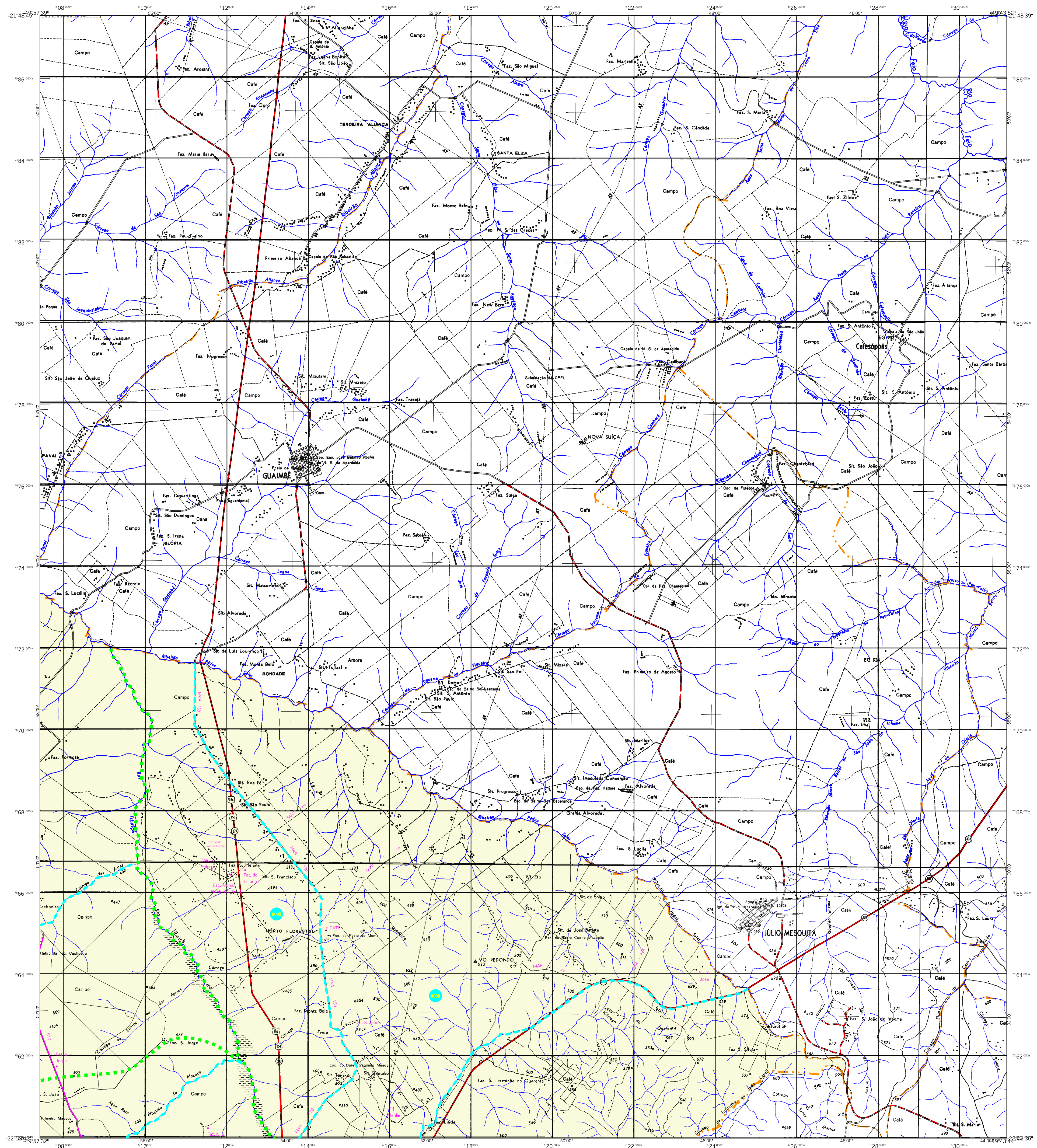

MAPA MUNICIPAL ESTATÍSTICO

ELEMENTOS PLANIMÉTRICOS

- Edificações
- Ignija, Escola, Mina
- Molho de vento, Molho de água
- Campo de emergência, Fardol
- Localidades
- Linha transmissora de energia, Cerca
- Linha telefônica
- Rodovias
- auto-estrada
- pavimentada
- sem pavimentação
- caminho carroçável
- trilha, caminho e picada
- prefeio de estrada: federal, estadual
- Ferrovias
- bitola larga
- bitola estreita

CONVENÇÕES CARTOGRÁFICAS

ELEMENTOS ALTIMÉTRICOS

- Ponto trigonométrico, Referência de nível
- Ponto astronômico, Ponto barométrico
- Cota deformada
- Superfície deformada, Areia
- Curso de água intermitente
- Lago ou lagoa intermitente
- Terrão sujeito a inundação, Solina
- Bêijo ou plântano
- Piça (água), Nascente
- Rápidos e cataratas grandes
- Rápidos e cataratas
- Rocha submersa e a descoberto
- Molhe e represa: terra e alvenaria
- Acoroaduro, Rio seco ou de aluvião
- Recife rochoso

ELEMENTOS DE HIDROGRAFIA

- Curso de água intermitente
- Lago ou lagoa intermitente
- Terrão sujeito a inundação, Solina
- Bêijo ou plântano
- Piça (água), Nascente
- Rápidos e cataratas grandes
- Rápidos e cataratas
- Rocha submersa e a descoberto
- Molhe e represa: terra e alvenaria
- Acoroaduro, Rio seco ou de aluvião
- Recife rochoso

| Convenções Temáticas | | | |
|----------------------|---------------|-------------------|---------------|
| Limite: Distrital | Sub-Distrital | Sector Censitário | Sector Urbano |
| | | | |
| | | | |

LIMITES
internacional
intermunicipal
intermunicipal
áreas especiais

Escala 1 : 50.000

SETEMA DE PROJEÇÃO UTM
Origem no quilômetro UTM: Quilômetro 51° WED
Acordadas as coordenadas de 1000 e 500 km respectivamente
DATUM HORIZONTAL: SAD 59

MINISTÉRIO DO PLANEJAMENTO, ORÇAMENTO E GESTÃO
INSTITUTO BRASILEIRO DE GEOGRAFIA E ESTATÍSTICA
A DIRETORIA DE SEGUIMENTO ÀS AÇÕES E GESTÃO DA COORDENAÇÃO
DE FOLHAS DE Mapeamento Sistemático Brasileiro produzida pelo
IBGE, DISENHO e CORTES, em formato raster e/ou vetor e de Malha Municipal Digital ou BMD,
com atualização proveniente de diversas fontes, sem tratamento pleno de
inteligência computacional dos elementos cartográficos.

| GEOCÓDIGO | | NOME | |
|-----------|----------------|-----------|----------------|
| DISTRITO | SUBDISTRITO | | |
| 352900505 | MARILIA | 352900505 | MARILIA |
| 352900510 | AMARILU AMARAL | 352900510 | AMARILU AMARAL |
| 352900515 | AVANIGUÁ | 352900515 | AVANIGUÁ |
| 352900520 | DIRCELU | 352900520 | DIRCELU |
| 352900525 | LACIO | 352900525 | LACIO |
| 352900530 | PAIORE NOBREGA | 352900530 | PAIORE NOBREGA |
| 352900535 | ROSÁLIA | 352900535 | ROSÁLIA |

Localização do município no Mapeamento Sistemático

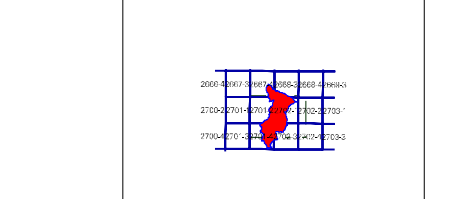

Fonte: Mapa Índice do Brasil-IBGE

Localização no Estado

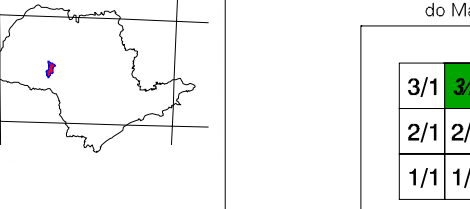

| | |
|-----|-----|
| 3/1 | 32 |
| 2/1 | 2/2 |
| 1/1 | 1/2 |

Marília-SP

| ASPECTOS FÍSICOS | |
|---|------------------------------|
| Mesorregião: | MARILIA |
| Microrregião: | MARILIA |
| Altitude da Sede: | Área: 1169,8 Km ² |
| COORDENADAS DA SEDE | |
| Latitude: -22.214 | E: 008.035 |
| Longitude: -49.946 | N: 7943089 |
| Cronologia | |
| Malha Territorial: | 2007 |
| Edição: | 12-11-2007 |
| Informações relativas à documentação básica e atualização | |
| Consultar Metadados | |
| IMPLEMENTAÇÃO | |
| Coordenação Técnica: | CCARI |
| Coordenação Temática: | CETE |
| Unidades Produtoras: | Unidades Estaduais do IBGE |
| Elaboração: | |
| Centro de Documentação e Disseminação da Informação | |
| CDDI | |