

MAPA MUNICIPAL ESTATÍSTICO

Paulo de Faria-SP

CONVENÇÕES CARTOGRÁFICAS

ELEMENTOS PLANIMÉTRICOS

- Edificações: Igreja, Escola, Mina, Molino de vento, Molino de água, Campo de emergência, Farol, Localidades.
- Linha transmissora de energia, Cerca, Linha telefônica.
- Rodovias: auto-estrada, pavimentada, sem pavimentação, sem pavimentação, caminho carroçável, trilha, caminho e picada, prefixo de estrada: federal, estadual.
- Ferrovias: bitola larga, bitola estreita.

ELEMENTOS ALTIMÉTRICOS

- Ponto trigonométrico, Referência de nível, Ponto astronômico, Ponto barométrico, Cota comprovada, Superfície deformada, Areia.

ELEMENTOS DE HIDROGRAFIA

- Curso d'água intermitente, Lago ou lagoa intermitente, Terreno sujeito a inundação, Safina, Brejo ou pântano, Poço (água), Nascente, Rápidos e cachoeiras grandes, Rápidos e cachoeiras, Rocha submersa e descoberto, Molhe e represa: terra e alvenaria, Ancoradouro, Rio seco ou de alúvio, Recife rochoso.

ATUALIZAÇÕES CARTOGRÁFICAS

- COR MAGENTA - Levantamentos por GPS e/ou Imagens de Satélites
- COR VERDE - Lançamento aproximado sem comprovação cartográfica

CONVENÇÕES TEMÁTICAS

Limites: Distrital, Sub-Distrital, Setor Censitário.

Identificação: Distrito, Sub-Distrito, Setor Rural, Setor Urbano Aglomeração Rural.

LIMITES

- internacional
- interdistrital
- intermunicipal
- áreas especiais

Escala 1 : 50.000

SISTEMA DE PROJEÇÃO UTM
Origem da quilometragem UTM: Equador e Meridiano 51 WGT.
Ascensões as constantes de 1000 e 500 Km respectivamente
DATUM HORIZONTAL: SAD 69

Este produto integra a coleção de mapas municipais gerados de forma semi-automatizada, a partir da junção das folhas do Mapeamento Sistemático Brasileiro produzidas pelo IBGE, DSE e outros, em formato raster e/ou vetorial e da Malha Municipal Digital do IBGE, com atualização proveniente de diversas fontes, sem tratamento pleno de integração e completude dos elementos cartográficos.

MINISTÉRIO DO PLANEJAMENTO, ORÇAMENTO E GESTÃO
INSTITUTO BRASILEIRO DE GEOGRAFIA E ESTATÍSTICA
A DIRETORIA DE GEOCIÊNCIAS integra-se e gerencia a comunicação de fatos ou cartões verificadas neste mapa.
AV. Brasil, 19.071 - Favela de Lucas
Rio de Janeiro-RJ - CEP 21.241-051
©IBGE - criação de renovação de matrizes

Divisão Político-Administrativa

| GEOCÓDIGO | NOME |
|-----------|-------------------------|
| 353660400 | DISTRITO PAULO DE FÁRIA |

Localização do município no Mapeamento Sistemático

Fonte: Mapa Índice do Brasil - IBGE

Localização no Estado

Articulação das Partes do Mapa

ASPECTOS FÍSICOS

Mesorregião: SÃO JOSÉ DO RIO PRETO
Microrregião: SÃO JOSÉ DO RIO PRETO
Altitude da Sede: Área: 738,2 Km²
COORDENADAS DA SEDE
Latitude: -20,031 E: 69,9131 MC
Longitude: -49,383 N: 774282 51

CRONOLOGIA

Malha Territorial: 2007
Edição: 11-10-2007
Informações relativas à documentação básica e atualização: Consultar Metadados

IMPLEMENTAÇÃO

Coordenação Técnica: Coordenação de Cartografia CCAR
Coordenação Temática: Coordenação de Estruturas Territoriais CETE
Unidades Produtoras: Unidades Estaduais do IBGE
Dissiminação: Centro de Documentação e Disseminação de Informação CDDI

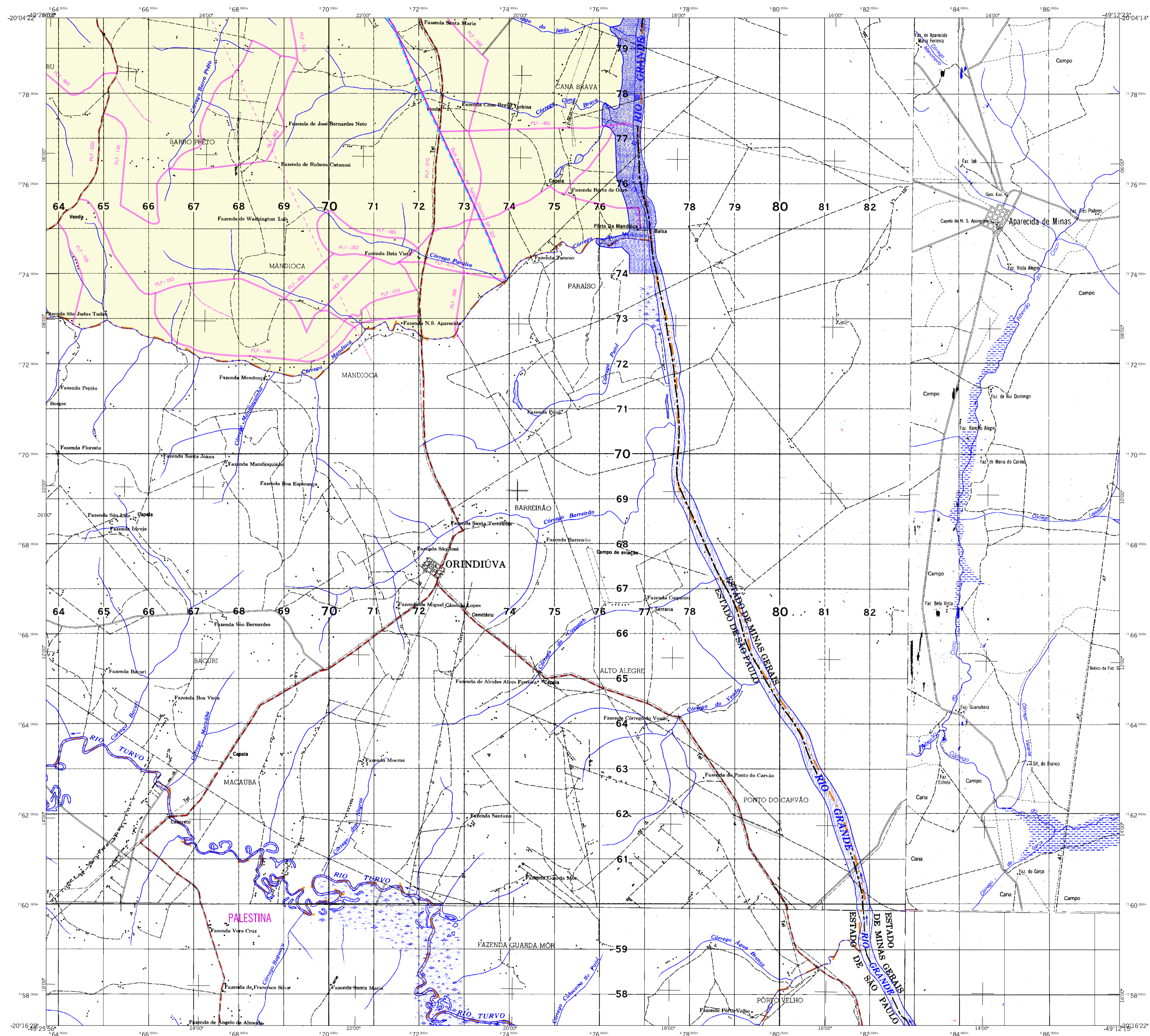

MAPA MUNICIPAL ESTATÍSTICO

Paulo de Faria-SP

ELEMENTOS PLANIMÉTRICOS

- Edificações: Igreja, Escola, Mina, Molino de vento, Molino de água, Campo de emergência, Farol, Localidades.
- Linha transmissora de energia, Cerca, Linha telefônica.
- Rodovias: auto-estrada, pavimentada, sem pavimentação, sem pavimentação, caminho carroçável, trilha, caminho e picada, prefixo de estrada: federal, estadual.
- Ferrovias: bitola larga, bitola estreita.

CONVENÇÕES CARTOGRÁFICAS

ELEMENTOS ALTIMÉTRICOS

- Ponto trigonométrico, Referência de nível, Ponto astronômico, Ponto barométrico, Cota comprovada, Superfície deformada, Areia.
- ELEMENTOS DE HIDROGRAFIA: Curso d'água intermitente, Lago ou lagoa intermitente, Terreno sujeito a inundação, Safina, Brejo ou pântano, Poço (água), Nascente, Rápidos e cachoeiras grandes, Rápidos e cachoeiras, Rocha submersa e a descoberto, Molhe e represa; terra e silvença, Ancoradouro, Rio seco ou de alúvio, Recife rochoso.

Convenções Temáticas

| | | |
|--------------------|---------------|------------------|
| Limites: Distrital | Sub-Distrital | Setor Censitário |
| Distrito | Sub-Distrito | Sector Rural |
| 05 | 06 | 07 |
| 08 | 09 | 10 |
| 11 | 12 | 13 |
| 14 | 15 | 16 |
| 17 | 18 | 19 |
| 20 | 21 | 22 |
| 23 | 24 | 25 |
| 26 | 27 | 28 |
| 29 | 30 | 31 |
| 32 | 33 | 34 |
| 35 | 36 | 37 |
| 38 | 39 | 40 |
| 41 | 42 | 43 |
| 44 | 45 | 46 |
| 47 | 48 | 49 |
| 50 | 51 | 52 |
| 53 | 54 | 55 |
| 56 | 57 | 58 |
| 59 | 60 | 61 |
| 62 | 63 | 64 |
| 65 | 66 | 67 |
| 68 | 69 | 70 |
| 71 | 72 | 73 |
| 74 | 75 | 76 |
| 77 | 78 | 79 |
| 80 | 81 | 82 |

- LIMITES: internacional, interdistrital, intermunicipal, áreas especiais.

Escala 1 : 50.000

SISTEMA DE PROJEÇÃO UTM. Origem da quilometragem UTM: Equador e Meridiano 51 WGT. Acredita-se as coordenadas de 10000 e 500 Km respectivamente DATUM HORIZONTAL: SIA 83. Este produto integra a coleção de mapas municipais gerados de forma semi-automatizada, a partir da junção das folhas do Mapeamento Sistemático Brasileiro produzidas pelo IBGE, DSE e outros, em formato raster geo-referenciado e da Malha Municipal Digital do IBGE, com atualização proveniente de diversas fontes, sem tratamento pleno de integração e completude dos elementos cartográficos.

MINISTÉRIO DO PLANEJAMENTO, ORÇAMENTO E GESTÃO
INSTITUTO BRASILEIRO DE GEOGRAFIA E ESTATÍSTICA
A DIRETORIA DE GEOCENSIOS organiza e gerencia a comunicação de dados e cartilhas verificadas neste mapa.
AV. Brasil, 19.071 - Paulo de Faria
Rio de Janeiro-RJ - CEP 21.241-051
©IBGE - criação de renovação de matrizes

| GEOCÓDIGO | | NOME | |
|-----------|-------------|----------------|--|
| Distrito | Subdistrito | PAULO DE FÁRIA | |
| 353660405 | | | |

Localização do município no Mapeamento Sistemático

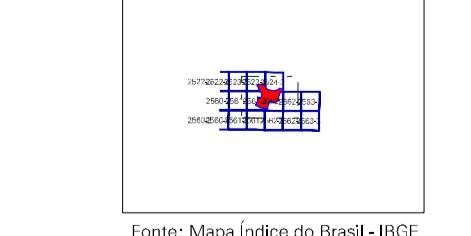

Fonte: Mapa Índice do Brasil - IBGE

Localização no Estado

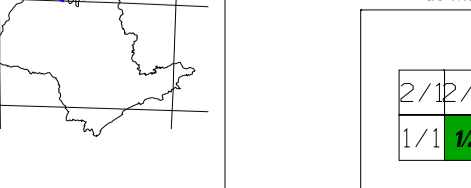

Articulação das Partes do Mapa

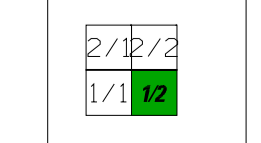

ASPECTOS FÍSICOS

| | |
|-------------------------------------|-----------------|
| Mesorregião: SAO JOSE DO RIO PRETO | Área: 738,2 Km² |
| Microrregião: SAO JOSE DO RIO PRETO | |
| COORDENADAS DA SEDE | |
| Latitude: -20,031 | E: 699131 |
| Longitude: -49,383 | N: 774262 |
| | MC: 51 |

CRONOLOGIA

| | |
|---|---------------------|
| MALHA TERRITORIAL | 2007 |
| EDIÇÃO | 11-10-2007 |
| Informações relativas à documentação básica e atualização | Consultar Metadados |

IMPLEMENTAÇÃO

| | |
|---|------|
| Coordenação Técnica: Coordenação de Cartografia | CCAR |
| Coordenação Temática: Coordenação de Estruturas Territoriais | CETE |
| Unidades Produtoras: Unidades Estaduais do IBGE | |
| Disseminação: Centro de Documentação e Disseminação de Informação | CCDI |

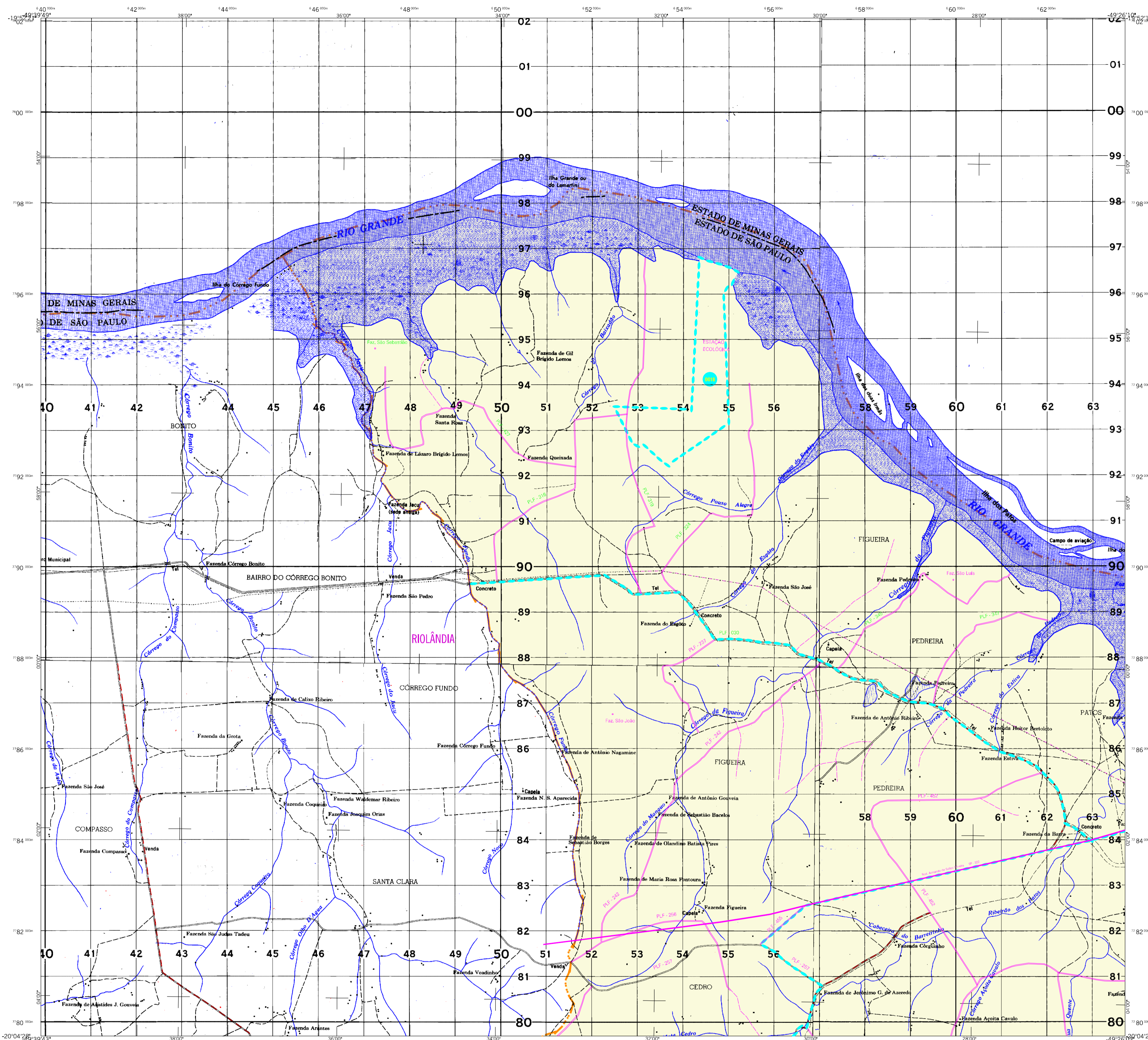

MAPA MUNICIPAL ESTATÍSTICO

Paulo de Faria-SP

ELEMENTOS PLANIMÉTRICOS

- Edificações: Igreja, Escola, Mina, Molino de vento, Molino de água, Campo de emergência, Farol, Localidades.
- Linha transmissora de energia, Cerca, Linha telefônica.
- Rodovias: auto-estrada, pavimentada, sem pavimentação, sem pavimentação, caminho carroçável, trilha, caminho e picada, prefixo de estrada: federal, estadual.
- Ferrovias: bitola larga, bitola estreita.

CONVENÇÕES CARTOGRÁFICAS

ELEMENTOS ALTIMÉTRICOS

- Ponto trigonométrico, Referência de nível, Ponto astronômico, Ponto barométrico, Cota comprovada, Superfície deformada, Areia.

ELEMENTOS DE HIDROGRAFIA

- Curso d'água intermitente, Lago ou lagoa intermitente, Terreno sujeito a inundação, Safina, Brejo ou pântano, Poço (água), Nascente, Rápidos e cachoeiras grandes, Rápidos e cachoeiras, Rocha submersa e a descoberto, Molhe e represa; terra e alvenaria, Ancoradouro, Rio seco ou de alúvio, Recife rochoso.

| Convenções Temáticas | | | |
|----------------------|---------------|------------------|-------------------------------|
| Limites: Distrital | Sub-Distrital | Setor Censitário | |
| Distrito | Sub-Distrito | Setor Rural | Setor Urbano Aglomerado Rural |
| 05 | 06 | 07 | 08 |

LIMITES
internacional
interdistrital
intermunicipal
áreas especiais

Escala 1 : 50.000

SISTEMA DE PROJEÇÃO UTM
Origem de quilômetros: UTM Equador e Meridiano 51 WGT.
Acrescidas as constantes de 1000 e 500 Km respectivamente
DATUM HORIZONTAL: SAD 69

MINISTÉRIO DO PLANEJAMENTO, ORÇAMENTO E GESTÃO
INSTITUTO BRASILEIRO DE GEOGRAFIA E ESTATÍSTICA
A DIRETORIA DE GEOCENSIOS organiza e gerencia a atualização de dados e cartilhas verificadas neste mapa.
AV. Brasil, 19.071 - Parada de Lucas
Rio de Janeiro-RJ - CEP 21.241-051
©IBGE - criação de renovação de matrizes

| Divisão Política-Administrativa | |
|---------------------------------|----------------|
| GEOCÓDIGO | NOME |
| Distrito | PALAU DE FÁRIA |
| Subdistrito | |
| 353660405 | |

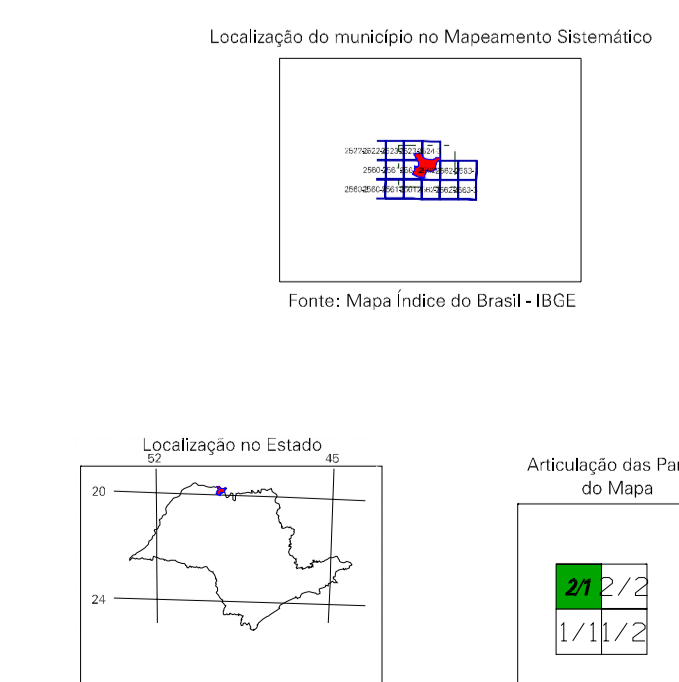

| ASPECTOS FÍSICOS | |
|--|---|
| Mesorregião: | SÃO JOSÉ DO RIO PRETO |
| Microrregião: | SÃO JOSÉ DO RIO PRETO |
| Altitude da Sede: | Área: 738,2 Km ² |
| COORDENADAS DA SEDE | |
| Latitude: -20,031 | E: 69,9131 |
| Longitude: -49,383 | N: 774282 |
| MC: | 51 |
| CRONOLOGIA | |
| Malha Territorial: | 2007 |
| Edição: | 11-10-2007 |
| Informações relativas à documentação básica e atualização: | Consultar Metadados |
| IMPLEMENTAÇÃO | |
| Coordenação Técnica: | Coordenação de Cartografia |
| Coordenação de Estruturas Territoriais: | CCAR |
| Coordenação de Estruturas Territoriais: | CETE |
| Unidades Produtoras: | Unidades Estaduais do IBGE |
| Disseminação: | Centro de Documentação e Disseminação de Informação |
| | CCDI |

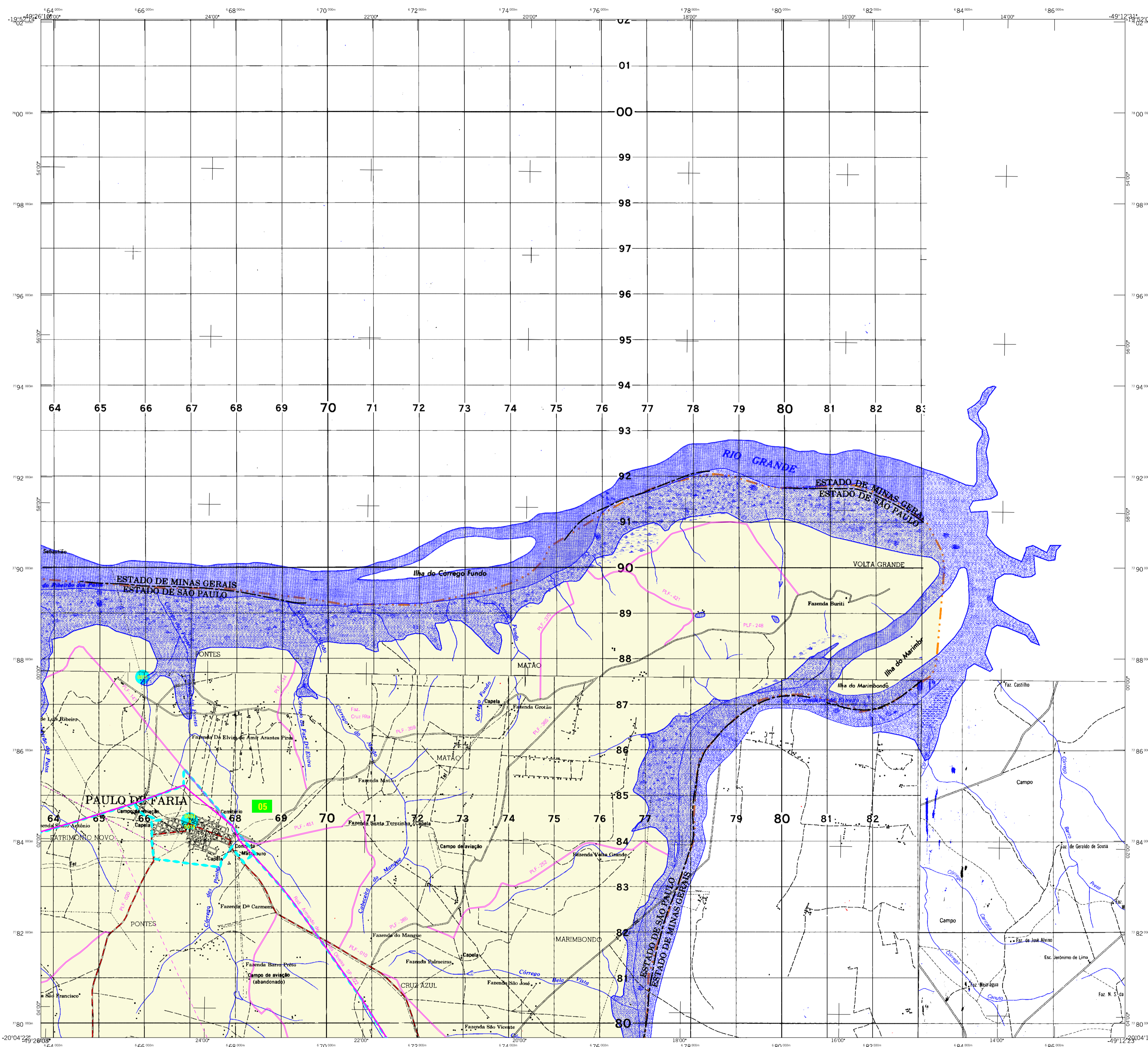

MAPA MUNICIPAL ESTATÍSTICO

Paulo de Faria-SP

ELEMENTOS PLANIMÉTRICOS

- Edificações: Igreja, Escola, Mina, Molino de vento, Molino de água, Campo de emergência, Farol, Localidades.
- Linha transmissora de energia, Cerca, Linha telefônica.
- Rodovias: auto-estrada, estrada pavimentada, sem pavimentação, sem pavimentação, caminho carroçável, trilha, caminho e picada, prefixo de estrada: federal, estadual.
- Ferrovias: bitola larga, bitola estreita.

ELEMENTOS ALTIMÉTRICOS

- Ponto trigonométrico, Referência de nível, Ponto astronômico, Ponto barométrico, Cota comprovada, Superfície deformada, Areia.

ELEMENTOS DE HIDROGRAFIA

- Curso d'água intermitente, Lago ou lagoa intermitente, Terreno sujeito a inundação, Safina, Brejo ou pântano, Poço (água), Nascente, Rápidos e cachoeiras grandes, Rápidos e cachoeiras, Rocha submersa e a descoberto, Molhe e represa, terra e silvenária, Ancoradouro, Rio seco ou de alúvio, Recife rochoso.

CONVENÇÕES CARTOGRÁFICAS

Convenções Temáticas

| | | |
|--------------------|---------------|-------------------|
| Limites: Distrital | Sub-Distrital | Sector Censitário |
| Distrito | Sub-Distrito | Sector Rural |
| 05 | 06 | 07 |

Identificação

| | | |
|-------------|--------------|-------------------|
| Setor Rural | Setor Urbano | Agglomerado Rural |
|-------------|--------------|-------------------|

LIMITES

- internacional
- interdistrital
- intermunicipal
- áreas especiais

CONVENÇÕES TEMÁTICAS

Limites: Distrital, Sub-Distrital, Sector Censitário

Identificação: Setor Rural, Setor Urbano, Agglomerado Rural

LIMITES

- internacional
- interdistrital
- intermunicipal
- áreas especiais

Escala 1 : 50.000

SISTEMA DE PROJEÇÃO UTM
Origem de quilômetros: UTM, Equador e Meridiano 51 WGr.
Acrescidas as constantes de 1000 e 500 Km respectivamente
DATUM HORIZONTAL: SAD 69

Este produto integra a coleção de mapas municipais gerados de forma semi-automatizada, a partir da junção das folhas do Mapeamento Sistemático Brasileiro produzidas pelo IBGE, DSI e outros, em formato raster e vetorial e do Mapa Municipal Digital do IBGE, com atualização proveniente de diversas fontes, sem tratamento pleno de integração e completude dos elementos cartográficos.

MINISTÉRIO DO PLANEJAMENTO, ORÇAMENTO E GESTÃO
INSTITUTO BRASILEIRO DE GEOGRAFIA E ESTATÍSTICA
A DIRETORIA DE GEOCENOSAS registra e gerencia a comunicação de fatos ou cartilhas verificadas neste mapa.
AV. Brasil, 19.071 - Parada de Lucas
Rio de Janeiro-RJ - CEP 21.241-051
©IBGE - criação de renovação de identidade

| Divisão Político-Administrativa | |
|---------------------------------|----------------|
| GEOCÓDIGO | NOME |
| 353660400 | PAULO DE FÁRIA |
| Distrito | |
| Subdistrito | |

Localização do município no Mapeamento Sistemático

Fonte: Mapa Índice do Brasil - IBGE

Localização no Estado

Articulação das Partes do Mapa

ASPECTOS FÍSICOS

Mesorregião: SÃO JOSÉ DO RIO PRETO
Microrregião: SÃO JOSÉ DO RIO PRETO
Altitude da Sede: Área: 738,2 Km²
COORDENADAS DA SEDE: MC, 51
Latitude: -20,031 E: 69,131
Longitude: -49,383 N: 774,282

CRONOLOGIA

Malha Territorial: 2007
Edição: 11-10-2007
Informações relativas à documentação básica e atualização: Consultar Metadados

IMPLEMENTAÇÃO

Coordenação Técnica: Coordenação de Cartografia: CCAR
Coordenação de Estruturas Territoriais: CETE
Unidades Produtoras: Unidades Estaduais do IBGE
Dissiminação: Centro de Documentação e Disseminação de Informação: CDDI