

MAPA MUNICIPAL ESTATÍSTICO

ELEMENTOS PLANIMÉTRICOS

Edificações: Igreja, Escola, Mina, Moinho de vento, Molinho de água, Campo de emergência, Farol, Localidades.

Linha transmissora de energia, Cercas, Linha telefônica.

Rodovias: auto-estrada pavimentada, sem pavimentação, caminho carroçável, trilha, caminho e picada, prefecho de estrada, federal, estadual.

Ferrovias: bitola larga, bitola estreita.

CONVENÇÕES CARTOGRÁFICAS

ELEMENTOS ALTIMÉTRICOS

Ponto trigonométrico, Referência de nível, Ponto astronômico, Ponto barométrico, Cota comprovada, Superfície deformada, Área.

ELEMENTOS DE HIDROGRAFIA

Curso d'água intermitente, Lago ou lagoa intermitente, Terreno sujeito a inundação, Salina, Brejo ou planície, Poço, lagoal, Nascente, Rápidos e cachoeiras, grandes Rápidos e cachoeiras, Rápidos e cachoeiras, Rocha submersa e descoberto, Mofo e represa: terra e alvenaria, Ancoradouro, Rio seco ou de aluão, Recife rochoso.

MAPA MUNICIPAL ESTATÍSTICO

Divisão Político-Administrativa

GEOCÓDIGO	DISTRITO	SUBDISTRITO	NOME
3541604	PROMISSÃO	SANTA MARIA DO GURUPÁ	

Localização do município no Mapeamento Sistemático

Localização no Estado

Articulação das Partes do Mapa

ESCALA 1:50.000

SISTEMA DE PROJEÇÃO UTM
Datum de referência: UTM, Equador e Meridiano 51. WGS 84.
Adaptadas as coordenadas de UTM e S 2007 respectivamente.
DATUM HORIZONTAL: SAD 69

Este produto integra a coleção de mapas estatísticos gerados de forma automatizada, a partir da junção das folhas do Mapeamento Sistemático Brasileiro produzidas pelo IBGE. OSE é consultado em formato raster na versão 1.0 do Mapa Municipal Digital do IBGE, com atualização proveniente de diversas fontes, sem tratamento pleno de integração e consistência dos elementos cartográficos.

MINISTÉRIO DO PLANEJAMENTO, ORÇAMENTO E GESTÃO
INSTITUTO BRASILEIRO DE GEOGRAFIA E ESTATÍSTICA
A DIRETORIA DE GEOLOGIA, GEOPROCESSAMENTO E GERAÇÃO DE INFORMAÇÃO
UNIDADE DE ATUALIZAÇÃO DE DADOS
AV. BRASIL, 10.871 - FLORES DO LAR
91.280-000 - SÃO PAULO - SP

ASPECTOS FÍSICOS

Microrregião: Bauri

Mesorregião: LINS

Altitude da Sede: Área: 791,1 km²

COORDENADAS DA SEDE

Latitude	Longitude	MC
-21,537	-48,858	51

CHRONOLOGIA

MALHA TERRITORIAL	2007
EDIÇÃO	13.10.2007

Informações relativas à documentação técnica e atualização: Consultar Mercado

IMPLEMENTAÇÃO

Coordenação Técnica: CCAR

Coordenação Temática: CETE

Coordenação de Estruturas Territoriais: CETE

Unidades Produtoras: Unidades Estaduais do IBGE

Classificação: Centro de Documentação e Disseminação da Informação (CDI)

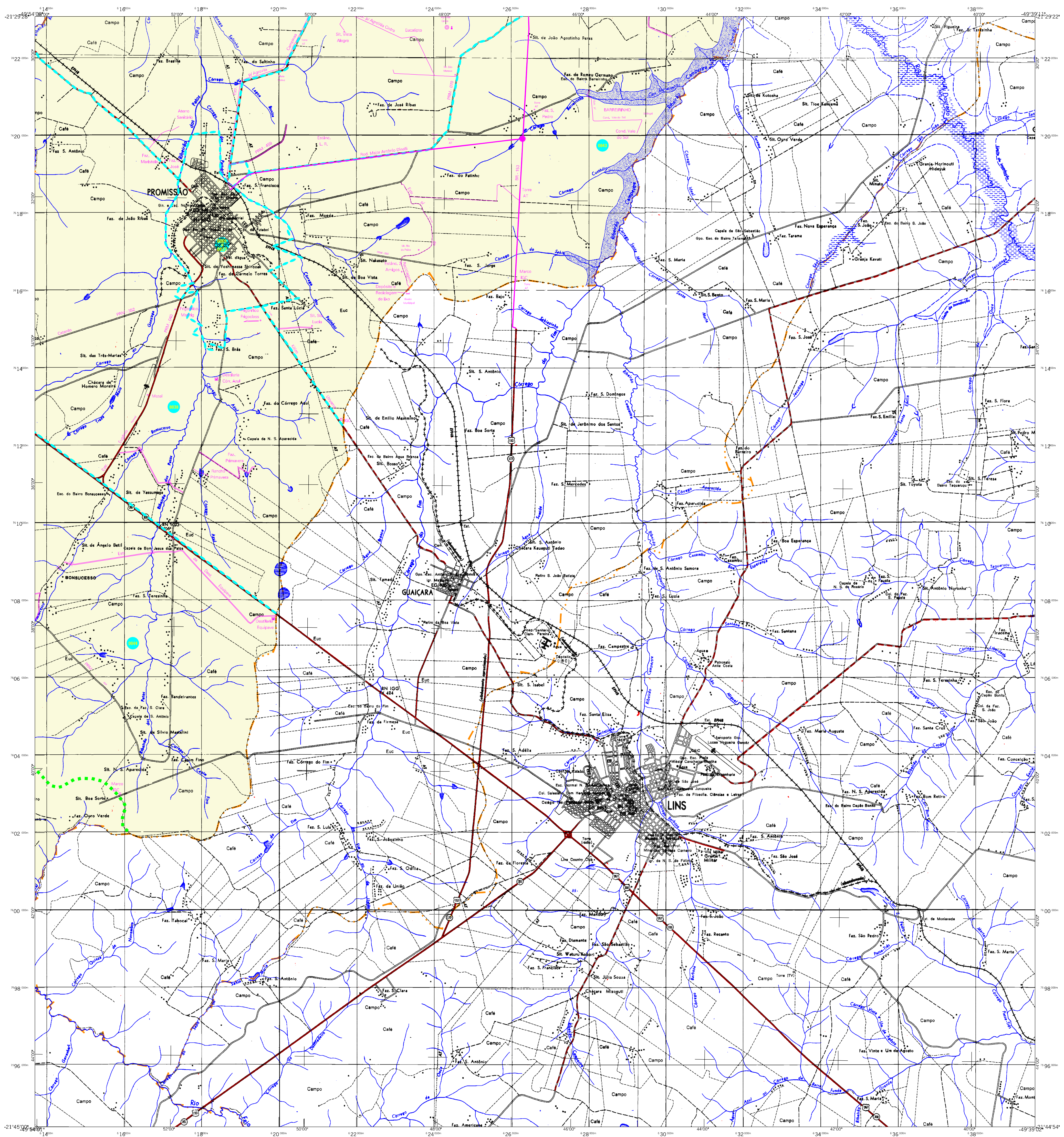

MAPA MUNICIPAL ESTATÍSTICO

<p>ELEMENTOS PLANIMÉTRICOS</p> <p>Edificações: Igreja, Escola, Mina, Moinho de vento, Molino de água, Campo de emergência, Farol, Localidades.</p> <p>Linhas: Linha transmissora de energia, Cercas, Linha telefônica.</p> <p>Rodovias: auto-estrada, pavimentação sem pavimentação, caminho carroçável, trilha, caminho e picada, prefeixo de estrada: federal, estadual.</p> <p>Ferrovias: bitola larga, bitola estreita.</p>	<p>CONVENÇÕES CARTOGRÁFICAS</p> <p>ELEMENTOS ALTIMÉTRICOS</p> <p>Ponto trigonométrico, Referência de nível, Ponto astronômico, Ponto barométrico, Cota comprovada, Superfície deformada, Área.</p> <p>ELEMENTOS DE HIDROGRAFIA</p> <p>Curso d'água intermitente, Lago ou lagoa intermitente, Terreno sujeito a inundação, Salina, Baixo ou planície, Poço, lagoal, Nascente, Rápidos e cachoeiras grandes, Rápidos e cachoeiras, Rocha submersa e descoberto, Mofo e respoço: terra e alvenaria, Ancoradouro, Rio seco ou de alúvio, Recife rochoso.</p>	<p>MAPA MUNICIPAL ESTATÍSTICO</p> <p>CONVENÇÕES TEMÁTICAS</p> <table border="1" style="width: 100%; text-align: center;"> <tr> <td>Limites: Distrital</td> <td>Sub-Distrital</td> <td>Sector Consistivo</td> </tr> <tr> <td>05</td> <td>06</td> <td>07</td> </tr> </table> <p>IDENTIFICAÇÃO</p> <table border="1" style="width: 100%; text-align: center;"> <tr> <td>Distrito</td> <td>Sub-Distrito</td> <td>Sector Rural</td> <td>Sector Urbano</td> </tr> <tr> <td>05</td> <td>06</td> <td>07</td> <td>08</td> </tr> </table> <p>LIMITES</p> <p>Internacional, Interdistrital, Intersectorial, Inter municipal, Áreas especiais.</p>	Limites: Distrital	Sub-Distrital	Sector Consistivo	05	06	07	Distrito	Sub-Distrito	Sector Rural	Sector Urbano	05	06	07	08	<p>ASPECTOS FÍSICOS</p> <p>Microrregião: Bauri Município: LINS Localização do município no Mapeamento Sistemático</p> <p>COORDENADAS DA SEDE</p> <table border="1" style="width: 100%; text-align: center;"> <tr> <td>Latitude: -21.537</td> <td>Longitude: -49.856</td> </tr> <tr> <td>E: 618263</td> <td>N: 7617978</td> </tr> <tr> <td colspan="2">MC 51</td> </tr> </table> <p>CRONOLOGIA</p> <table border="1" style="width: 100%; text-align: center;"> <tr> <td>MALHA TERRITORIAL</td> <td>2007</td> </tr> <tr> <td>EDIÇÃO</td> <td>13.10.2007</td> </tr> <tr> <td>Informações relativas à documentação</td> <td>Consultar Mercado</td> </tr> </table> <p>IMPLEMENTAÇÃO</p> <p>Coordenação Técnica: CCAR Coordenação de Estruturas Territoriais: CETE Unidades Produtoras: Unidades Estaduais do IBGE Assessoria: Centro de Documentação e Disseminação da Informação: CDDI</p>	Latitude: -21.537	Longitude: -49.856	E: 618263	N: 7617978	MC 51		MALHA TERRITORIAL	2007	EDIÇÃO	13.10.2007	Informações relativas à documentação	Consultar Mercado
Limites: Distrital	Sub-Distrital	Sector Consistivo																											
05	06	07																											
Distrito	Sub-Distrito	Sector Rural	Sector Urbano																										
05	06	07	08																										
Latitude: -21.537	Longitude: -49.856																												
E: 618263	N: 7617978																												
MC 51																													
MALHA TERRITORIAL	2007																												
EDIÇÃO	13.10.2007																												
Informações relativas à documentação	Consultar Mercado																												

SISTEMA DE PROJEÇÃO UTM
Datum de referência: UTM, Equador e Meridiano 51 W.
Altitude ao centro de massa de 0,000 a 200 m respectivamente DATUM HORIZONTAL SAD 69
Este produto integra a coleção de mapas estatísticos gerados de forma semi-automatizada, a partir de dados das folhas do Mapeamento Sistemático Brasileiro produzidas pelo IBGE. OSE é consultado em formato raster em sua versão 6 no Mapeamento Digital do IBGE, com atualização proveniente de diversas fontes, sem tratamento plano de integração e consistência dos elementos cartográficos.

MINISTÉRIO DO PLANEJAMENTO, ORÇAMENTO E GESTÃO
INSTITUTO BRASILEIRO DE GEOGRAFIA E ESTATÍSTICA
A DIRETORIA DE GEOLOGIA, GEOPROCESSAMENTO E GERAÇÃO DE INFORMAÇÃO
DE FOLHAS OU ORÇAMENTOS ESTADUAIS
AV. Brasil, 1037 - Fone: 011-3241-1000
90.000 de usuários (CEP 13.241-001)
© 2007 - Direitos de reprodução reservados

Divisão Político-Administrativa		NOME	
GEOCÓDIGO	Distrito	PROVÍNCIA	SANTA MARIA DO GUARÁ
354160410	Subdistrito		

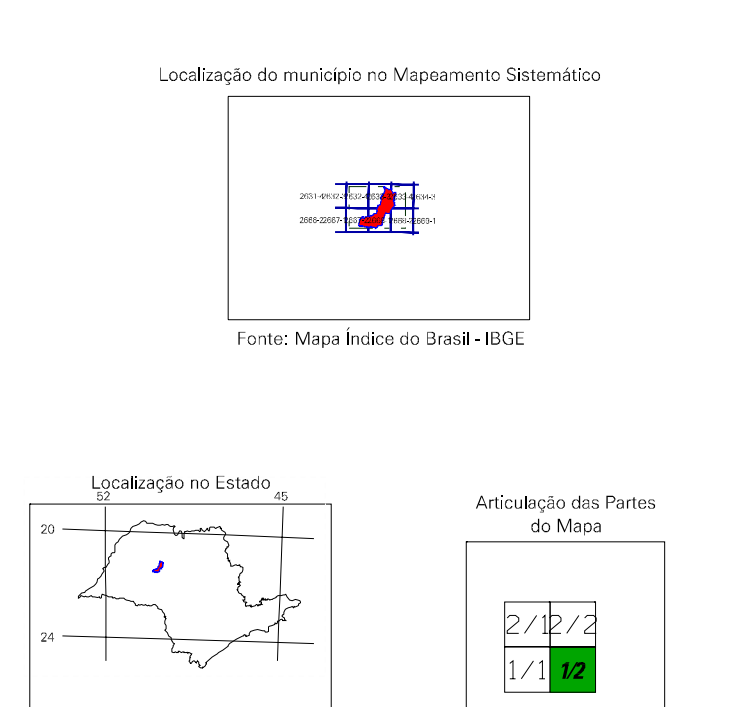

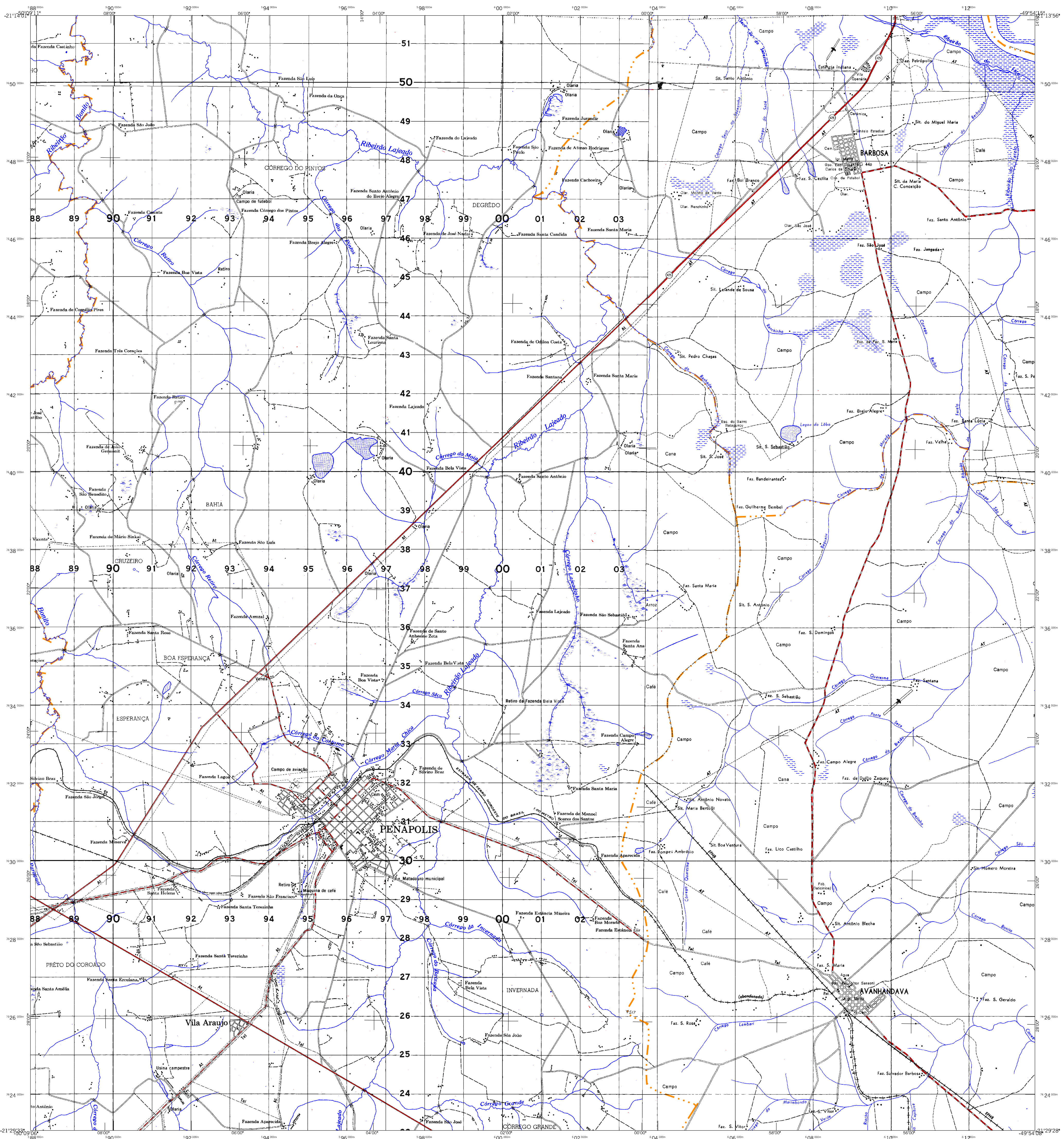

MAPA MUNICIPAL ESTATÍSTICO

ELEMENTOS PLANIMÉTRICOS

- Edificações: Igreja, Escola, Mina, Molino de vento, Molino de água, Campo de emergência, Farol, Localidades.
- Linhas transmissoras de energia, Cercas, Linhas telefônicas.
- Rodovias: auto-estrada pavimentada, sem pavimentação, caminho carroçável, trilha, caminho e picada, prefeixo de estrada, federal, estadual.
- Ferrovias: bitola larga, bitola estreita.

ELEMENTOS ALTIMÉTRICOS

- Ponto trigonométrico, Referência de nível, Ponto astronômico, Ponto barométrico, Cota comprovada, Superfície deformada, Área.
- ELEMENTOS DE HIDROGRAFIA**: Curso d'água intermitente, Lago ou lagoa intermitente, Terreno sujeito a inundação, Salina, Brejo ou planalto, Poço, lagoa, Nascente, Rápidos e cachoeiras, grandes, Rápidos e cachoeiras, Rochas submersas e descobertas, Mohe e represa: terra e alvenaria, Ancoradouro, Rio seco ou de alúvio, Recife rochoso.

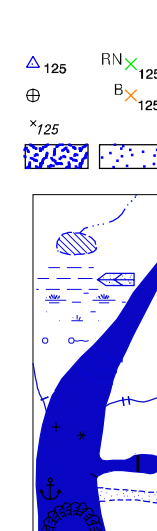

Convenções Temáticas			
Limites: Distrital	Sub-Distrital	Setor Censitário	
Distrito	Sub-Distrito	Setor Rural	Setor Urbano
05	06	07	08

LIMITES

- Internacional
- Interdistrital
- Intermunicipal
- Áreas especiais

Escala 1:50.000

SISTEMA DE PROJEÇÃO UTM
Datum de referência: UTM Equador e Meridiano 51 W.
Adotadas as coordenadas de 10.000 e 500 m respectivamente.
DATUM HORIZONTAL: SAD 69
Este produto integra a coleção de mapas produzidos através do sistema automatizado, a partir de imagens de satélites do Sistema Brasileiro de Satélites produzidas pelo IBGE. OSE e outros, em formato raster e em vetor e de Matriz Mapeável Digital do IBGE, com atualização proveniente de diversas fontes, sem tratamento plano de integração e consistência dos elementos cartográficos.

MINISTÉRIO DO PLANEJAMENTO, ORÇAMENTO E GESTÃO
INSTITUTO BRASILEIRO DE GEOGRAFIA E ESTATÍSTICA
A DIRETORIA DE GEOLOGIA, GEOPROCESSAMENTO E GERAÇÃO DE PRODUTOS
DE FOLHAS DE ORDEMAMENTO ESTATÍSTICO
AV. Brasil, 1637 - Fátima de Lourdes
91.000-000 - Rio de Janeiro - RJ
© IBGE - DIREITOS DE REPRODUÇÃO RESERVADOS

GEOCÓDIGO		NOME	
354160410	Distrito	PROMISSÃO	
354160410	Sub-distrito	SANTA MARIA DO GUARÁ	

Localização do município no Mapeamento Sistemático

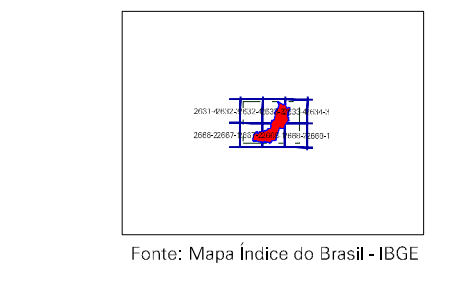

Fonte: Mapa Índice do Brasil - IBGE

Localização no Estado

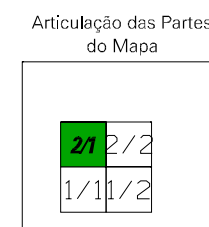
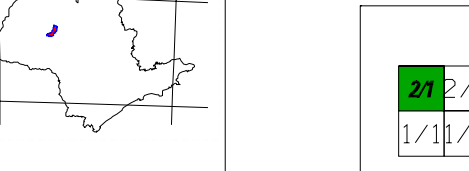

Promissão-SP

ASPECTOS FÍSICOS	
Microrregião: (DATU)	
Mesorregião: LINS	
Altitude da Sede: Área: 791,1 km²	
Coordenadas da Sede	
Latitude: -21,537	E: 49,858
Longitude: -49,858	N: 761,7978
MC	51

CRONOLOGIA	
MALHA TERRITORIAL	2007
EDIÇÃO	13/10/2007
Informações relativas à	Consultar Mercado
atualização	

IMPLEMENTAÇÃO	
Coordenação Técnica:	CCAR
Coordenação de Cartografia:	
Coordenação de Estruturas Territoriais:	CETE
Unidades Produtoras:	Unidades Estaduais do IBGE
Assessoria:	
Centro de Documentação e Disseminação da Informação:	CCDI

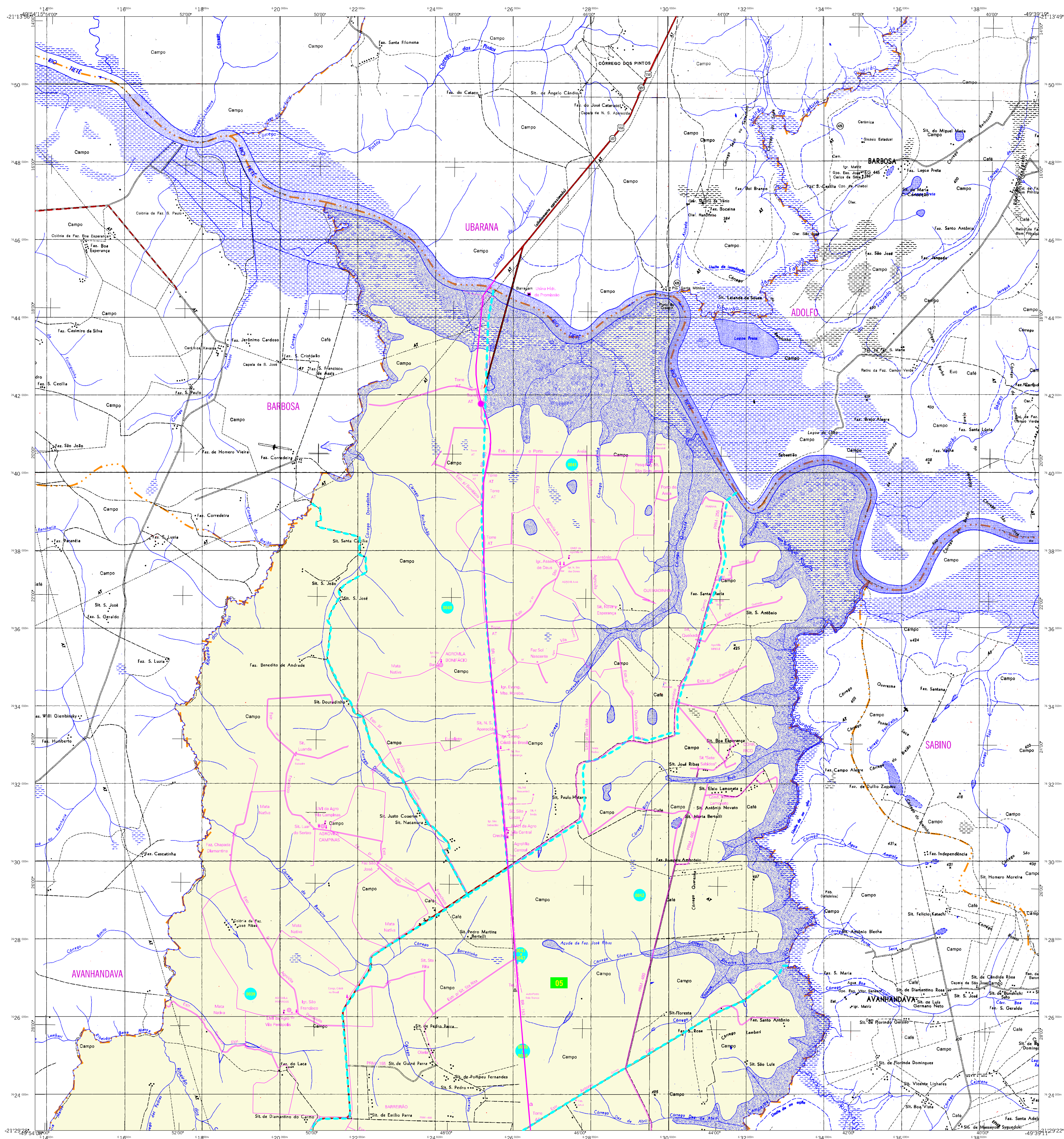

MAPA MUNICIPAL ESTATÍSTICO

<p>ELEMENTOS PLANIMÉTRICOS</p> <p>Edificações: Igreja, Escola, Mina, Molino de vento, Molino de água, Campo de emergência, Farol, Localidades.</p> <p>Linha transmissora de energia, Cercas, Linha telefônica.</p> <p>Rodovias: auto-estrada pavimentada, sem pavimentação, caminho carroçável, trilha, caminho e picada, prefecho de estrada, estadual.</p> <p>Ferrovias: bitola larga, bitola estreita.</p>	<p>CONVENÇÕES CARTOGRÁFICAS</p> <p>ELEMENTOS ALTIMÉTRICOS: Ponto trigonométrico, Referência de nível, Ponto astronômico, Ponto barométrico, Cota comprovada, Superfície deformada, Área.</p> <p>ELEMENTOS DE HIDROGRAFIA: Curso de água intermitente, Lago ou lagoa intermitente, Terreno sujeito a inundação, Salina, Brejo ou planície, Poço lagal, Nascente, Rápidos e cachoeiras, grandes, Rápidos e cachoeiras, pequenas, Rocha submersa e descoberto, Mofo e represa: terra e alvenaria, Ancoradouro, Rio seco ou de alúvio, Recife rochoso.</p>	<p>CONVENÇÕES TEMÁTICAS</p> <p>Limites: Distrital, Sub-Distrital, Setor Consistivo.</p> <p>Identificação: Setor Rural, Setor Urbano, Aglomerado Rural.</p> <p>LIMITES: Internacional, Interestadual, Intermunicipal, Áreas especiais.</p>	<p>MAPA MUNICIPAL ESTATÍSTICO</p> <p>Escala 1:50.000</p> <p>SISTEMA DE PROJEÇÃO UTM Datum de referência: UTM Equador e Meridiano 51 WGS 84 Adaptadas as coordenadas de 10.000 a 500 m respectivamente DATUM HORIZONTAL SAD 69</p> <p>Este produto integra a coleção de mapas estatísticos gerados de forma automatizada, a partir da junção das folhas do Mapeamento Sistemático Brasileiro produzidas pelo IBGE. OSE é consultado em formato raster em sua versão e no Mapa Municipal Digital do IBGE, com atualização proveniente de diversas fontes, sem tratamento plano de integração e consistência dos elementos cartográficos.</p> <p>MINISTÉRIO DO PLANEJAMENTO, ORÇAMENTO E GESTÃO INSTITUTO BRASILEIRO DE GEOGRAFIA E ESTATÍSTICA A DIRETORIA DE GEOLOGIA, GEOPROCESSAMENTO E GEOPORTALIDADE DEPARTAMENTO DE GEOPROCESSAMENTO E GEOPORTALIDADE AV. Brasil, 10.871 - Fúlbio de Lacerda 91.060-000 - Rio de Janeiro - RJ</p>	<table border="1"> <thead> <tr> <th>GEOCÓDIGO</th> <th>NOME</th> </tr> </thead> <tbody> <tr> <td>Distrito</td> <td>PROVÍNCIA</td> </tr> <tr> <td>Subdistrito</td> <td>SANTA MARIA DO GUARÁ</td> </tr> <tr> <td>354160410</td> <td></td> </tr> </tbody> </table> <p>Localização do município no Mapeamento Sistemático</p> <p>Localização no Estado</p> <p>Articulação das Partes do Mapa</p>	GEOCÓDIGO	NOME	Distrito	PROVÍNCIA	Subdistrito	SANTA MARIA DO GUARÁ	354160410		<p>ASPECTOS FÍSICOS</p> <p>Microrregião: () Mesorregião: () Linha: ()</p> <p>Área: 791,1 km²</p> <p>COORDENADAS DA SEDE</p> <table border="1"> <tr> <td>Latitude: -21,537</td> <td>E: 49,858</td> <td>MC</td> </tr> <tr> <td>Longitude: -49,858</td> <td>N: 761,7978</td> <td>51</td> </tr> </table> <p>CRONOLOGIA</p> <table border="1"> <tr> <td>MALHA TERRITORIAL</td> <td>2007</td> </tr> <tr> <td>EDIÇÃO</td> <td>13.10.2007</td> </tr> <tr> <td>Informações relativas à documentação técnica e atualização</td> <td>Consultar Mercado</td> </tr> </table> <p>IMPLEMENTAÇÃO</p> <p>Coordenação Técnica: () Coordenação de Cartografia: () Coordenação de Estruturas Territoriais: () Unidades Produtoras: () Elaboração: ()</p>	Latitude: -21,537	E: 49,858	MC	Longitude: -49,858	N: 761,7978	51	MALHA TERRITORIAL	2007	EDIÇÃO	13.10.2007	Informações relativas à documentação técnica e atualização	Consultar Mercado	<p>Mapa Digital em PDF</p> <p>COR MAGENTA - Levantamentos por GPS e/ou Imagens de Satélites COR VERDE - Lançamento aproximado sem comprovação cartográfica</p>
GEOCÓDIGO	NOME																									
Distrito	PROVÍNCIA																									
Subdistrito	SANTA MARIA DO GUARÁ																									
354160410																										
Latitude: -21,537	E: 49,858	MC																								
Longitude: -49,858	N: 761,7978	51																								
MALHA TERRITORIAL	2007																									
EDIÇÃO	13.10.2007																									
Informações relativas à documentação técnica e atualização	Consultar Mercado																									