

## MAPA MUNICIPAL ESTATÍSTICO

<p><b>ELEMENTOS PLANIMÉTRICOS</b></p> <p>Edifícios: Escola, Mina, Molino de vento, Molino de água, Campo de emergência, Farol, Localidades</p> <p>Linha transmissora de energia, Cerca, Linha telefônica</p> <p>Rodovias: auto-estrada pavimentada, sem pavimentação, sem pavimentação, caminho carroçável, trilha, caminho e placa, perfilho de estrada, federal, estadual</p> <p>Ferrovias: bitola larga, bitola estreita</p>	<p><b>CONVENÇÕES CARTOGRÁFICAS</b></p> <p><b>ELEMENTOS ALTIMÉTRICOS</b></p> <p>Ponto trigonométrico, Referência de nível, Ponto astronômico, Ponto barométrico, Cota comprovada, Superfície deformada, Área</p> <p><b>ELEMENTOS DE HIDROGRAFIA</b></p> <p>Cursos d'água intermitentes, Lago ou lagoa intermitente, Terreno sujeito a inundação, Salina, Brejo ou pântano, Poço (lagal), Nascente, Rápidos e cascatas grandes, Rápidos e cascatas, Rocha submersa e descoberto, Molhe e represa, terra e alvenaria, Ancoradouro, Rio seco ou de estuário, Recife rochoso</p> <p><b>CONVENÇÕES TEMÁTICAS</b></p> <table border="1" style="font-size: small;"> <tr> <th>Identificação</th> <th>Sector Rural</th> <th>Sector Urbano</th> </tr> <tr> <td>Distrito</td> <td>Sub-Distrito</td> <td>Distrito</td> </tr> <tr> <td>05</td> <td>06</td> <td>07</td> </tr> </table> <p><b>LIMITES</b></p> <p>Intermunicipal, Interestadual, Intermunicipal, Áreas especiais</p>	Identificação	Sector Rural	Sector Urbano	Distrito	Sub-Distrito	Distrito	05	06	07	<p><b>MAPA MUNICIPAL ESTATÍSTICO</b></p> <p>Escala 1 : 50.000</p> <p>SISTEMA DE PROJEÇÃO UTM Origem de quadriculagem (UTM): Equador e Meridiano 51 WGS, Aproximação em centímetros de 10.000 e 500 Km respectivamente ORIGEM: NOROCCIDENTAL (S24) 99</p> <p>Este produto integra a coleção de mapas municipais gerados de forma semi-automatizada, a partir de dados de imagens de satélites e imagens aéreas produzidas pelo IBGE. DSE e outros, em formato raster são vetorializados na Malha Municipal Digital do IBGE, com a finalidade de gerar mapas em formatos digitais, sem tratamento de planimetria e com a finalidade de gerar mapas cartográficos.</p> <p>MINISTÉRIO DO PLANEJAMENTO, ORÇAMENTO E GESTÃO INSTITUTO BRASILEIRO DE GEOGRAFIA E ESTATÍSTICA A DIRETORIA DE GEOCÓDIGOS, SIG e GIB é responsável pela comunicação de dados e informações estatísticas para o Brasil. Av. Brasil, 18 07 - Pavão de Leste Rio de Janeiro - RJ - CEP 22461-001 © IBGE - todos os direitos reservados</p>
Identificação	Sector Rural	Sector Urbano									
Distrito	Sub-Distrito	Distrito									
05	06	07									
<p><b>ELEMENTOS PLANIMÉTRICOS</b></p> <p>Edifícios: Escola, Mina, Molino de vento, Molino de água, Campo de emergência, Farol, Localidades</p> <p>Linha transmissora de energia, Cerca, Linha telefônica</p> <p>Rodovias: auto-estrada pavimentada, sem pavimentação, sem pavimentação, caminho carroçável, trilha, caminho e placa, perfilho de estrada, federal, estadual</p> <p>Ferrovias: bitola larga, bitola estreita</p>	<p><b>CONVENÇÕES CARTOGRÁFICAS</b></p> <p><b>ELEMENTOS ALTIMÉTRICOS</b></p> <p>Ponto trigonométrico, Referência de nível, Ponto astronômico, Ponto barométrico, Cota comprovada, Superfície deformada, Área</p> <p><b>ELEMENTOS DE HIDROGRAFIA</b></p> <p>Cursos d'água intermitentes, Lago ou lagoa intermitente, Terreno sujeito a inundação, Salina, Brejo ou pântano, Poço (lagal), Nascente, Rápidos e cascatas grandes, Rápidos e cascatas, Rocha submersa e descoberto, Molhe e represa, terra e alvenaria, Ancoradouro, Rio seco ou de estuário, Recife rochoso</p> <p><b>CONVENÇÕES TEMÁTICAS</b></p> <table border="1" style="font-size: small;"> <tr> <th>Identificação</th> <th>Sector Rural</th> <th>Sector Urbano</th> </tr> <tr> <td>Distrito</td> <td>Sub-Distrito</td> <td>Distrito</td> </tr> <tr> <td>05</td> <td>06</td> <td>07</td> </tr> </table> <p><b>LIMITES</b></p> <p>Intermunicipal, Interestadual, Intermunicipal, Áreas especiais</p>	Identificação	Sector Rural	Sector Urbano	Distrito	Sub-Distrito	Distrito	05	06	07	<p><b>MAPA MUNICIPAL ESTATÍSTICO</b></p> <p>Escala 1 : 50.000</p> <p>SISTEMA DE PROJEÇÃO UTM Origem de quadriculagem (UTM): Equador e Meridiano 51 WGS, Aproximação em centímetros de 10.000 e 500 Km respectivamente ORIGEM: NOROCCIDENTAL (S24) 99</p> <p>Este produto integra a coleção de mapas municipais gerados de forma semi-automatizada, a partir de dados de imagens de satélites e imagens aéreas produzidas pelo IBGE. DSE e outros, em formato raster são vetorializados na Malha Municipal Digital do IBGE, com a finalidade de gerar mapas em formatos digitais, sem tratamento de planimetria e com a finalidade de gerar mapas cartográficos.</p> <p>MINISTÉRIO DO PLANEJAMENTO, ORÇAMENTO E GESTÃO INSTITUTO BRASILEIRO DE GEOGRAFIA E ESTATÍSTICA A DIRETORIA DE GEOCÓDIGOS, SIG e GIB é responsável pela comunicação de dados e informações estatísticas para o Brasil. Av. Brasil, 18 07 - Pavão de Leste Rio de Janeiro - RJ - CEP 22461-001 © IBGE - todos os direitos reservados</p>
Identificação	Sector Rural	Sector Urbano									
Distrito	Sub-Distrito	Distrito									
05	06	07									

Rancharia-SP

Divisão Político-Administrativa	
GEOCÓDIGO	NOME
35422005	RANCHARIA
35422010	AGDESE
35422015	GARIBOLDINA

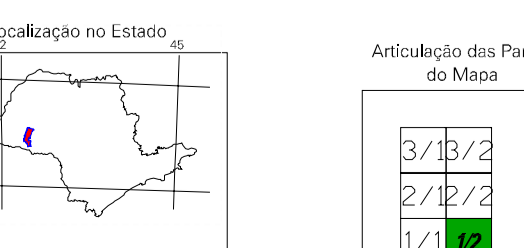
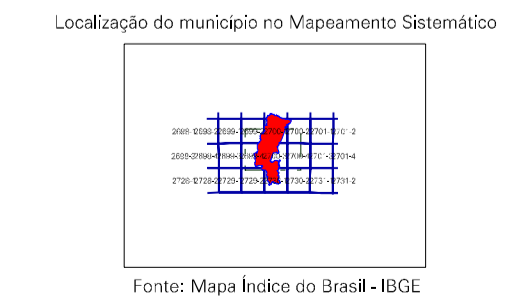

<b>ASPECTOS FÍSICOS</b>	
Mesorregião: PRESIDENTE PRUDENTE	
Microrregião: PRESIDENTE PRUDENTE	
Altitude da Sede: Área: 1586,2 Km <sup>2</sup>	
Coordenadas da Sede	
Latitude: -22,229	E: 51,108
Longitude: -46,993	M: 75418,7
MC	51
<b>CRONOLOGIA</b>	
Malha Territorial	2007
Elaboração	15-10-2007
Informações relativas à documentação básica e atualização	Coraclean Mesadados
<b>IMPLEMENTAÇÃO</b>	
Coordenação Técnica	CCAR
Coordenação Temática	CFTE
Coordenação de Estrutura Técnica	
Unidades Produtoras	
Unidades Estaduais do IBGE	
Desenvolvimento	Centro de Documentação e Disseminação de Informação (CDI)

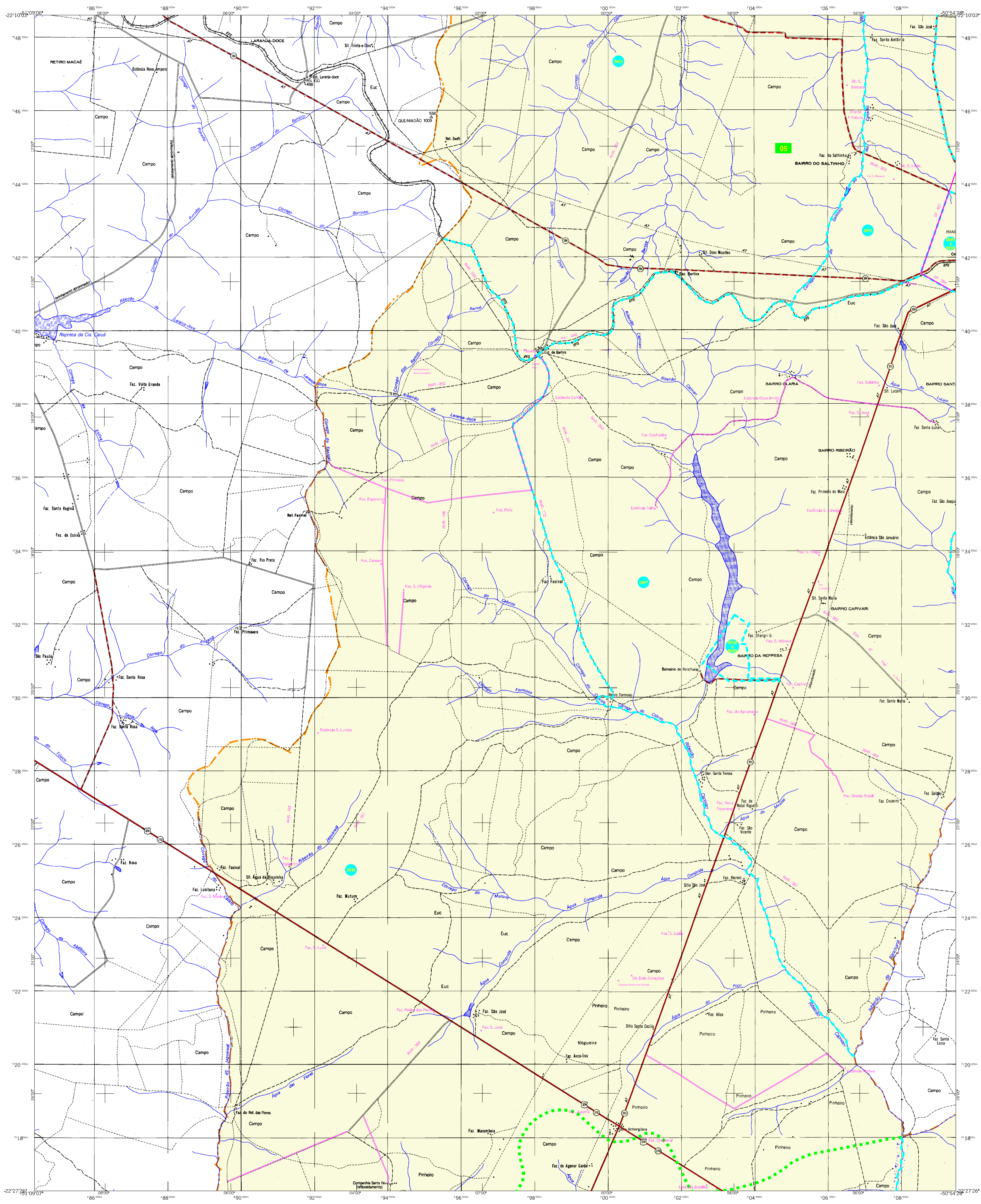

## MAPA MUNICIPAL ESTATÍSTICO

<p><b>ELEMENTOS PLANIMÉTRICOS</b></p> <p>Edificações Igreja, Escola, Mina Moinho de vento, Molho de água Campo de emergência, Farol Localidades</p> <p>Linha transmissora de energia, Cerca Linha telefônica</p> <p>Rodovias auto-estrada pavimentada sem pavimentação caminho carroçável trilho, caminho e placa prefeito de estradas: federal, estadual</p> <p>Ferrovias bitola larga bitola estreita</p>	<p><b>CONVENÇÕES CARTOGRÁFICAS</b></p> <p><b>ELEMENTOS ALTIMÉTRICOS</b> Ponto trigonométrico, Referência de nível Ponto astronômico, Ponto barométrico Cota comprovada Superfície deformada, Anela</p> <p><b>ELEMENTOS DE HIDROGRAFIA</b> Curso d'água intermitente Lago ou lagoa intermitente Terreno sujeito a inundação, Salina Brejo ou pantano Poço lagoal, Nascente Rápidos e cascatas grandes Rápidos e cascatas Rocha submersa e a descoberto Mohe e represa, terra e alvenaria Ancoradouro, Rio seco ou de estuário Recife rochoso</p> <p><b>CONVENÇÕES TEMÁTICAS</b></p> <table border="1" style="font-size: small;"> <tr> <th>Identificação</th> <th>Setor Rural</th> <th>Setor Urbano</th> <th>Setor Aglomerado Rural</th> </tr> <tr> <td>05</td> <td>06</td> <td>07</td> <td>08</td> </tr> </table> <p><b>LIMITES</b> Internacional Intermunicipal Intermunicipal Áreas especiais</p>	Identificação	Setor Rural	Setor Urbano	Setor Aglomerado Rural	05	06	07	08	<p>Escala 1 : 50.000</p> <p>0 1.000 2.000 3.000</p> <p>SESTMA DE PROJEÇÃO UTM Origem de quadriculagem UTM: Equador e Meridiano 51 WG, Acessões em centímetros de 10.000 a 200 km respectivamente DATUM: WGS84 (SAD) 1983</p> <p>Este produto integra a coleção de mapas municipais gerados de forma semi-automatizada e parte do projeto de Atlas do Mapeamento Sistemático do Brasil produzido pelo IBGE. DSE e outros, em formato raster são disponibilizados na Malha Municipal Digital do IBGE, com atualização proveniente de diversas fontes, sem tratamento plano de integração e compatibilização dos elementos cartográficos.</p> <p>MINISTÉRIO DO PLANEJAMENTO, ORÇAMENTO E GESTÃO INSTITUTO BRASILEIRO DE GEOGRAFIA E ESTATÍSTICA A DIRETORIA DE GEOCENÓTIPO, SIG e GIB é responsável pela comunicação de dados e informações estatísticas e geográficas. Av. Brasil, 18 001 - Parada do Luz Rio de Janeiro - CEP 22461-001 © 2007 - todos os direitos reservados</p>	<p><b>GEOCÓDIGO</b> DISTRITO / SUBDISTRITO NOME</p> <table border="1" style="font-size: small;"> <tr> <td>35422005</td> <td>RANCHARIA</td> </tr> <tr> <td>35422010</td> <td>AGDSE</td> </tr> <tr> <td>35422015</td> <td>GARDENIA</td> </tr> </table> <p>Localização do município no Mapeamento Sistemático</p> <p>Fonte: Mapa Índice do Brasil - IBGE</p> <p>Localização no Estado</p> <p>Articulação das Partes do Mapa</p> <table border="1" style="font-size: small;"> <tr> <td>3/12/2</td> <td>2/2/2</td> </tr> <tr> <td>2/2/2</td> <td>1/1/2</td> </tr> </table>	35422005	RANCHARIA	35422010	AGDSE	35422015	GARDENIA	3/12/2	2/2/2	2/2/2	1/1/2	<p><b>Rancharia-SP</b></p> <p><b>ASPECTOS FÍSICOS</b></p> <p>Mesorregião: PRESIDENTE PRUDENTE Microrregião: PRESIDENTE PRUDENTE</p> <p>Altitude da Sede: Área: 1586,2 Km<sup>2</sup></p> <table border="1" style="font-size: x-small;"> <tr> <th colspan="2">COORDENADAS DA SEDE</th> </tr> <tr> <td>Latitude: -29,229</td> <td>E: 51,1028</td> </tr> <tr> <td>Longitude: -49,890</td> <td>W: 75487,3</td> </tr> <tr> <td colspan="2" style="text-align: center;">MC 51</td> </tr> </table> <p><b>CRONOLOGIA</b></p> <table border="1" style="font-size: x-small;"> <tr> <td>MALHA TERRITORIAL</td> <td>2007</td> </tr> <tr> <td>EDICÃO</td> <td>15-10-2007</td> </tr> <tr> <td>Informações relativas à documentação básica e atualização</td> <td>Coracilvan Mesadados</td> </tr> </table> <p><b>IMPLEMENTAÇÃO</b></p> <table border="1" style="font-size: x-small;"> <tr> <td>Coordenação Técnica:</td> <td>Coordenação de Cartografia</td> <td>CCAR</td> </tr> <tr> <td>Coordenação Temática:</td> <td>Coordenação de Estatísticas Temáticas</td> <td>CETE</td> </tr> <tr> <td>Unidades Produtoras:</td> <td>Unidades Estaduais do IBGE</td> <td></td> </tr> <tr> <td>Disseminação:</td> <td>Centro de Documentação e Disseminação da Informação</td> <td>CCDI</td> </tr> </table>	COORDENADAS DA SEDE		Latitude: -29,229	E: 51,1028	Longitude: -49,890	W: 75487,3	MC 51		MALHA TERRITORIAL	2007	EDICÃO	15-10-2007	Informações relativas à documentação básica e atualização	Coracilvan Mesadados	Coordenação Técnica:	Coordenação de Cartografia	CCAR	Coordenação Temática:	Coordenação de Estatísticas Temáticas	CETE	Unidades Produtoras:	Unidades Estaduais do IBGE		Disseminação:	Centro de Documentação e Disseminação da Informação	CCDI
Identificação	Setor Rural	Setor Urbano	Setor Aglomerado Rural																																													
05	06	07	08																																													
35422005	RANCHARIA																																															
35422010	AGDSE																																															
35422015	GARDENIA																																															
3/12/2	2/2/2																																															
2/2/2	1/1/2																																															
COORDENADAS DA SEDE																																																
Latitude: -29,229	E: 51,1028																																															
Longitude: -49,890	W: 75487,3																																															
MC 51																																																
MALHA TERRITORIAL	2007																																															
EDICÃO	15-10-2007																																															
Informações relativas à documentação básica e atualização	Coracilvan Mesadados																																															
Coordenação Técnica:	Coordenação de Cartografia	CCAR																																														
Coordenação Temática:	Coordenação de Estatísticas Temáticas	CETE																																														
Unidades Produtoras:	Unidades Estaduais do IBGE																																															
Disseminação:	Centro de Documentação e Disseminação da Informação	CCDI																																														

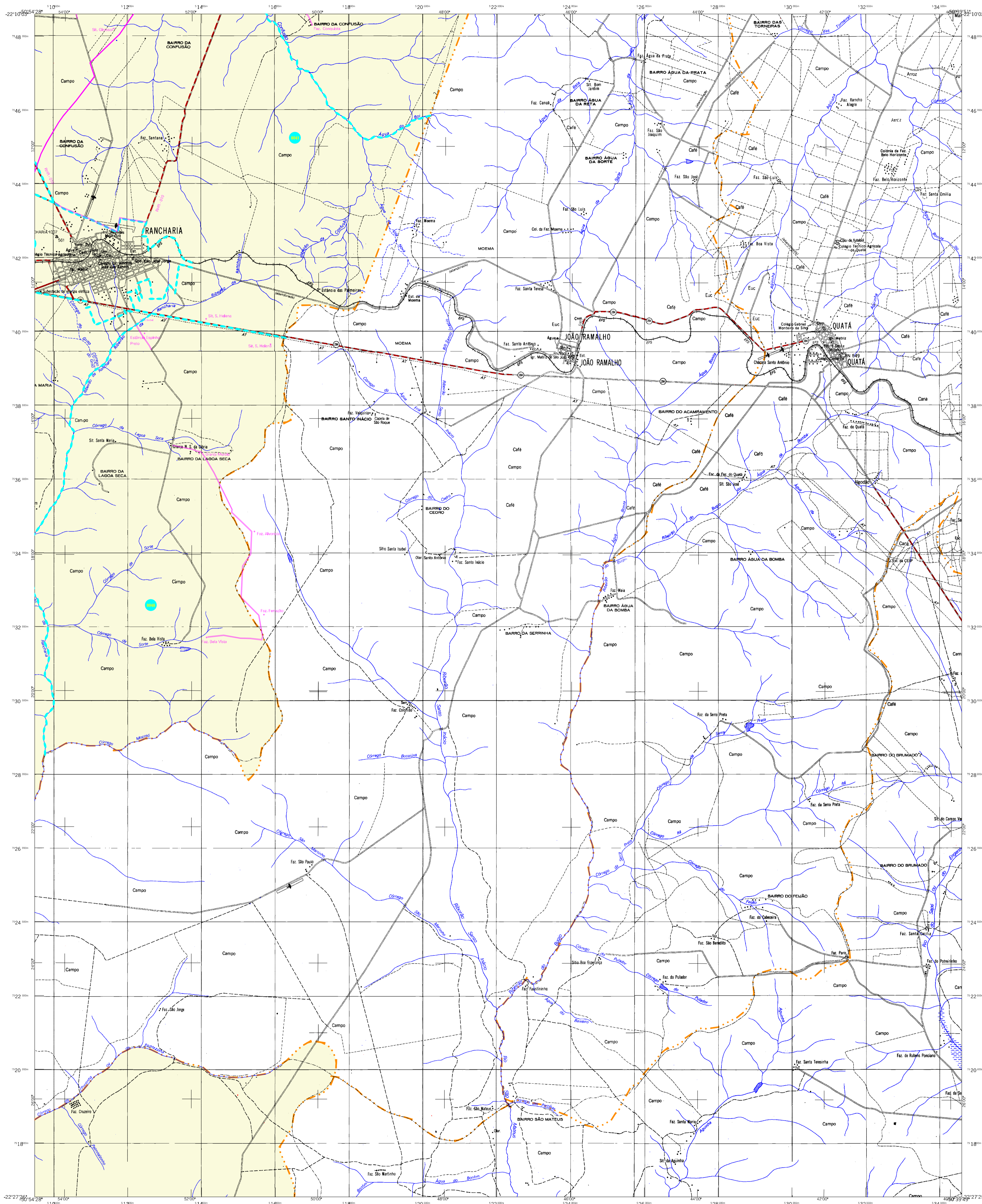

## MAPA MUNICIPAL ESTATÍSTICO

Rancharia-SP

<p><b>ELEMENTOS PLANIMÉTRICOS</b></p> <p>Edificações Igreja, Escola, Mina Máximo de vento, Molho de água Campo de emergência, Farol Localidades</p> <p>Linha transmissora de energia, Cerca Linha telefônica</p> <p>Rodovias auto-estrada pavimentada sem pavimentação caminho carroçável trilha, caminho e placa prefeito de estrada: federal, estadual</p> <p>Ferrovias bitola larga bitola estreita</p>	<p><b>CONVENÇÕES CARTOGRÁFICAS</b></p> <p><b>ELEMENTOS ALTIMÉTRICOS</b> Ponto trigonométrico, Referência de nível Ponto astronômico, Ponto barométrico Cota comprovada Superfície deformada, Anela</p> <p><b>ELEMENTOS DE HIDROGRAFIA</b> Canoa, dique, invernante Lago ou lagoa, invernante Terreno sujeito a inundação, Salina Brejo ou pantano Poço, lagoal, Nascente Rápidos e cachoeiras grandes Rialetos e cataratas Rocha submersa e descoberto Mofo e represa, terra e alvenaria Ancoradouro, Rio seco ou de efluxo Recife rochoso</p>	<p><b>CONVENÇÕES TEMÁTICAS</b></p> <table border="1"> <tr> <th>Identificação</th> <th>Sector</th> <th>Sector Urbano</th> <th>Sector Rural</th> </tr> <tr> <td>05</td> <td>06</td> <td>07</td> <td>08</td> </tr> </table> <p><b>LIMITES</b> Internacional Intermunicipal Intermunicipal Áreas especiais</p>	Identificação	Sector	Sector Urbano	Sector Rural	05	06	07	08	<p>Escala 1 : 50.000</p> <p>SISTEMA DE PROJEÇÃO UTM Origem do quadrante: 17°W, Equador e Meridiano 51° W.G., Aproximação em centímetros de 10.000 e 500 Km respectivamente DATUM: MOGENSEN (AL: 504200)</p> <p>Este produto integra a coleção de mapas municipais gerados de forma semi-automatizada, e gerado de acordo com o Sistema de Informação Geográfica (SIG) do IBGE, desenvolvido pelo IBGE, DSI e outros, em formato raster para visualização na Malha Municipal Digital do IBGE, com atualização proveniente de diversas fontes, sem tratamento plano de integração e compatibilização dos elementos cartográficos.</p> <p>MINISTÉRIO DO PLANEJAMENTO, ORÇAMENTO E GESTÃO INSTITUTO BRASILEIRO DE GEOGRAFIA E ESTATÍSTICA A DIRETORIA DE GEOCÓDIGOS, SIG e GIB é responsável pela comunicação da Malha Municipal Digital do IBGE. Av. Brasil, 15 071 - Pavão de Luzes Rio de Janeiro - RJ - CEP 22461-001 © 2007 - todos os direitos reservados</p>	<table border="1"> <tr> <th>DIVISÃO POLÍTICO-ADMINISTRATIVA</th> <th>GEOCÓDIGO</th> <th>DISTRITO / SUBDISTRITO</th> <th>NOME</th> </tr> <tr> <td></td> <td>35422005</td> <td>RANCHARIA</td> <td>ADRISE</td> </tr> <tr> <td></td> <td>35422010</td> <td></td> <td>GABRIELA</td> </tr> <tr> <td></td> <td>35422015</td> <td></td> <td></td> </tr> </table> <p>Localização do município no Mapeamento Sistemático</p> <p>Localização no Estado</p> <p>Articulação das Partes do Mapa</p> <table border="1"> <tr> <td>3/1/2</td> <td>2/1/2</td> <td>1/1/2</td> </tr> </table>	DIVISÃO POLÍTICO-ADMINISTRATIVA	GEOCÓDIGO	DISTRITO / SUBDISTRITO	NOME		35422005	RANCHARIA	ADRISE		35422010		GABRIELA		35422015			3/1/2	2/1/2	1/1/2	<p><b>ASPECTOS FÍSICOS</b></p> <p>Mesorregião: PRESIDENTE PRUDENTE Microrregião: PRESIDENTE PRUDENTE</p> <p>Altitude da Sede: Área: 1586,2 Km<sup>2</sup></p> <table border="1"> <tr> <th colspan="2">COORDENADAS DA SEDE</th> <th>MC</th> </tr> <tr> <td>Latitude: -22,229</td> <td>E: 51,108</td> <td>51</td> </tr> <tr> <td>Longitude: -46,893</td> <td>Alt: 734,873</td> <td></td> </tr> </table> <p><b>CRONOLOGIA</b></p> <table border="1"> <tr> <td>Malha Territorial</td> <td>2007</td> </tr> <tr> <td>Edição</td> <td>15-10-2007</td> </tr> <tr> <td colspan="2">Informações relativas à documentação básica e atualização: Cora e Mar Meirelles</td> </tr> </table> <p><b>IMPLEMENTAÇÃO</b></p> <p>Coordenação Técnica: Coordenação de Cartografia CCAR Coordenação Temática: Coordenação de Estatísticas Temáticas CETE Unidades Produtoras: Unidades Estaduais do IBGE Desenvolvimento: Centro de Documentação e Disseminação da Informação CDDI</p>	COORDENADAS DA SEDE		MC	Latitude: -22,229	E: 51,108	51	Longitude: -46,893	Alt: 734,873		Malha Territorial	2007	Edição	15-10-2007	Informações relativas à documentação básica e atualização: Cora e Mar Meirelles	
Identificação	Sector	Sector Urbano	Sector Rural																																												
05	06	07	08																																												
DIVISÃO POLÍTICO-ADMINISTRATIVA	GEOCÓDIGO	DISTRITO / SUBDISTRITO	NOME																																												
	35422005	RANCHARIA	ADRISE																																												
	35422010		GABRIELA																																												
	35422015																																														
3/1/2	2/1/2	1/1/2																																													
COORDENADAS DA SEDE		MC																																													
Latitude: -22,229	E: 51,108	51																																													
Longitude: -46,893	Alt: 734,873																																														
Malha Territorial	2007																																														
Edição	15-10-2007																																														
Informações relativas à documentação básica e atualização: Cora e Mar Meirelles																																															

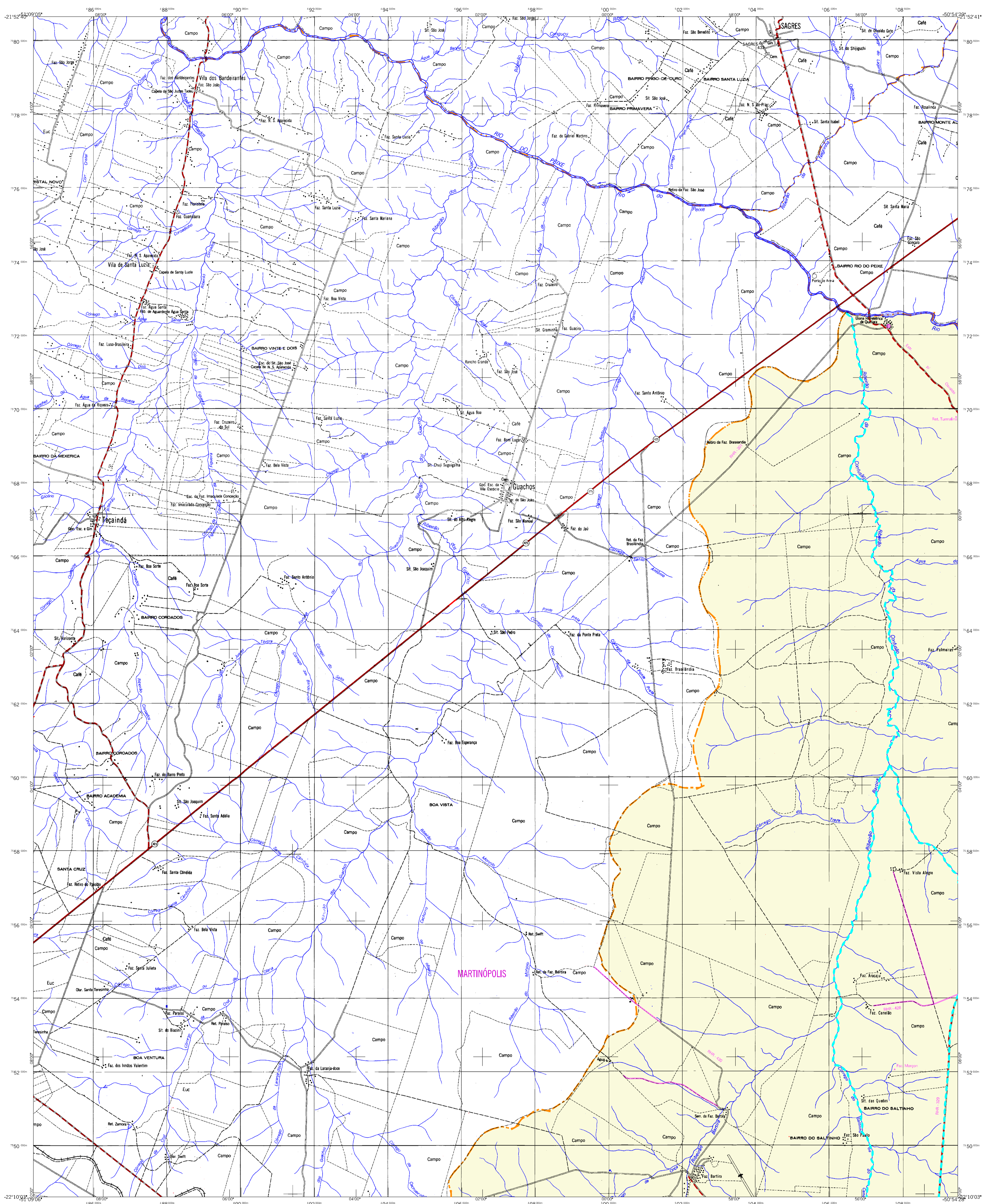

MAPA MUNICIPAL ESTATÍSTICO

<p><b>ELEMENTOS PLANIMÉTRICOS</b></p> <p>Edifícios: Igreja, Escola, Mina, Molino de vento, Molino de água, Campo de emergência, Farol, Localidades</p> <p>Linha transmissora de energia, Cerca, Linha telefônica</p> <p>Rodovias: auto-estrada pavimentada, sem pavimentação, caminho carroçável, trilha, caminho e placa, perfilho de estrada, federal, estadual</p> <p>Ferrovias: bitola larga, bitola estreita</p>	<p><b>CONVENÇÕES CARTOGRÁFICAS</b></p> <p><b>ELEMENTOS ALTIMÉTRICOS</b></p> <p>Ponto trigonométrico, Referência de nível, Ponto astronômico, Ponto barométrico, Cota comprorada, Superfície deformada, Anela</p> <p><b>ELEMENTOS DE HIDROGRAFIA</b></p> <p>Canal, Lago ou lagoa intermitente, Terreno sujeito a inundação, Salina, Brejo ou pântano, Poço (laguna), Nascente, Rápidos e cachoeiras grandes, Rápidos e cachoeiras, Rocha submersa e a descoberto, Molhe e represa, terra e alvenaria, Ancoradouro, Rio seco ou de estuário, Recife rochoso</p>	<p><b>CONVENÇÕES TEMÁTICAS</b></p> <table border="1" style="width: 100%; text-align: center;"> <tr> <th>Identificação</th> <th>Limite</th> </tr> <tr> <td>Distrito</td> <td>Sub-Distrito</td> </tr> <tr> <td>Sector Rural</td> <td>Sector Urbano</td> </tr> <tr> <td>Distrito</td> <td>Sub-Distrito</td> </tr> <tr> <td>Sector Rural</td> <td>Sector Urbano</td> </tr> </table> <p><b>LIMITES</b></p> <p>Internacional, Interestadual, Intermunicipal, Áreas especiais</p>	Identificação	Limite	Distrito	Sub-Distrito	Sector Rural	Sector Urbano	Distrito	Sub-Distrito	Sector Rural	Sector Urbano
Identificação	Limite											
Distrito	Sub-Distrito											
Sector Rural	Sector Urbano											
Distrito	Sub-Distrito											
Sector Rural	Sector Urbano											
<p>Escala 1 : 50.000</p> <p>0 1.000 2.000 3.000</p> <p>SISTEMA DE PROJEÇÃO UTM Origem do quadrante: UTM Estação e Meridiano 51 WGS, Aproximação ao centômetro de 10.000 a 200 Km respectivamente DATUM: WGS84 (SAD) / UTM Este produto integra a coleção de mapas municipais gerados de forma semi-automatizada e a partir de dados de fontes de Mapeamento Sistemático (Mapas produzidos pelo IBGE, DSE e outros, em formato raster ou vetorial) da Malha Municipal Digital do IBGE, com atualizações provenientes de diversas fontes, sem tratamento plano de integração e compatibilização dos elementos cartográficos.</p> <p>MINISTÉRIO DO PLANEJAMENTO, ORÇAMENTO E GESTÃO INSTITUTO BRASILEIRO DE GEOGRAFIA E ESTATÍSTICA A DIRETORIA DE GEOCENOSAS SUPORTA A GERÊNCIA DE COORDENAÇÃO DE BANCOS DE DADOS ESPACIAIS Av. Brasil, 18 01 - Pavão de Leste Rio de Janeiro - RJ - CEP 21.241-011 © 2007 - todos os direitos reservados</p>												
<p><b>ASPECTOS FÍSICOS</b></p> <p>Mesorregião: PRESIDENTE PRUDENTE Microrregião: PRESIDENTE PRUDENTE</p> <p>Altitude da Sede: Área: 1586,2 Km<sup>2</sup></p> <p>Coordenadas da Sede: MC</p> <p>Latitude: -22,229 E: 51,108 Longitude: -46,893 W: 1,741873</p>	<p><b>CHRONOLOGIA</b></p> <p>2007</p> <p>Malha Territorial: 2007 Criação: 15-10-2007</p> <p>Informações relativas à documentação básica e atualização: Consultar Metadados</p>	<p><b>IMPLEMENTAÇÃO</b></p> <p>Coordenação Técnica: CCAR Coordenação Temática: CETE Unidades Produtoras: Unidades Estaduais do IBGE Disseminação: Centro de Documentação e Disseminação de Informação (CDI)</p>										

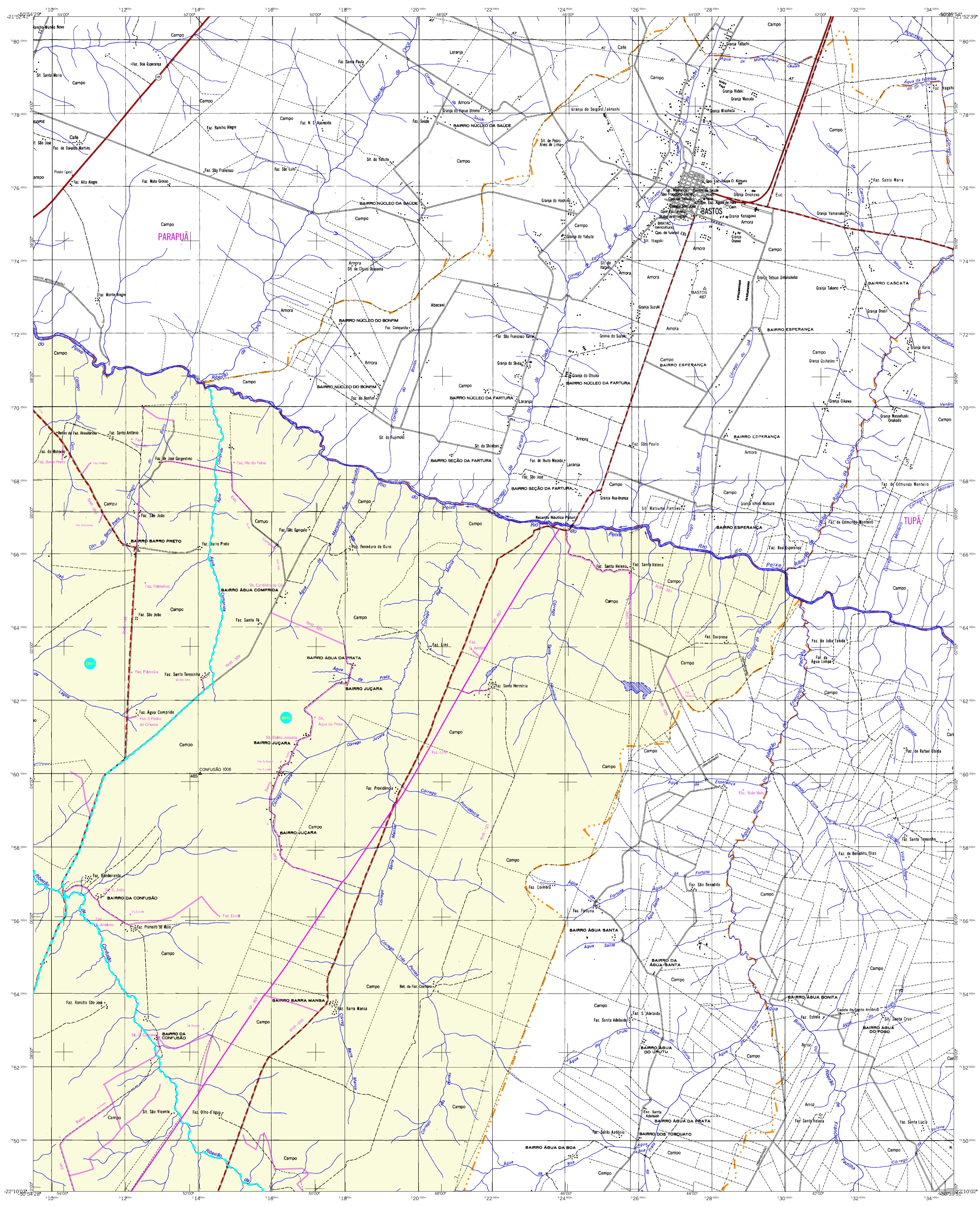

## MAPA MUNICIPAL ESTATÍSTICO

<p><b>ELEMENTOS PLANIMÉTRICOS</b></p> <p>Edificações: Igreja, Escola, Mina, Molino de vento, Molino de água, Campo de emergência, Farol, Localidades</p> <p>Linha transmissora de energia, Cerca, Linha telefônica</p> <p>Rodovias: auto-estrada pavimentada, sem pavimentação, caminho carroçável, trilha, caminho e placa, perfilho de estrada, federal, estadual</p> <p>Ferrovias: bitola larga, bitola estreita</p>		<p><b>CONVENÇÕES CARTOGRÁFICAS</b></p> <p>ELEMENTOS ALTIMÉTRICOS: Ponto trigonométrico, Referência de nível, Ponto astronômico, Ponto barométrico, Cota comprovada, Superfície deformada, Anela</p> <p><b>ELEMENTOS DE HIDROGRAFIA</b>: Curso d'água intermitente, Lago ou lagoa intermitente, Terreno sujeito a inundação, Salina, Rio ou pântano, Poço (lagual), Nascente, Rápidos e cachoeiras grandes, Rápidos e cachoeiras, Rocha submersa e descoberto, Molhe e represa, terra e alvenaria, Ancoradouro, Rio seco ou de estuário, Recife rochoso</p> <p><b>CONVENÇÕES TEMÁTICAS</b></p> <table border="1"> <tr> <th>Identificação</th> <th>Setor Rural</th> <th>Setor Urbano</th> <th>Subdivisão Rural</th> <th>Subdivisão Urbana</th> </tr> <tr> <td>Distrito</td> <td>05</td> <td>06</td> <td>07</td> <td>08</td> </tr> </table> <p><b>LIMITES</b>: Internacional, Interestadual, Intermunicipal, Áreas especiais</p>		Identificação	Setor Rural	Setor Urbano	Subdivisão Rural	Subdivisão Urbana	Distrito	05	06	07	08	<p><b>ESCALA</b>: 1:50.000</p> <p><b>SISTEMA DE PROJEÇÃO UTM</b>: Origem de quadrângulo UTM: Estação e Meridiano 51 WGS, Aproximação em centímetros de 10.000 a 200 Km respectivamente: 047000 047000 (AL) 510000</p> <p>Este produto integra a coleção de mapas municipais gerados de forma semi-automatizada a partir de dados dos setores censitários do Censo Demográfico 2000 produzido pelo IBGE. DSS e outros, em formato raster são disponibilizados na Malha Municipal Digital do IBGE, com atualização proveniente de diversas fontes, sem tratamento de plano de integração e compatibilização dos elementos cartográficos.</p> <p><b>MINISTÉRIO DO PLANEJAMENTO, ORÇAMENTO E GESTÃO</b> INSTITUTO BRASILEIRO DE GEOGRAFIA E ESTATÍSTICA A DIRETORIA DE GEOCENSOSS opera a gerência de comunicação de dados e informações estatísticas em rede. Av. Brasil, 18 01 - Parquet de Luzes Rio de Janeiro - CEP 22461-001 © IBGE - todos os direitos reservados</p>		<p><b>ASPECTOS FÍSICOS</b></p> <p>Mesorregião: PRESIDENTE PRUDENTE Microrregião: PRESIDENTE PRUDENTE</p> <p>Altitude da Sede: Área: 1586,2 Km<sup>2</sup></p> <p>Coordenadas da Sede: Latitude: -22°29' E: 51°10' W Longitude: -46°30' W: 15°18' 51"</p> <p><b>CRONOLOGIA</b></p> <p>Malha Territorial: 2007 Criação: 15-10-2007 Informações relativas à documentação básica e atualização: Cora e Marcondes</p> <p><b>IMPLEMENTAÇÃO</b></p> <p>Coordenação Técnica: Coordenação de Cartografia: CCAR Coordenação Temática: Coordenação de Estatísticas Temáticas: CETE Unidades Produtoras: Unidades Estaduais do IBGE Distribuição: Centro de Documentação e Disseminação de Informação: CDDI</p>	
Identificação	Setor Rural	Setor Urbano	Subdivisão Rural	Subdivisão Urbana													
Distrito	05	06	07	08													