

MAPA MUNICIPAL ESTATÍSTICO

ELEMENTOS PLANIMÉTRICOS

- Edifícios
- Igreja, Escola, Mina
- Moinho de vento, Moinho de água
- Campo de emergência, Farol
- Localidades
- Linha transmissora de energia, Cerca
- Linha telefônica
- Rodovias
 - auto-estrada pavimentada
 - sem pavimentação
 - sem pavimentação
 - caminho carroçável
 - trilha, caminho e picada
 - prefeixo de estradas: federal, estadual
- Ferrovias
 - bicicla larga
 - bicicla estreita

CONVENÇÕES CARTOGRÁFICAS

ELEMENTOS ALTIMÉTRICOS

- Ponto trigonométrico, Referência de nível
- Ponto astronômico, Ponto barométrico
- Cota comprovada
- Superfície deformada, Área

ELEMENTOS DE HIDROGRAFIA

- Curso d'água intermitente
- Lago ou lagoa intermitente
- Terreno sujeito a inundação, Salina
- Brejo ou pântano
- Poço (água), Nascente
- Rápidos e cachoeiras grandes
- Rápidos e cachoeiras
- Rocha submersa e a descoberto
- Molhe e represa; terra e alvenaria
- Ancoradouro, Rio seco ou de alúvio
- Recife rochoso

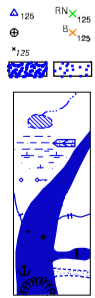

| Convenções Temáticas | | |
|----------------------|-----------------------------|-------------------|
| Limites: Distrital | [Padrão de pontos verdes] | |
| Sub-Distrital | [Padrão de pontos amarelos] | |
| Sector Comunitário | [Padrão de pontos azuis] | |
| Identificação | | |
| Distrito | Sub-Distrito | Sector Rural |
| 95 | 96 | 97 |
| | | Sector Urbano |
| | | Agrupamento Rural |
| | | 98 |

LIMITES

- Internacional
- interestadual
- Intermunicipal
- áreas especiais

Escala 1 : 50.000

SISTEMA DE PROJEÇÃO UTM
Origem de qualimetragem UTM: Equador e Meridiano 48 W/G, Acrescidas as constantes de 10.000 e 500 km respectivamente DATUM HORIZONTAL: SAD 68

Este produto integra a coleção de mapas municipais gerados de forma semi-automatizada a partir da junção dos dados do Mapeamento Sistemático Brasileiro produzido pelo IBGE, DSE e outros, em formato raster e/ou vetorial e da Malha Urbana Digital do IBGE, com atualização proveniente de diversas fontes, sem tratamento pleno de integração e compatibilização dos elementos cartográficos.

MINISTÉRIO DO PLANEJAMENTO, ORÇAMENTO E GESTÃO
INSTITUTO BRASILEIRO DE GEOGRAFIA E ESTATÍSTICA
A DIRETORIA DE GEOCÊNCIAS agrupa a gerência da comunicação de dados e serviços estatísticos neste mapa.
Av. Brasil 16.071 - Paraisópolis
Rio de Janeiro - CEP 2.241-601
© 2007 - Todos os direitos reservados

| GEOCÓDIGO | | NOME | |
|-----------|-------------|----------------|--|
| Distrito | Subdistrito | | |
| 354340205 | | RIBEIRÃO PRETO | |
| 354340210 | | BOFIM PAULISTA | |

Localização do município no Mapeamento Sistemático



Fonte: Mapa Índico do Brasil - IBGE



Ribeirão Preto-SP

ASPECTOS FÍSICOS

| | |
|---------------------|--------------------|
| Município: | RIBEIRÃO PRETO |
| Região: | RIBEIRÃO PRETO |
| Altitude da Sede: | Área: 652,1 km² |
| COORDENADAS DA SEDE | |
| Latitude: -21.178 | Longitude: -47.810 |
| E: 209219 | N: 7855568 |
| MC | 45 |

CRONOLOGIA

| | |
|--|------------|
| MALHA TERRITORIAL | 2007 |
| EDICÃO | 30-10-2007 |
| Informações relativas à documentação básica e atualização. Consultar Metadados | |

IMPLEMENTAÇÃO

| | |
|---|--|
| Coordenação Técnica: | CCAR |
| Coordenação de Cartografia: | CCAR |
| Coordenação de Estruturas Territoriais: | CFTE |
| Unidades Produtoras: | Unidades Estruturais do IBGE |
| Distribuição: | Centro de Documentação e Disseminação da Informação - CDDI |

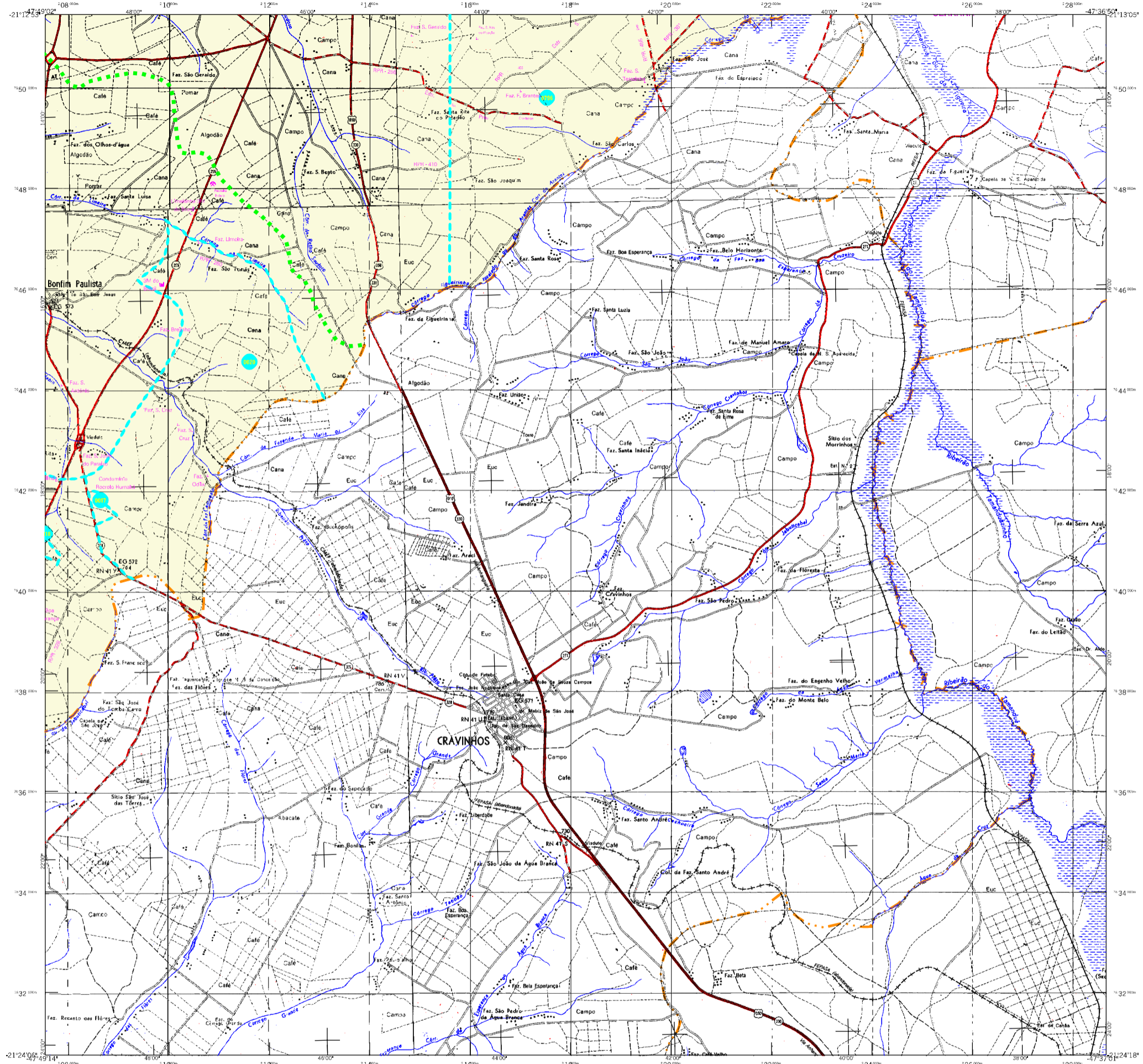

MAPA MUNICIPAL ESTATÍSTICO

Ribeirão Preto-SP

ELEMENTOS PLANIMÉTRICOS

- Edificações: Igreja, Escola, Mina, Moinho de vento, Moinho de água, Campo de emergência, Farol, Localidades
- Linha transmissora de energia, Cerca, Linha telefônica
- Rodovias: auto-estrada pavimentada, sem pavimentação, sem pavimentação, caminho carroçável, trilha, caminho e picada, prefixo de estradas: federal, estadual
- Ferrovias: bitola larga, bitola estreita

CONVENÇÕES CARTOGRÁFICAS

ELEMENTOS ALTIMÉTRICOS

- Ponto trigonométrico, Referência de nível
- Ponto astronômico, Ponto barométrico
- Cota comprovada
- Superfície deformada, Área

ELEMENTOS DE HIDROGRAFIA

- Curso d'água intermitente
- Lago ou lagoa intermitente
- Terreno sujeito a inundação, Salina
- Brejo ou pântano
- Poço (água), Nascente
- Rápidos e cachoeiras grandes
- Rápidos e cataratas
- Rocha submersa e a descoberto
- Molhe e represa; terra e silvenaria
- Ancoradouro, Rio seco ou de aluvião
- Recife rochoso

| Convenções Temáticas | | | |
|----------------------|--------------|--------------|---------------|
| Limites: Distrital | | | |
| Sub-Distrital | | | |
| Setor Comunitário | | | |
| Identificação | | | |
| Distrito | Sub-Distrito | Sector Rural | Sector Urbano |
| 95 | 06 | 00 | 00 |

LIMITES

- internacional
- intermunicipal
- intermunicipal áreas especiais

Escala 1 : 50.000

SISTEMA DE PROJEÇÃO UTM
Origem de qual o mapa: UTM; Equador e Meridiano: 48 W/G;
Adoção de constantes de 10.000 e 500 km respectivamente
DATUM HORIZONTAL: SAD 68

Este produto integra a coleção de mapas municipais gerados de forma semi-automatizada a partir da junção dos dados do Mapeamento Sistemático Brasileiro produzido pelo IBGE, DSES e outros, em formato raster e/ou vetorial e da Malha Municipal Digital do IBGE, com atualização proveniente de diversas fontes, sem tratamento pleno de integração e compatibilização dos elementos cartográficos.

MINISTÉRIO DO PLANEJAMENTO, ORÇAMENTO E GESTÃO
INSTITUTO BRASILEIRO DE GEOGRAFIA E ESTATÍSTICA
A DIRETORIA DE GEODÊSICAS aplica a georreferência da comunicação de dados em unidades cartográficas.
Av. Brasil, 16.671 - Parque da Luz
Rio de Janeiro - RJ - CEP 2.241-001
© 2007 - Todos os direitos reservados.

| GEOCÓDIGO | | NOME | |
|-----------|-------------|-----------------|--|
| Distrito | Subdistrito | | |
| 354340205 | | RIBEIRÃO PRETO | |
| 354340210 | | BONFIM PAULISTA | |

Localização do município no Mapeamento Sistemático

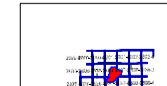

Fonte: Mapa Índico do Brasil - IBGE

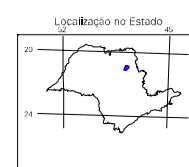

ASPECTOS FÍSICOS

| | |
|---------------------|--------------------|
| Município: | RIBEIRÃO PRETO |
| Microrregião: | RIBEIRÃO PRETO |
| Altitude da Sede: | Área: 657,1 km² |
| COORDENADAS DA SEDE | |
| Latitude: -21.178 | Longitude: -47.810 |
| E: 209219 | N: 7855558 |
| MC | 45 |

CRONOLOGIA

| | |
|---|---------------------|
| MALHA TERRITORIAL | 2007 |
| EDIÇÃO | 30-10-2007 |
| Informações relativas à documentação básica e atualização | Consultar Metadados |

IMPLEMENTAÇÃO

| | |
|---|--|
| Coordenação Técnica: | CCAR |
| Coordenação de Cartografia: | CCAR |
| Coordenação de Estruturas Territoriais: | CFTE |
| Unidades Produtoras: | Unidades Estruturais do IBGE |
| Distribuição: | Centro de Documentação e Disseminação da Informação - CDDI |

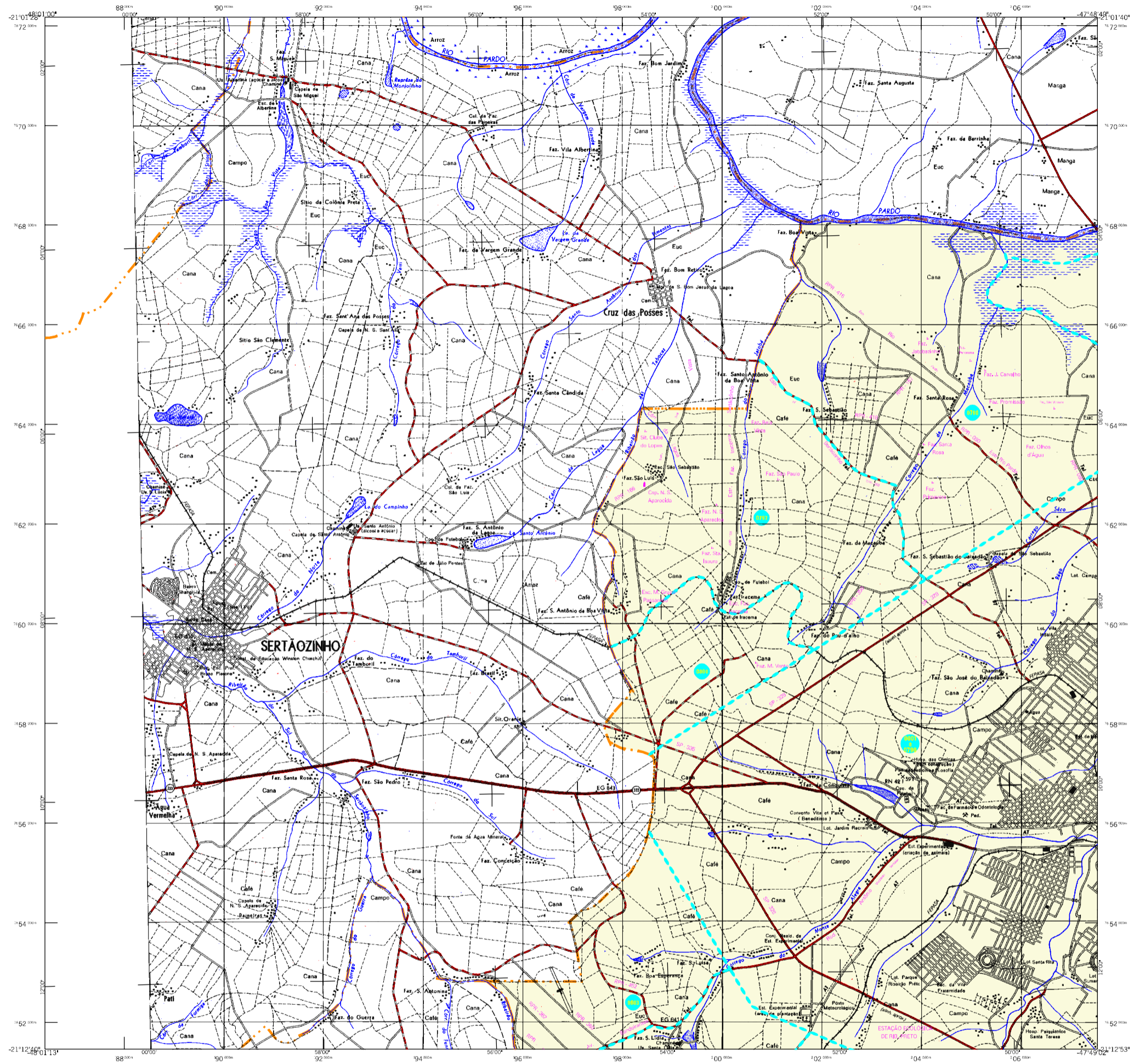

MAPA MUNICIPAL ESTATÍSTICO

Ribeirão Preto-SP

ELEMENTOS PLANIMÉTRICOS

- Edificações: Igreja, Escola, Mina, Moimho de vento, Moimho de água, Campo de emergência, Farol, Localidades.
- Linha transmissora de energia, Cerca, Linha telefônica.
- Rodovias: auto-estrada pavimentada, sem pavimentação, caminho carroçável, trilha, caminho e picada, prefixo de estradas: federal, estadual.
- Ferrovias: bicoleta larga, bicoleta estreita.

CONVENÇÕES CARTOGRÁFICAS

ELEMENTOS ALTIMÉTRICOS

- Ponto trigonométrico, Referência de nível, Ponto astronômico, Ponto barométrico, Cota comprovada, Superfície deformada, Área.

ELEMENTOS DE HIDROGRAFIA

- Curso d'água intermitente, Lago ou lagoa intermitente, Terreno sujeito a inundação, Salina, Brejo ou pântano, Poço (água), Nascente, Rápidos e cataratas grandes, Rápidos e cataratas, Rocha submersa e a descoberto, Molhe e represa; terra e silvenaria, Ancoradouro, Rio seco ou de aluvião, Recife rochoso.



| Convenções Temáticas | | |
|----------------------|---------------|-----------------|
| Limites: Distrital | Sub-Distrital | Sector Consular |
| Distrito | Sub-Distrito | Sector Rural |
| 95 | 96 | 97 |
| 98 | 99 | 100 |

LIMITES
Internacional
interestadual
Intermunicipal
áreas especiais

Escala 1 : 50.000

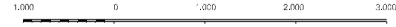

SISTEMA DE PROJEÇÃO UTM
Origem da qualimatação UTM: Equador e Meridiano 49 W/G, Adotadas as constantes de 10.000 e 500 Km respectivamente DATUM HORIZONTAL: SAD 68

MINISTÉRIO DO PLANEJAMENTO, ORÇAMENTO E GESTÃO
INSTITUTO BRASILEIRO DE GEOGRAFIA E ESTATÍSTICA
A DIRETORIA DE GEOCIÊNCIAS AGROPECUÁRIAS E CISTATÍSTICA
AV. Brasil, 19.671 - Parelheiros - São Paulo - SP
Rio de Janeiro - RJ - CEP 2.241-001
© 2007 - Todos os direitos reservados

| Divisão Política/Administrativa | | NOME |
|---------------------------------|-------------|-----------------|
| GEOCODIGO | Subdistrito | |
| 354340205 | | RIBEIRÃO PRETO |
| 354340210 | | BONFIM PAULISTA |

Localização do município no Mapeamento Sistemático

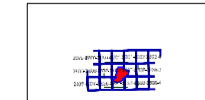

Fonte: Mapa Índico do Brasil - IBGE



ASPECTOS FÍSICOS

| | |
|----------------------|---------------------|
| Município: | RIBEIRÃO PRETO |
| Microrregião: | RIBEIRÃO PRETO |
| Área da Sede: | Área: 657,1 km² |
| Coordenadas da Sede: | Coordenadas da Sede |
| Latitude: | -21.178 |
| Longitude: | -47.810 |
| Altitude: | 45 m |

CRONOLOGIA

| | |
|---|---------------------|
| MALHA TERRITORIAL | 2007 |
| EDICÃO | 30-10-2007 |
| Informações relativas à documentação básica e atualização | Consultar Metadados |

IMPLEMENTAÇÃO

| | |
|---|--|
| Coordenação Técnica: | CCAR |
| Coordenação de Cartografia: | CCAR |
| Coordenação de Escrituras Territoriais: | CFTE |
| Unidades Produtoras: | Unidades Estruturais do IBGE |
| Distribuição: | Centro de Documentação e Disseminação da Informação - CDDI |

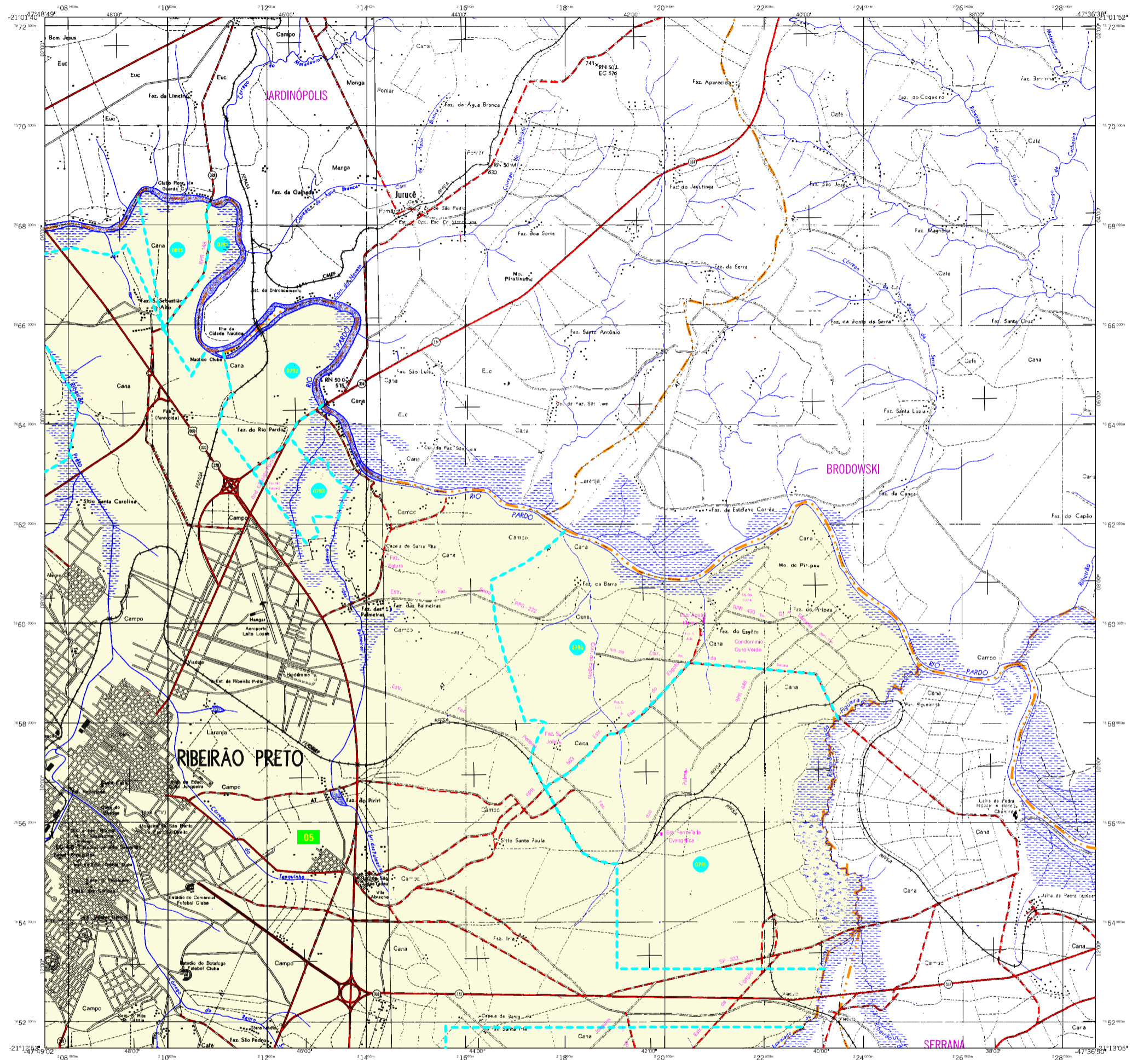

MAPA MUNICIPAL ESTATÍSTICO

Ribeirão Preto-SP

ELEMENTOS PLANIMÉTRICOS

- Edificações: Igreja, Escola, Mina, Moinho de vento, Moinho de água, Campo de emergência, Farol, Localidades
- Linha transmissora de energia, Cerca, Linha telefônica
- Rodovias: auto-estrada pavimentada, sem pavimentação, caminho carroçável, trilha, caminho e ciclovia, prelocho de estrada: federal, estadual
- Ferrovias: bitola larga, bitola estreita

CONVENÇÕES CARTOGRÁFICAS

ELEMENTOS ALTIMÉTRICOS

- Ponto trigonométrico, Referência de nível
- Ponto astronômico, Ponto barométrico
- Cota comprovada
- Superfície deformada, Área

ELEMENTOS DE HIDROGRAFIA

- Curso d'água intermitente
- Terreno sujeito a inundação, Salina
- Brejo ou pântano
- Poço (água), Nascente
- Rápidos e cachoeiras grandes
- Rápidos e cataratas
- Rocha submersa e a descoberto
- Molhe e represa; terra e silvenaria
- Ancoradouro, Rio seco ou de aluvião
- Recife rochoso

| Convenções Temáticas | | | |
|----------------------|--------------|-------------|--------------|
| Limites: Distrital | | | |
| Sub-Distrital | | | |
| Setor Comunitário | | | |
| Identificação | | | |
| Distrito | Sub-Distrito | Setor Rural | Setor Urbano |
| 05 | 06 | 07 | 08 |

LIMITES
internacional
intermunicipal
intermunicipal
áreas especiais

Escala 1 : 50.000

SISTEMA DE PROJEÇÃO UTM
Origem de qualificação UTM: Equador e Meridiano 48 W/G,
Adotadas as constantes de 10.000 e 500 km respectivamente
DATUM HORIZONTAL: SAD 68

MINISTÉRIO DO PLANEJAMENTO, ORÇAMENTO E GESTÃO
INSTITUTO BRASILEIRO DE GEOGRAFIA E ESTATÍSTICA
A DIRETORIA DE GEOCIÊNCIAS AGROPECUÁRIA E CISTATÍSTICA
Av. Brasil, 16.671 - Parelheiros - São Paulo - SP
Rio de Janeiro - CEP 2.241-681
© 2007 - Todos os direitos reservados

| Divisão Política/Administrativa | | NOBRE |
|---------------------------------|-------------|----------------|
| GEOCODIGO | Subdistrito | |
| 354340205 | | RIBEIRÃO PRETO |
| 354340210 | | BOFIM PAULISTA |

Localização do município no Mapeamento Sistemático



Fonte: Mapa Índico do Brasil - IBGE

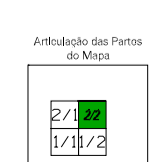

ASPECTOS FÍSICOS

| | |
|---------------------|-----------------|
| Município: | RIBEIRÃO PRETO |
| Microrregião: | RIBEIRÃO PRETO |
| Altitude da Sede: | Área: 652,1 km² |
| COORDENADAS DA SEDE | |
| Latitude: -21.178 | E: 209219 |
| Longitude: -47.810 | N: 785558 |
| | MC |
| | 45 |

CRONOLOGIA

| | |
|---|---------------------|
| MALHA TERRITORIAL | 2007 |
| EDICÃO | 30-10-2007 |
| Informações relativas à documentação básica e atualização | Consultar Metadados |

IMPLEMENTAÇÃO

| | |
|---------------------------------------|--|
| Coordenação Técnica: | CCAR |
| Coordenação de Cartografia: | CCAR |
| Coordenação de Escalas e Territórios: | CFTE |
| Unidades Produtoras: | Unidades Estaduais do IBGE |
| Distribuição: | Centro de Documentação e Disseminação da Informação - CDDI |