

MAPA MUNICIPAL ESTATÍSTICO

Santa Rita do Passa Quatro-SP

<p><b>ELEMENTOS PLANIMÉTRICOS</b></p> <p>Edificações Igreja, Escola, Mina Moinho de vento, Moinho de água Campo de emergência, Farol Localidades</p> <p>Linha transmissora de energia, Cerca Linha telefônica</p> <p>Rodovias auto-estrada pavimentada sem pavimentação sem pavimentação caminho carrossel trilha, caminho e picada prelho de estrada, federal, estadual</p> <p>Ferrovias bitola larga bitola estreita</p>	<p><b>CONVENÇÕES CARTOGRÁFICAS</b></p> <p><b>ELEMENTOS ALTIMÉTRICOS</b> Ponto trigonométrico, Referência de nível Ponto astronômico, Ponto barométrico Cota comprovada Superfície deformada, Área</p> <p><b>ELEMENTOS DE HIDROGRAFIA</b> Curso d'água intermitente Lago ou lagoa intermitente Terreno sujeito a inundação, Salina Brejo ou planície Poço (ligado), Nascente Rápidos e cachoeiras grandes Rápidos e cachoeiras Rocha submersa e a descoberto Malha e respoço, terra e alvararia Acessos, Rio seco ou de alívio Relevo rochoso</p> <p><b>CONVENÇÕES TEMÁTICAS</b></p> <table border="1"> <tr> <th>Limites: Distrital</th> <th>Sub-Distrital</th> <th>Sector Censitário</th> </tr> <tr> <td></td> <td></td> <td></td> </tr> </table> <p><b>LIMITES</b> internacional intermunicipal áreas especiais</p>	Limites: Distrital	Sub-Distrital	Sector Censitário				<p><b>ESCALA</b> Escala 1 : 50.000</p> <p><b>SISTEMA DE PROJEÇÃO UTM</b> Origem da sub-região UTM: Equador e Meridiano 40° W (2000). Adoção de coordenadas de 10000 e 500,00, com respectivamente DATUM NOROCCIDENTAL 54 S (2011).</p> <p>Este produto integra a coleção de mapas municipais gerados de forma semi-automatizada, a partir da junção dos dados do Mapeamento Sistemático Brasileiro produzido pelo IBGE, SIB e outros, com fontes locais de dados, da Prefeitura Municipal de Santa Rita do Passa Quatro-SP, com atualização proveniente de diversos fontes, sem embargo plano de atualização a ser estabelecido nos próximos levantamentos.</p> <p><b>MINISTÉRIO DO PLANEJAMENTO, ORÇAMENTO E GESTÃO</b> <b>INSTITUTO BRASILEIRO DE GEOGRAFIA E ESTATÍSTICA</b> A DIRETORIA DE GEOCENSIAMENTO, AGLOMERAÇÃO E GESTÃO DE DADOS DO INSTITUTO BRASILEIRO DE GEOGRAFIA E ESTATÍSTICA Av. Brasil, 18.611 - Passa Quatro-SP 13.130-001 © 2017 - IBGE</p>	<p><b>Distrito Político-Administrativo</b></p> <table border="1"> <tr> <th>GEOCÓDIGO</th> <th>NOME</th> </tr> <tr> <td>35475020</td> <td>SANTA RITA DO PASSA QUATRO</td> </tr> <tr> <td>35475021</td> <td>SANTA CRUZ DAS ESTRELAS</td> </tr> </table> <p><b>Localização do município no Mapeamento Sistemático</b></p> <p><b>Localização no Estado</b></p> <p><b>Articulação das Partes do Mapa</b></p> <p>1/12</p>	GEOCÓDIGO	NOME	35475020	SANTA RITA DO PASSA QUATRO	35475021	SANTA CRUZ DAS ESTRELAS	<p><b>ASPECTOS FÍSICOS</b></p> <table border="1"> <tr> <td>Microrregião:</td> <td>FIBERÓPOLIS</td> </tr> <tr> <td>Mesorregião:</td> <td>IBIRAPUERA</td> </tr> <tr> <td>Área:</td> <td>754,8 km²</td> </tr> <tr> <td>Altitude da Sede:</td> <td>500 metros</td> </tr> <tr> <td>Latitude:</td> <td>-21,710</td> </tr> <tr> <td>Longitude:</td> <td>-47,470</td> </tr> <tr> <td>E:</td> <td>24864</td> </tr> <tr> <td>N:</td> <td>7597211</td> </tr> <tr> <td>M:</td> <td>45</td> </tr> </table> <p><b>CRONOLOGIA</b></p> <table border="1"> <tr> <td>Malha Territorial:</td> <td>2007</td> </tr> <tr> <td>Edição:</td> <td>29-05-2017</td> </tr> <tr> <td>Elaboração:</td> <td>Documentação Histórica e Atualização</td> </tr> <tr> <td>Consultor:</td> <td>Marcos Vinícius</td> </tr> </table> <p><b>IMPLEMENTAÇÃO</b></p> <table border="1"> <tr> <td>Coordenação Técnica:</td> <td>Coordenação de Cartografia</td> <td>CCAR</td> </tr> <tr> <td>Coordenação de Elaboração:</td> <td>Coordenação de Elaboração Territorial</td> <td>CEET</td> </tr> <tr> <td>Elaboração:</td> <td>Elaboração de Mapas</td> <td>EMAP</td> </tr> <tr> <td>Diagramação:</td> <td>Centro de Documentação e Disseminação da Informação</td> <td>CCDI</td> </tr> </table>	Microrregião:	FIBERÓPOLIS	Mesorregião:	IBIRAPUERA	Área:	754,8 km²	Altitude da Sede:	500 metros	Latitude:	-21,710	Longitude:	-47,470	E:	24864	N:	7597211	M:	45	Malha Territorial:	2007	Edição:	29-05-2017	Elaboração:	Documentação Histórica e Atualização	Consultor:	Marcos Vinícius	Coordenação Técnica:	Coordenação de Cartografia	CCAR	Coordenação de Elaboração:	Coordenação de Elaboração Territorial	CEET	Elaboração:	Elaboração de Mapas	EMAP	Diagramação:	Centro de Documentação e Disseminação da Informação	CCDI
Limites: Distrital	Sub-Distrital	Sector Censitário																																																				
GEOCÓDIGO	NOME																																																					
35475020	SANTA RITA DO PASSA QUATRO																																																					
35475021	SANTA CRUZ DAS ESTRELAS																																																					
Microrregião:	FIBERÓPOLIS																																																					
Mesorregião:	IBIRAPUERA																																																					
Área:	754,8 km²																																																					
Altitude da Sede:	500 metros																																																					
Latitude:	-21,710																																																					
Longitude:	-47,470																																																					
E:	24864																																																					
N:	7597211																																																					
M:	45																																																					
Malha Territorial:	2007																																																					
Edição:	29-05-2017																																																					
Elaboração:	Documentação Histórica e Atualização																																																					
Consultor:	Marcos Vinícius																																																					
Coordenação Técnica:	Coordenação de Cartografia	CCAR																																																				
Coordenação de Elaboração:	Coordenação de Elaboração Territorial	CEET																																																				
Elaboração:	Elaboração de Mapas	EMAP																																																				
Diagramação:	Centro de Documentação e Disseminação da Informação	CCDI																																																				

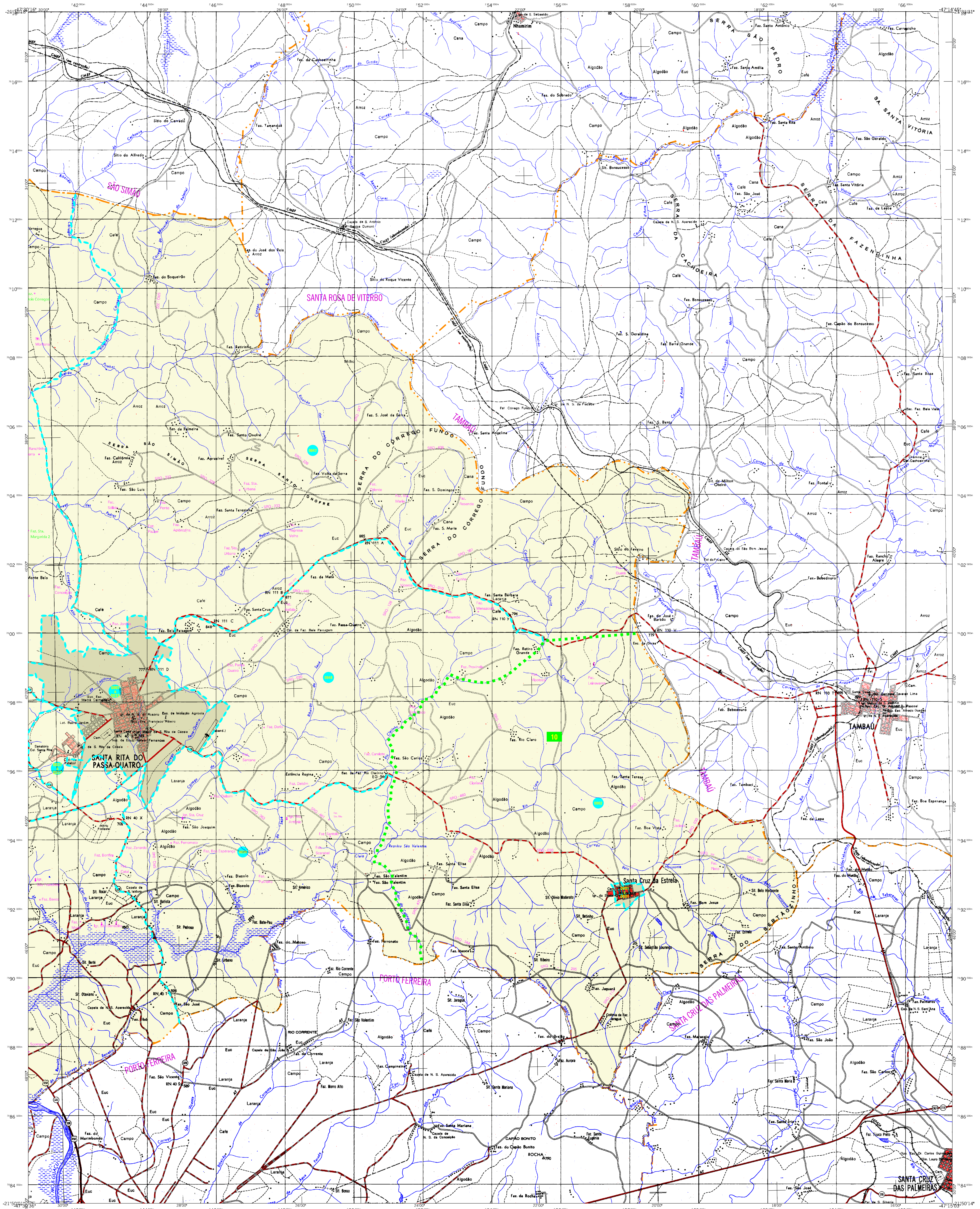

MAPA MUNICIPAL ESTATÍSTICO

Santa Rita do Passa Quatro-SP

<p><b>ELEMENTOS PLANIMÉTRICOS</b></p> <p>Edificações: Igreja, Escola, Mina, Molho de vento, Molho de água, Campo de emergência, Favela, Localidades.</p> <p>Linha transmissora de energia, Cerca, Linha telefônica.</p> <p>Rodovias: auto-estrada, pavimentada, sem pavimentação, sem pavimentação, caminho carroçável, trilha, caminho e picada, trilha de estrada, federal, estadual.</p> <p>Ferrovias: bitola larga, bitola estreita.</p>	<p><b>CONVENÇÕES CARTOGRÁFICAS</b></p> <p><b>ELEMENTOS ALTIMÉTRICOS</b></p> <p>Ponto trigonométrico, Referência de nível, Ponto astronômico, Ponto barométrico, Cota corrigida, Superfície deformada, Área.</p> <p><b>ELEMENTOS DE HIDROGRAFIA</b></p> <p>Curso d'água intermitente, Lago ou lagoa intermitente, Terreno submerso e inundação, Salina, Brejo ou planície, Poço (ligado), Nascente, Rápidos e cachoeiras grandes, Rápidos e cachoeiras, Rocha submersa e a descoberto, Talude e apêndice terra submersa, Aquecimento, Rio seco ou de séculos, Recife rochoso.</p>	<p><b>CONVENÇÕES TEMÁTICAS</b></p> <table border="1"> <tr> <th>Limites: Distrital</th> <th>Sub-Distrital</th> <th>Sector Censitário</th> </tr> <tr> <td>---</td> <td>---</td> <td>---</td> </tr> <tr> <th>Distrito</th> <th>Sub-Distrito</th> <th>Sector Urbano</th> </tr> <tr> <td>---</td> <td>---</td> <td>---</td> </tr> <tr> <th>Sector Rural</th> <th>Agglomerado Rural</th> <td></td> </tr> <tr> <td>---</td> <td>---</td> <td></td> </tr> </table> <p><b>LIMITES</b></p> <p>internacional, interestadual, intermunicipal, áreas especiais.</p>	Limites: Distrital	Sub-Distrital	Sector Censitário	---	---	---	Distrito	Sub-Distrito	Sector Urbano	---	---	---	Sector Rural	Agglomerado Rural		---	---		<p><b>ASPECTOS FÍSICOS</b></p> <table border="1"> <tr> <td>Microrregião:</td> <td>FIBRILIAO PRETO</td> </tr> <tr> <td>Mesorregião:</td> <td>IBIRAPUERA PRETO</td> </tr> <tr> <td>Coordenadas da Sede:</td> <td>Área: 754,8 km<sup>2</sup></td> </tr> <tr> <td>Latitude: -21,710</td> <td>E: 24862</td> </tr> <tr> <td>Longitude: -47,470</td> <td>N: 7597211</td> </tr> <tr> <td></td> <td>45</td> </tr> </table> <p><b>CRONOLOGIA</b></p> <table border="1"> <tr> <td>Malha Territorial:</td> <td>2007</td> </tr> <tr> <td>Edição:</td> <td>29-05-2007</td> </tr> <tr> <td colspan="2">Fontes: mapas, relatórios, documentação histórica e atualizada, Consultas Metadados</td> </tr> </table> <p><b>IMPLEMENTAÇÃO</b></p> <table border="1"> <tr> <td>Coordenação Técnica:</td> <td>Coordenação de Cartografia</td> <td>CCAR</td> </tr> <tr> <td>Coordenação Temática:</td> <td>Coordenação de Estatísticas Territoriais</td> <td>CEET</td> </tr> <tr> <td>Unidades Produtoras:</td> <td>Unidades Estaduais do IBGE</td> <td></td> </tr> <tr> <td>Diagramação:</td> <td>Centro de Documentação e Disseminação da Informação</td> <td>CCDI</td> </tr> </table>	Microrregião:	FIBRILIAO PRETO	Mesorregião:	IBIRAPUERA PRETO	Coordenadas da Sede:	Área: 754,8 km <sup>2</sup>	Latitude: -21,710	E: 24862	Longitude: -47,470	N: 7597211		45	Malha Territorial:	2007	Edição:	29-05-2007	Fontes: mapas, relatórios, documentação histórica e atualizada, Consultas Metadados		Coordenação Técnica:	Coordenação de Cartografia	CCAR	Coordenação Temática:	Coordenação de Estatísticas Territoriais	CEET	Unidades Produtoras:	Unidades Estaduais do IBGE		Diagramação:	Centro de Documentação e Disseminação da Informação	CCDI
Limites: Distrital	Sub-Distrital	Sector Censitário																																																	
---	---	---																																																	
Distrito	Sub-Distrito	Sector Urbano																																																	
---	---	---																																																	
Sector Rural	Agglomerado Rural																																																		
---	---																																																		
Microrregião:	FIBRILIAO PRETO																																																		
Mesorregião:	IBIRAPUERA PRETO																																																		
Coordenadas da Sede:	Área: 754,8 km <sup>2</sup>																																																		
Latitude: -21,710	E: 24862																																																		
Longitude: -47,470	N: 7597211																																																		
	45																																																		
Malha Territorial:	2007																																																		
Edição:	29-05-2007																																																		
Fontes: mapas, relatórios, documentação histórica e atualizada, Consultas Metadados																																																			
Coordenação Técnica:	Coordenação de Cartografia	CCAR																																																	
Coordenação Temática:	Coordenação de Estatísticas Territoriais	CEET																																																	
Unidades Produtoras:	Unidades Estaduais do IBGE																																																		
Diagramação:	Centro de Documentação e Disseminação da Informação	CCDI																																																	

Escala 1 : 50.000  
 SISTEMA DE PROJEÇÃO UTM  
 Datum de referência: UTM Equador e Meridiano 40 WGS  
 Adoção de escalares de 10000 e 500 Km respectivamente  
 DATUM HORARIO: FAL 242 00  
 Este produto integra a coleção de mapas municipais gerados de forma semi-automatizada, a partir da junção dos dados do Mapeamento Sistemático Brasileiro produzido pelo IBGE, SIB e outros, com fontes locais obtidas da Prefeitura Municipal de Santa Rita do Passa Quatro, SP, e outros, com o objetivo de fornecer a população de Santa Rita do Passa Quatro, SP, um instrumento de planejamento e desenvolvimento econômico e social.  
 © 2007 - IBGE. TODOS OS DIREITOS RESERVADOS.